



This is a digital copy of a book that was preserved for generations on library shelves before it was carefully scanned by Google as part of a project to make the world's books discoverable online.

It has survived long enough for the copyright to expire and the book to enter the public domain. A public domain book is one that was never subject to copyright or whose legal copyright term has expired. Whether a book is in the public domain may vary country to country. Public domain books are our gateways to the past, representing a wealth of history, culture and knowledge that's often difficult to discover.

Marks, notations and other marginalia present in the original volume will appear in this file - a reminder of this book's long journey from the publisher to a library and finally to you.

### **Usage guidelines**

Google is proud to partner with libraries to digitize public domain materials and make them widely accessible. Public domain books belong to the public and we are merely their custodians. Nevertheless, this work is expensive, so in order to keep providing this resource, we have taken steps to prevent abuse by commercial parties, including placing technical restrictions on automated querying.

We also ask that you:

- + *Make non-commercial use of the files* We designed Google Book Search for use by individuals, and we request that you use these files for personal, non-commercial purposes.
- + *Refrain from automated querying* Do not send automated queries of any sort to Google's system: If you are conducting research on machine translation, optical character recognition or other areas where access to a large amount of text is helpful, please contact us. We encourage the use of public domain materials for these purposes and may be able to help.
- + *Maintain attribution* The Google "watermark" you see on each file is essential for informing people about this project and helping them find additional materials through Google Book Search. Please do not remove it.
- + *Keep it legal* Whatever your use, remember that you are responsible for ensuring that what you are doing is legal. Do not assume that just because we believe a book is in the public domain for users in the United States, that the work is also in the public domain for users in other countries. Whether a book is still in copyright varies from country to country, and we can't offer guidance on whether any specific use of any specific book is allowed. Please do not assume that a book's appearance in Google Book Search means it can be used in any manner anywhere in the world. Copyright infringement liability can be quite severe.

### **About Google Book Search**

Google's mission is to organize the world's information and to make it universally accessible and useful. Google Book Search helps readers discover the world's books while helping authors and publishers reach new audiences. You can search through the full text of this book on the web at <http://books.google.com/>



## Acerca de este libro

Esta es una copia digital de un libro que, durante generaciones, se ha conservado en las estanterías de una biblioteca, hasta que Google ha decidido escanearlo como parte de un proyecto que pretende que sea posible descubrir en línea libros de todo el mundo.

Ha sobrevivido tantos años como para que los derechos de autor hayan expirado y el libro pase a ser de dominio público. El que un libro sea de dominio público significa que nunca ha estado protegido por derechos de autor, o bien que el período legal de estos derechos ya ha expirado. Es posible que una misma obra sea de dominio público en unos países y, sin embargo, no lo sea en otros. Los libros de dominio público son nuestras puertas hacia el pasado, suponen un patrimonio histórico, cultural y de conocimientos que, a menudo, resulta difícil de descubrir.

Todas las anotaciones, marcas y otras señales en los márgenes que estén presentes en el volumen original aparecerán también en este archivo como testimonio del largo viaje que el libro ha recorrido desde el editor hasta la biblioteca y, finalmente, hasta usted.

## Normas de uso

Google se enorgullece de poder colaborar con distintas bibliotecas para digitalizar los materiales de dominio público a fin de hacerlos accesibles a todo el mundo. Los libros de dominio público son patrimonio de todos, nosotros somos sus humildes guardianes. No obstante, se trata de un trabajo caro. Por este motivo, y para poder ofrecer este recurso, hemos tomado medidas para evitar que se produzca un abuso por parte de terceros con fines comerciales, y hemos incluido restricciones técnicas sobre las solicitudes automatizadas.

Asimismo, le pedimos que:

- + *Haga un uso exclusivamente no comercial de estos archivos* Hemos diseñado la Búsqueda de libros de Google para el uso de particulares; como tal, le pedimos que utilice estos archivos con fines personales, y no comerciales.
- + *No envíe solicitudes automatizadas* Por favor, no envíe solicitudes automatizadas de ningún tipo al sistema de Google. Si está llevando a cabo una investigación sobre traducción automática, reconocimiento óptico de caracteres u otros campos para los que resulte útil disfrutar de acceso a una gran cantidad de texto, por favor, envíenos un mensaje. Fomentamos el uso de materiales de dominio público con estos propósitos y seguro que podremos ayudarle.
- + *Conserve la atribución* La filigrana de Google que verá en todos los archivos es fundamental para informar a los usuarios sobre este proyecto y ayudarles a encontrar materiales adicionales en la Búsqueda de libros de Google. Por favor, no la elimine.
- + *Manténgase siempre dentro de la legalidad* Sea cual sea el uso que haga de estos materiales, recuerde que es responsable de asegurarse de que todo lo que hace es legal. No dé por sentado que, por el hecho de que una obra se considere de dominio público para los usuarios de los Estados Unidos, lo será también para los usuarios de otros países. La legislación sobre derechos de autor varía de un país a otro, y no podemos facilitar información sobre si está permitido un uso específico de algún libro. Por favor, no suponga que la aparición de un libro en nuestro programa significa que se puede utilizar de igual manera en todo el mundo. La responsabilidad ante la infracción de los derechos de autor puede ser muy grave.

## Acerca de la Búsqueda de libros de Google

El objetivo de Google consiste en organizar información procedente de todo el mundo y hacerla accesible y útil de forma universal. El programa de Búsqueda de libros de Google ayuda a los lectores a descubrir los libros de todo el mundo a la vez que ayuda a autores y editores a llegar a nuevas audiencias. Podrá realizar búsquedas en el texto completo de este libro en la web, en la página <http://books.google.com>









REPUBLICA DE HONDURAS

LIBRERIA

# DIVISION POLITICO TERRITORIAL

FORMADA POR LA

## DIRECCION GENERAL DE ESTADISTICA

A CARGO DE

Eduardo Guillén A.



TEGUCIGALPA

Tipografía Nacional. — Tercera Avenida E. — Número 42

1896

JS 2183

A8 A3

1896

**Personal de la Dirección General de Estadística**

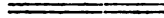

|                              |                           |
|------------------------------|---------------------------|
| <b>DIRECTOR GENERAL.....</b> | <b>EDUARDO GUILLEN A.</b> |
| <b>SECRETARIO .....</b>      | <b>PEDRO ZUNIGA R.</b>    |
| <b>OFICIAL 1º.....</b>       | <b>PEDRO REYNA L.</b>     |
| <b>OFICIAL 2º.....</b>       | <b>CORNELIO FIALLOS.</b>  |



# INDICE DE LA OBRA

---

---

## PRIMERA PARTE

|  |    |
|--|----|
| Comunicación al señor Ministro de Gobernación..... | 3  |
| Contestación del señor Ministro. ....              | 5  |
| Demarcación del departamento de Tegucigalpa .....  | 9  |
| "          "          El Paraíso.....              | 19 |
| "          "          Choluteca.....               | 27 |
| "          "          Valle.....                   | 35 |
| "          "          La Paz .....                 | 39 |
| "          "          Comayagua.....               | 45 |
| "          "          Yoro .....                   | 51 |
| "          "          Cortez.....                  | 55 |
| "          "          Santa Bárbara .....          | 59 |
| "          "          Copán.....                   | 65 |
| "          "          Gracias .....                | 73 |
| "          "          Intibucá .....               | 79 |
| "          "          Olancho .....                | 85 |
| "          "          Colón .....                  | 91 |
| "          "          Las Islas .....              | 95 |

## SEGUNDA PARTE

|  |    |
|--|----|
| Vocabulario alfabético de las ciudades, villas, pueblos, aldeas y caseríos de la República, determinando sus jurisdicciones..... | 99 |
|--|----|

## APENDICE

|   |     |
|---|-----|
| División judicial de la República .....   | 215 |
| Advertencias explicativas de la obra..... | 225 |



## DIRECCION GENERAL DE ESTADISTICA

TEGUCIGALPA, HONDURAS

SEÑOR MINISTRO:

Tengo la honra de presentaros el volumen que contiene la *División Político-territorial* de la República de Honduras.

Esta es la primera Obra que la Dirección de mi cargo da á la publicidad, después de asiduos trabajos y perseverante empeño en el sentido de reorganizar una Oficina Central, tan laboriosa y delicada como es la que, inmerecidamente, se ha puesto en mis manos.

Por la división política del territorio de la República debían comenzar mis operaciones, pero á la vez que este trabajo emprendí los del Censo General de la Población y los de una Descripción Estadístico-geográfica de la República en general y de cada departamento y hasta de cada municipio en particular, volúmenes ambos que verán la luz pública este mismo año, si en la Imprenta Nacional hay lugar para ello. También las noticias que formarán el Anuario de 1896 se recaban y compilan con regularidad.

La importancia de la obra que os presento, es evidente: ella informará á nacionales y á extranjeros el número y nombre de nuestros lugares habitados, las distancias de los pueblos á las cabeceras departamentales respectivas y de éstas á la Capital de la República, etc., etc. Está dividida en tres partes: la primera detalla la división del país por el orden de las comprensiones políticas; la segunda, el vocabulario alfabético de los nombres de lugares habitados, y la tercera, un apéndice que contiene la división judicial de la República y un pliego de advertencias explicativas á la Obra.

Bien conocéis, señor Ministro, las muchas dificultades que hay que obviar para cosechar los frutos que los Centros Estadísticos están llamados á producir. Entre nosotros mereco especial mención la consiguiente á la falta de costumbre en nuestras masas y autoridades inferiores para la feliz realización de esta clase de operaciones.

La buena acogida con que el Supremo Gobierno, de quien sois digno colaborador, favorezca el presente trabajo, será para mí la más valiosa recompensa á la buena voluntad y empeño con que pongo mi insignificante contingente al servicio de la actual Administración, que no descansa en labrar el bien del país.

Aprovecho esta oportunidad para ofreceros, señor Ministro, las protestas del profundo respeto y alta estimación con que me suscribo vuestro muy atento seguro servidor.

EDUARDO GUILLÉN A.

Señor Ministro de Gobernación. — Presente.

Tegucigalpa: 30 de julio de 1896.

REPUBLICA DE HONDURAS

—  
MINISTERIO DE GOBERNACION  
—

Tegucigalpa: 9 de agosto de 1896.

Señor Director General de Estadística. — Presente.

Con la atenta comunicación de Ud., fechada el 30 de julio último, se ha recibido en esta Secretaría de Estado el volumen que contiene la División Político-territorial de la República, primer trabajo de importancia de esa Dirección que se dará á la publicidad durante la Administración actual.

El Gobierno reconoce las dificultades que Ud. indica y que ha sido necesario salvar para llevarlo á cabo. El buen método empleado por Ud. en la formación de la obra hace esperar que dé resultados muy satisfactorios en la práctica, sirviendo para dar á conocer con la deseada exactitud los importantes datos que encierra.

Para la impresión de este volumen y de los demás á que se refiere su expresada comunicación, se han dado ya las órdenes correspondientes al Director de la Tipografía Nacional.

De Ud. muy atento servidor.

E. CONSTANTINO FIALLOS.





---

# PRIMERA PARTE

---

DIVISION DEL PAIS POR EL ORDEN DE LAS  
COMPRESIONES POLITICAS

---



THE UNIVERSITY OF CHICAGO

PHILOSOPHY DEPARTMENT

PHILOSOPHY 101

LECTURE NOTES



## Departamento de Tegucigalpa

---

El departamento de Tegucigalpa, fue creado en junio de 1825. Está limitado: al Norte, por los departamentos de Olancho y Yoro; al Sur, por los de Choluteca y El Paraíso; al Este, por los de Olancho y El Paraíso, y al Oeste, por los de Comayagua y La Paz.

La cabecera de este departamento es la ciudad de Tegucigalpa, capital de la República, llamada antiguamente el Real de Minas, nombre que conservó hasta el año de 1762. Su fundación se ignora por completo.

Este departamento contiene 444 lugares habitados, y está dividido en 25 Municipios. comprendidos en seis distritos, como sigue:

| DISTRITOS               | MUNICIPIOS  |
|-------------------------|---|
| Tegucigalpa.....        | { Tegucigalpa.<br>{ Villa de Concepción.<br>{ Santa Lucia.  |
| San Antonio.....        | { San Antonio.<br>{ Maraita.<br>{ Valle de Angeles.<br>{ Tatumbla.  |
| San Juan de Flores..... | { San Juan de Flores.<br>{ Talanga.   |
| Sabana Grande.....      | { Sabana Grande.<br>{ Santa Ana.<br>{ Lepaterique.<br>{ Ojojona.<br>{ San Buena Ventura.<br>{ Nueva Armenia.<br>{ La Venta. |
| Reitoca.....            | { Reitoca.<br>{ Alubarén.<br>{ Curarén.<br>{ La Libertad.<br>{ San Miguelito.   |
| Cedros... ..            | { Cedros.<br>{ Orica.<br>{ Guaimaca.<br>{ Marale.   |

## MUNICIPIO DE TEGUCIGALPA

Este Municipio comprende:

*Ciudades:*— Tegucigalpa.

*Villas:*— No tiene.

*Pueblos:*— No tiene.

*Aldeas:*— Cofradía, Coa, Jacaleapa, La Venta, Río Abajo, La Sosa, El Hatillo, Suyapa, Yaguasire, Mateo, Soroguara Agua Salada, Támara, San Juancito, Río Hondo, Las Casitas, Cerro Grande, Sabana Grande, Río Grande, Santa Cruz, y Villa Nueva.

*Caseríos:*— El Tablón, Hernando López, Casa Quemada, La Sabana, La Majada, Los Plancitos, Coa Arriba, Coa Abajo, Los Charcos, Guangololo, Quebrada Honda, La Laguneta, Yocoma, Terrero Prieto, Santa Rosa, Suntule, Terrero Blanco, El Jícaro, Zacualpa, El Palillal, La Laguna, El Cerrito, Los Ranchitos, Tama y Queso, El Carrizal, Monte-Cristo, Ilamapa, La Mesa, La Ciénaga, Santa Cruz, Curibra, Los Montes, El Cerro, El Naranja, La Travesía, El Sitio, Las Crucitas, Saucique, El Zapote, Carpintero, La Paisana, Alvarado, El Piligüin, Los Corralitos, Hacienda del Trapiche, La Mala-Laja, El Ojo de Agua, El Espinal, El Molino, El Portillo, El Empedrado, Hacienda de Guacerique, El Guayabo, Sabana del Toro, Las Flores, Los Acaguales, Zambrano, Hacienda de Enmedio, Amarateca, El Rincón, El Plan, Las Carboneras, La Mina (ó La Italia), Monte Redondo, La Labranza, Archaga, La Calera, La Poza, El Chaparrro, Las Animas, Guasculile, Tusterique, La Quebrada Arriba, Quebra Montes.

## MUNICIPIO DE LA VILLA DE CONCEPCIÓN

Este Municipio comprende:

*Ciudades:*— No tiene.

*Villas:*— Villa de Concepción.

*Pueblos:*— No tiene.

*Aldeas:*— El Carrizal, La Cuesta, San Matias, La Soledad, Nueva Aldea, San Pedro de Monte Redondo y Río Grande.

*Caseríos:*— No tiene.

## MUNICIPIO DE SANTA LUCÍA

Este Municipio comprende:

*Ciudades:*— No tiene.

*Villas:* — No tiene.

*Pueblos:* — Santa Lucía.

*Aldeas:* — El Rancho y Chimbo.

*Caseríos:* — Piedra Grande, Terreros, Casitas (ó Tabloncitos), La Montañita y El Edén.

#### MUNICIPIO DE SAN ANTONIO

Este Municipio comprende:

*Ciudades:* — No tiene.

*Villas:* — No tiene.

*Pueblos:* — San Antonio.

*Aldeas:* — San Antonio de Occidente.

*Caseríos:* — Joya Grande, Las Playas, Tabla Grande, Jicaritos y Carboneras (ó Santa Rosa).

#### MUNICIPIO DE MARAITA

Este Municipio comprende:

*Ciudades:* — No tiene.

*Villas:* — No tiene.

*Pueblos:* — Maraita.

*Aldeas:* — San Pedro, Terrero Blanco, Terrero Prieto, Chagüite, Reducto y Coato.

*Caseríos:* — Quebraditas y Terreritos.

#### MUNICIPIO DE VALLE DE ANGELES

Este Municipio comprende:

*Ciudades:* — No tiene.

*Villas:* — No tiene.

*Pueblos:* — Valle de Angeles.

*Aldeas:* — No tiene.

*Caseríos:* — Chiquistepe, Liquidámbur, Cerro Grande y Río Abajo.

#### MUNICIPIO DE TATUMBLA

Este Municipio comprende:

*Ciudades:* — No tiene.

*Villas:* — No tiene.

*Pueblos:* — Tatumbula.

*Aldeas:* — Linaca.

*Caseríos:* — Cofradía, La Lima, Cuesta Grande, La Unión y el Suyatillo.

### MUNICIPIO DE SAN JUAN DE FLORES

Este Municipio comprende:

*Ciudades:* — No tiene.

*Villas:* — No tiene.

*Pueblos:* — San Juan de Flores.

*Aldeas:* — Villa de San Francisco.

*Caseríos:* — Yamaguare, San Luis, Delicias, Cacalotepe, El Zarzal, Suyapa, El Zapote, Potrero de Ramos, Guacamayas, La Guadalupe, El Naranjal, Coyolito, La Mesa, La Ceibita, Zurzular, Aguacatillos y Sicaguare.

### MUNICIPIO DE TALANGA

Este Municipio comprende:

*Ciudades:* — No tiene.

*Villas:* — No tiene.

*Pueblos:* — Talanga.

*Aldeas:* — Jalaca.

*Caseríos:* — Hermita, Agua Blanca, Las Quebradas, La Labranza y El Otro Lado.

### MUNICIPIO DE SABANA GRANDE

Este Municipio comprende:

*Ciudades:* — No tiene.

*Villas:* — No tiene.

*Pueblos:* — Sabana Grande.

*Aldeas:* — El Centro, El Dulce Nombre, El Divisadero, El Calvario, Quebrada Honda, El Vino, San Antonio, El Carrizal, La Ceiba, Sacahuato y Los Nanzales.

*Caseríos:* — San José, San Patricio, Apacinigua, Los Arenales, Los Caraos, El Tigre, San Marcos, Santa Bárbara, Sabanas de Encima, La Brea, Los Carbones, Hato Grande, Los Noques, Potrerillos, El Terrero, La Trinidad, La Pitahaya, El Encinal, El Guayabal, El Obrajito, Los Achotes, El Alto, Las Marías, Los Cho-

rritos, La Ciénega, El Ocotál, El Naranjo, El Capulín, Monte Grande Arriba, La Ceibita, Río Abajo, El Pisotero, Los Infiernitos, Los Encinos y Los Portillos.

#### MUNICIPIO DE SANTA ANA

Este Municipio comprende:

*Ciudades:* — No tiene.

*Villas:* — No tiene.

*Pueblos:* — Santa Ana.

*Aldeas:* — No tiene.

*Caseríos:* — Sicatacare, El Limón, La Bodega, La Arcadia y El Guajiniquil.

#### MUNICIPIO DE LEPATERIQUE

Este Municipio comprende:

*Ciudades:* — No tiene.

*Villas:* — No tiene.

*Pueblos:* — Lepaterique.

*Aldeas:* — Mulguaca (ó Cerro Verde), Yerba Buena (ó Ocote Hueco), El Carrizal (ó Guayabal), Culguaque y Concepción del Espino.

*Caseríos:* — La Esperanza, El Escarbadero, Tierra Colorada, Sabana Redonda, Palo Marcado, El Higo, Laja Blanca, El Cántaro, La Laguna, El Terrero, El Rodeo, El Naranjo, Orupule, Mononteca, El Hatillo, Los Amates, Las Lajitas, El Caracol, El Tabanco, La Granadilla, La Montañita, Las Lagunas Blancas, Managuara Arriba, Managuara Abajo, La Tinta, Asiguaque, Acaguaque, Funacate, El Sompopal, El Azadón, El Coyol, Las Huertas, Ocote Pando, Sabana del Toro, Regadillo, El Jícaro, Yucanteca, Turturupe, Cerro del Hule, Ulazale, Los Planes del Aguacate, Lepateriquillo, Ojo de Agua, La Estancia, El Llano, Las Cuevitas y El Terrerón.

#### MUNICIPIO DE OJOJONA

Este Municipio comprende:

*Ciudades:* — No tiene.

*Villas:* — No tiene.

*Pueblos:* — Ojojona.

*Aldeas:* — Agnacatal y Güerisme.

*Caseríos:* — Sabaneta, Aragua, Saracarán, Guasucarán, El Plomo, Santa Cruz y Santa Catarina.

---

**MUNICIPIO DE SAN BUENA VENTURA**

Este Municipio comprende:

*Ciudades:* — No tiene.

*Villas:* — No tiene.

*Pueblos:* — San Buena Ventura.

*Aldeas:* — El Calvario, El Cirhuelo y El Sauce.

*Caseríos:* — Ciénaga, Los Mescales, Milpa Graude y El Guayapito.

**MUNICIPIO DE NUEVA ARMENIA**

Este Municipio comprende:

*Ciudades:* — No tiene.

*Villas:* — No tiene.

*Pueblos:* — Nueva Armenia.

*Aldeas:* — No tiene.

*Caseríos:* — Platanal, Alurasta, Las Pifuelas, Barajana y Salinas.

**MUNICIPIO DE LA VENTA**

Este Municipio comprende:

*Ciudades:* — No tiene.

*Villas:* — No tiene.

*Pueblos:* — La Venta.

*Aldeas:* — No tiene.

*Caseríos:* — San Jorge, Ojos de Agua, Opimuca y Posolera.

**MUNICIPIO DE REITOCA**

Este Municipio comprende:

*Ciudades:* — No tiene.

*Villas:* — No tiene.

*Pueblos:* — Reitoca.

*Aldeas:* — La Guadalupe, Azacualpa, Sabaneta, San Carlos, Cerro del Señor, Santa Cruz y San José.

*Caseríos:* — No tiene.

**MUNICIPIO DE ALUBARÉN**

Este Municipio comprende:

*Ciudades:* — No tiene.

*Villas:* — No tiene.

*Pueblos:* — Alubarén.

*Aldeas:* — No tiene.

*Caseríos:* — Los Tablones, El Polvillo y Río Arriba.

### MUNICIPIO DE CURARÉN

Este Municipio comprende:

*Ciudades:* — No tiene.

*Villas:* — No tiene.

*Pueblos:* — Curarén.

*Aldeas:* — El Portillo, Cunimisca, Lodo Negro, Emituca, Escalón, Cacausa, Macancire y Mandarta.

*Caseríos:* — Tapope, Malicre, Guansapa, Los Almendros, Toncontín, Manguala y Calicanto.

### MUNICIPIO DE LA LIBERTAD

Este Municipio comprende:

*Ciudades:* — No tiene.

*Villas:* — No tiene.

*Pueblos:* — La Libertad.

*Aldeas:* — No tiene.

*Caseríos:* — El Pedrero y El Quebrachal.

### MUNICIPIO DE SAN MIGUELITO

Este Municipio comprende:

*Ciudades:* — No tiene.

*Villas:* — No tiene.

*Pueblos:* — San Miguelito.

*Aldeas:* — El Zapote.

*Caseríos:* — El Hato, Olanchito, Piedra Parada, Santa Marta y Cerro Bonito.

### MUNICIPIO DE CEDROS

Este Municipio comprende:

*Ciudades:* — Cedros.

*Villas:* — No tiene.

*Pueblos:* — No tiene.

*Aldeas:* — Las Animas, San Ignacio, San José, El Escano, Las Urrutias, Santa Rosa, La Libertad, El Terrero, El Porvenir, Yocua-

teca, Agua Caliente, Cedros Abajo, El Tamarindo, El Suyatal, Agalteca, Pueblo Nuevo, Vallecillo, El Guante, Ojo de Agua y Tuliapa.

*Caseríos:* — El Chancuaco, Los Portillos, El Panal, Sicaquare, Los Calpules, El Pastoreo, Barrosas, El Río, Valle Arriba, El Naranjal, El Portillo, La Crucita, El Higuero, Moya, El Rajadero, El Escanito, Pedernales, El Guayabo, Los Limones, Tapalito, El Caliche, Buenas Noches, Tumba-la-Olla, La Cañada, Montecitos, Jagua Dulce, El Pedregal, Sabana Redonda, La Pita, Los Horcones, Los Trusos, El Tigre, Los Hornitos, Talanguita, El Ocote, Los Limones, Zanja Ciega, Las Lajas, Mata de Plátano, Las Quebradas, Santa Cruz, La Hermita, El Alto, El Quiscamote y El Guantillo.

#### MUNICIPIO DE ORICA

Este Municipio comprende:

*Ciudades:* — No tiene.

*Villas:* — No tiene.

*Pueblos:* — Orica.

*Aldeas:* — No tiene.

*Caseríos:* — El Nance, Guayabillas, Animas, Canoa, El Naranjo, San Francisco, Guarabuqui, Guatemala y Miralda.

#### MUNICIPIO DE GUAIMACA

Este Municipio comprende:

*Ciudades:* — No tiene.

*Villas:* — No tiene.

*Pueblos:* — Guaimaca.

*Aldeas:* — No tiene.

*Caseríos:* — Río Abajo, El Tomate y Azacualpa.

#### MUNICIPIO DE MARALE

Este Municipio comprende:

*Ciudades:* — No tiene.

*Villas:* — No tiene.

*Pueblos:* — Marale.

*Aldeas:* — Marale Arriba, El Carrizal, Los Tablones, El Panal y Las Casitas.



*Caseríos:* — Las Labranzas, La Laguna, Los Planes, La Sarrosa, La Rueda, La Pimienta, Murranga, Signapa, Las Bolsas, El Cacao, Vallecito, Portillo de Ciale, Quebrada Arriba, Piedra Gorda, Rodeo de Pacaya, Potrerillos, Uvalito, Las Cañadas y Río del Cacao.

**RESUMEN**

| DISTRITOS            | MUNICIPIOS          | Ciudades | Villas | Pueblos | Aldeas | Caseríos | Suma de lugares habitados |
|----------------------|---------------------|----------|--------|---------|--------|----------|---------------------------|
| Tegucigalpa.....     | Tegucigalpa.....    | 1        | ...    | ...     | 21     | 74       | 96                        |
|                      | Villa de Concepción | ...      | 1      | ...     | 7      | ...      | 8                         |
|                      | Santa Lucía.....    | ...      | ...    | 1       | 2      | 5        | 8                         |
| San Antonio.....     | San Antonio.....    | ...      | ...    | 1       | 1      | 5        | 7                         |
|                      | Maraita.....        | ...      | ...    | 1       | 6      | 2        | 9                         |
|                      | Valle de Angeles..  | ...      | ...    | 1       | ...    | 4        | 5                         |
|                      | Tatumbula.....      | ...      | ...    | 1       | 1      | 5        | 7                         |
| San Juan de Flores.. | San Juan de Flores. | ...      | ...    | 1       | 1      | 17       | 19                        |
|                      | Talanga.....        | ...      | ...    | 1       | 1      | 5        | 7                         |
| Sabana Grande.....   | Sabana Grande.....  | ...      | ...    | 1       | 11     | 35       | 47                        |
|                      | Santa Ana.....      | ...      | ...    | 1       | ...    | 5        | 6                         |
|                      | Lepaterique.....    | ...      | ...    | 1       | 5      | 47       | 53                        |
|                      | Ojojona.....        | ...      | ...    | 1       | 2      | 7        | 10                        |
|                      | San Buena Ventura.  | ...      | ...    | 1       | 3      | 4        | 8                         |
|                      | Nueva Armenia....   | ...      | ...    | 1       | ...    | 5        | 6                         |
| La Venta.....        | ...                 | ...      | 1      | ...     | 4      | 5        |                           |
| Reitoca.....         | Reitoca.....        | ...      | ...    | 1       | 7      | ...      | 8                         |
|                      | Alubarén.....       | ...      | ...    | 1       | ...    | 3        | 4                         |
|                      | Curarén.....        | ...      | ...    | 1       | 8      | 7        | 16                        |
|                      | La Libertad.....    | ...      | ...    | 1       | ...    | 2        | 3                         |
|                      | San Miguelito.....  | ...      | ...    | 1       | 1      | 5        | 7                         |
| Cedros.....          | Cedros.....         | 1        | ...    | ...     | 20     | 45       | 66                        |
|                      | Orica.....          | ...      | ...    | 1       | ...    | 9        | 10                        |
|                      | Guaimaca.....       | ...      | ...    | 1       | ...    | 3        | 4                         |
|                      | Marale.....         | ...      | ...    | 1       | 5      | 19       | 25                        |
|                      | Sumas.....          | 2        | 1      | 22      | 102    | 317      | 444                       |



## Departamento de El Paraíso

---

El departamento de El Paraíso fue creado por decreto legislativo de fecha 28 de mayo de 1869. Está limitado: al Norte, por el de Olancho; al Sur, por el de Choluteca; al Este, por la República de Nicaragua, y al Oeste, por el departamento de Tegucigalpa.

La cabecera departamental es la ciudad de Yuscarán, distante de la capital de la República 16 leguas (67 kilómetros). Fue fundada el siglo pasado.

El departamento contiene 399 lugares habitados, y está dividido en diez y seis municipios, comprendidos en tres distritos, como sigue:

| DISTRITOS     | MUNICIPIOS   |
|---------------|--|
| Yuscarán..... | { Yuscarán.<br>Güinope.<br>Oropoli.<br>Moroceli.   |
| Danlí.....    | { Danlí.<br>Jacaleapa.<br>El Paraíso.<br>Alauca.<br>Teupacenti.                                      |
| Texíguat..... | { Texíguat.<br>Soledad.<br>Liure.<br>San Lucas.<br>San Antonio de Flores.<br>Vado-Ancho.<br>Yauyupe. |

### MUNICIPIO DE YUSCARÁN

**Este Municipio comprende:**

*Ciudades:*— Yuscarán (cabecera departamental y del distrito).

*Villas:*— No tiene.

*Pueblos:*— No tiene.

*Aldeas:*— La Insula, El Chagüite, Sabana Redonda, La Ciénaga, San Luis, El Agua Fría, El Río, El Coyol, El Zarzal, El Caracol, Corpitos, El Rancho, El Cordoncillo, La Montaña del Ocotal y El Agua Zarca.

*Caseríos:*— El Tablón, El Zapote, El Tejar, Las Quebradas, El Aceituno, El Matazano, El Salvador, Pericón, Guajiniquil, El Tule, La Pita, El Carrizal, El Guayabal, El Jazmín, El Barro, El Llano, El Cacao, Buena Vista, Barranco Blanco, El Rodeo, El Teñidero, Agua Viva, Las Crucitas, Los Tabloncitos, El Hattillo, Los Tablones, Láinez, Dantas, Ojo de Agua, El Guayabo, La Guadalupe, El Platanal, Las Joyitas, Guayabillas, Los Chagüites, El Naranjo, Los Chilacayotes y La Valenciana.

#### MUNICIPIO DE GÜINOPE

Este Municipio comprende:

*Ciudades:*— No tiene.

*Villas:*— No tiene.

*Pueblos:*— Güinope.

*Aldeas:*— Santa Rosa, Mansaragua, Las Pacayas, Las Galeras, Las Casitas, Los Lavanderos y Silisignalagua.

*Caseríos:*— El Rincón de los Potros, Los Arrayanes y Los Mosontes.

#### MUNICIPIO DE OROPOLÍ

Este Municipio comprende:

*Ciudades:*— No tiene.

*Villas:*— No tiene.

*Pueblos:*— Oropolí.

*Aldeas:*— El Barro, El Corralito, El Chagüite Grande, Las Casitas, La Crucita y La Piedrecita.

*Caseríos:*— No tiene.

#### MUNICIPIO DE MOROCELÍ

Este Municipio comprende:

*Ciudades:*— No tiene.

*Villas:*— No tiene.

*Pueblos:*— Moroceli.

*Aldeas:*— El Chile.

*Caseríos:*— El Mogote, Olla Grande y La Peña.

## MUNICIPIO DE DANLÍ

Este Municipio comprende:

*Ciudades:* — Danlí.

*Villas:* — No tiene.

*Pueblos:* — No tiene.

*Aldeas:* — Las Animas, Santa María, Santa Ana, El Zapotillo, San Matías, San José, Obraje, Apalí, Cuzcateca, San Marcos, Linaca, El Vallecillo, Quiquisque, La Concepción, Los Arcos y El Zamorano.

*Caseríos:* — El Pataste, La Ciénega, El Pastoreo, El Guayabo, El Chichicaste, La Conquista, Guajiniquil, El Chaparral, El Coyal, Las Crucitas, Malpaso, El Gualiqueme, Rodeo, Naraco, Jutiapa, Jiquilital, Los Quebrachos, Coronado, Guayambre, La Redonda, El Ojo de Agua, El Aguila, El Matazano, San Francisco, Escuapa, San Jerónimo, El Espinito, El Salto, El Guayacán, Potrero de la Concepción, San Rafael, Estero, Las Orquetas, Guatemala, La Olla, El Zarzal, El Corozo, Las Labranzas, El Río Arriba, El Caulote, Reducción, Santa Rosa, Quisgualagua, Cacao, Cornezuelar, El Pescadero, Higueros, La Majada, San Marcos Arriba, San Marcos Abajo, Las Tunas, Corral Falso, Sabanetas, El Jobo, Araulí, El Mico, La Aldea, El Achotillal, El Tablón, Buena Vista, El Barro, La Chapetona, Arenal, Santo Domingo, Camino Ancho, El Carrizal, La Laguna, El Pozo Bendito, El Ocotal, La Lima, Quebrada Larga, Hato Nuevo, Naguatepe, Los Almendros, San Antonio, El Pie de la Cuesta y Palmira.

## MUNICIPIO DE JACALEAPA

Este Municipio comprende:

*Ciudades:* — No tiene.

*Villas:* — No tiene.

*Pueblos:* — Jacaleapa.

*Aldeas:* — Potrerillos.

*Caseríos:* — Limoncillo, Las Delicias, Sabana Redonda y La Montaña.

## MUNICIPIO DE EL PARAÍSO

Este Municipio comprende:

*Ciudades:* — No tiene.

*Villas:* — No tiene

*Pueblos:* — El Paraíso.

*Aldeas:* — Cuyali, Potrero de Santa Cruz, El Trapiche, Muñoz y Conchagua.

*Caseríos:* — No tiene.

#### MUNICIPIO DE ALAUCA

Este Municipio comprende:

*Ciudades:* — No tiene.

*Villas:* — No tiene.

*Pueblos:* — Alauca.

*Aldeas:* — San Antonio, Alauca Viejo, El Matapalo, El Júcaro y El Pedregalito.

*Caseríos:* — Río Arriba, Las Manos, El Cerro, Sabana Redonda y San Pedro.

#### MUNICIPIO DE TEUPACENTI

Este Municipio comprende:

*Ciudades:* — No tiene.

*Villas:* — No tiene.

*Pueblos:* — Teupacenti.

*Aldeas:* — Veracruz, El Chilito, Santa Rosa, Yamaguare, San Antonio y Cebadilla.

*Caseríos:* — Los Nances, El Guanacaste, Vaquedano, La Horca, Paso-Hondo, Aguacate, El Ocote, Los Plátanos, Cañabrava, Bañaderos, Los Pedernales, San Felipe, El Potrero, El Robledal, El Coyo], El Zapote, Escobas Amarillas, San Lorenzo, Delicias, Anices, El Ocotal y la Aguja.

#### MUNICIPIO DE TEXÍGUAT

Este Municipio comprende:

*Ciudades:* — No tiene.

*Villas:* — No tiene.

*Pueblos:* — Texíguat.

*Aldeas:* — San Sebastián, Zapotal, Río Arriba, San Lorenzo, Guinopito y Asunción.

*Caseríos:* — No tiene.

## MUNICIPIO DE SOLEDAD

Este Municipio comprende:

*Ciudades:* — No tiene.

*Villas:* — No tiene.

*Pueblos:* — Soledad.

*Aldeas:* — Palo Herrado, Las Marías, Santo Domingo, La Victoria, San Diego, San Marcos y La Paz.

*Caseríos* — Chagüites, Nacascolo, Tamarindo, La Ceiba, Portillo de las Palmas, Sesteadero, Las Laderas, El Cerro, Casa Quemada, El Matapalo, El Rodeo Viejo, El Rodeo, Ojo de Agua, Quebrada Arriba, Portillo del Espino, Las Peñitas, El Cacao, El Carao, Carbonal, Plan del Cerro Grande, El Barreal, El Naranjo, El Carrizal, Victoriano, Las Mesillas, El Hachero, El Rincón, El Malpaso, Portillo Blanco, La Montaña del Zorrillo, Los Hatillos, Guayabal, Río de las Cañas, Platanal, Descargadero, Ojo de Agua, Huatal Largo, San Lorenzo, Coyol Amarillo, Capulín, Rodelito, Huerta Vieja, Tapiado y Agua Dulce.

## MUNICIPIO DE LIURE

Este Municipio comprende:

*Ciudades:* — No tiene.

*Villas:* — No tiene.

*Pueblos:* — Liure.

*Aldeas:* — Boquire, Monte Grande, Asunción y San Ramón.

*Caseríos:* — El Salamar, Carrizal, Hato Viejo, Potrerillo, El Calero, Loma del Arado, Sabanalarga, El Zapote, Cañitas, El Tamarindo, El Potrerito, Cichimeco, El Corralito, Las Presas, Rinconada, El Hatillo, La Travesía, La Cidra, Santa Inés, La Crucita, Quebrada de Agua, El Tablón, Samalaguairé, Guailó y Tierra Colorada.

## MUNICIPIO DE SAN LUCAS

Este Municipio comprende:

*Ciudades:* — No tiene.

*Villas:* — No tiene.

*Pueblos:* — San Lucas.

*Aldeas:* — Navijupe, Mandasta, Los Quebrachos, Tapaguasca, Funacatal, Candelaria y Surute.

*Caseríos*: — Cerro Bonito, Gualiqueme, Las Calabaceras, El Rodeo, Tapaire, El Granadillo, Robledal, Apalipí, Hato Viejo, Corralito, La Montañita. Las Congojas, El Matazano, La Travesía y Las Lajas.

#### MUNICIPIO DE SAN ANTONIO DE FLORES

Este Municipio comprende:

*Ciudades*: — No tiene.

*Villas*: — No tiene.

*Pueblos*: — San Antonio de Flores.

*Aldeas*: — San Pedro, Ortica, Espinal, Tolobre y Apalipí.

*Caseríos*: — Las Tunas, Arado Grande, Comunidad, Chagüites, Cambalaches, Sinín, Sauce, Ocote Grande, Carrizal, Apalí, Apampó, Cacao, Delicias, Limón, Hato-Viejo, Apatoro, Planes, Quebrada de Tolobre, Tapaire y Cacala.

#### MUNICIPIO DE VADO ANCHO

Este Municipio comprende:

*Ciudades*: — No tiene.

*Villas*: — No tiene.

*Pueblos*: — Vado Ancho.

*Aldeas*: — San Jerónimo, Apausupo, Talobre y Uvillas.

*Caseríos*: — Crucita, Vado del Toro, Rodeo, Paso-Hondo, Caliche, Sunción, Rinconada, Potrero, Saire, Gñicuaajo, Chagüite Grande, Terrero, Tierra Blanca, Hato Quemado, Anonitas, Pastoreo, Gualsimal, Apalipí, Planes, Sisire, Gualiqueme, Coralito, Mesas, Yalalica, Yuyupe, Comunidad y Cerro de Lare.

#### MUNICIPIO DE YAUYUPE

Este Municipio comprende:

*Ciudades*: — No tiene.

*Villas*: — No tiene.

*Pueblos*: — Yauyupe.

*Aldeas*: — Hornito.

*Caseríos*: — Río Ilaguale, Jamayupe, Güirasna y Quebrachón.



RESUMEN

| DISTRITOS     | MUNICIPIOS               | Ciudades | Villas | Pueblos | Aldeas | Caseríos | Suma de lugares habitados |
|---------------|--------------------------|----------|--------|---------|--------|----------|---------------------------|
| Yuscarán..... | Yuscarán.....            | 1        | .....  | 15      | 38     | 54       |                           |
|               | Güinope.....             | .....    | .....  | 1       | 7      | 11       |                           |
|               | Oropoli.....             | .....    | .....  | 1       | 6      | 7        |                           |
|               | Moroseli.....            | .....    | .....  | 1       | 1      | 3        | 5                         |
| Danlí.....    | Danlí.....               | 1        | .....  | 16      | 77     | 94       |                           |
|               | Jacaleapa.....           | .....    | .....  | 1       | 1      | 6        |                           |
|               | El Paraíso.....          | .....    | .....  | 1       | 5      | 6        |                           |
|               | Alauca.....              | .....    | .....  | 1       | 5      | 11       |                           |
|               | Teupacenti.....          | .....    | .....  | 1       | 6      | 22       | 29                        |
| Texiguat..... | Texiguat.....            | .....    | .....  | 1       | 6      | 7        |                           |
|               | Soledad.....             | .....    | .....  | 1       | 7      | 52       |                           |
|               | Liure.....               | .....    | .....  | 1       | 4      | 30       |                           |
|               | San Lucas.....           | .....    | .....  | 1       | 7      | 23       |                           |
|               | San Ant.º de Flores..... | .....    | .....  | 1       | 5      | 26       |                           |
|               | Vado-Ancho.....          | .....    | .....  | 1       | 4      | 32       |                           |
|               | Yauyupe.....             | .....    | .....  | 1       | 1      | 6        |                           |
|               | Sumas.....               | 2        | .....  | 14      | 96     | 287      | 399                       |



## Departamento de Choluteca

---

---

El departamento de Choluteca fue creado en junio de 1825. Está limitado: al Norte, por los departamentos de Tegucigalpa y El Paraíso; al Sur, por la República de Nicaragua; al Este, por la misma República de Nicaragua; y al Oeste, por el departamento de Valle y el Golfo de Fonseca en el Océano Pacífico.

Su cabecera departamental es la ciudad de Choluteca, distante de la capital de la República 32 leguas (134 kilómetros).

En 1585 fue elevada al rango de villa, con el nombre de "Jerez de la Frontera de Choluteca," y el 1.º de octubre de 1845 se le otorgó el título de ciudad.

Este departamento contiene 493 lugares habitados, y está dividido en 16 municipios, comprendidos en cinco distritos como sigue:

| DISTRITOS       | MUNICIPIOS   |
|-----------------|--|
| Choluteca.....  | { Choluteca.<br>Namacigüe.<br>Santa Ana.<br>Marcovia.            |
| El Corpus.....  | { El Corpus.<br>Concepción de María.<br>El Triunfo.              |
| San Marcos..... | { San Marcos.<br>Duyure.<br>Morolica.                            |
| Pespire.....    | { Pespire.<br>San Antonio de Flores.<br>San José.<br>San Isidro. |
| Orocuina.....   | { Orocuina.<br>Apacilagua.                                       |

## MUNICIPIO DE CHOLUTECA

Este Municipio comprende:

*Ciudades:* — Choluteca (cabecera departamental y del distrito).

*Villas:* — No tiene.

*Pueblos:* — No tiene.

*Aldeas:* — San José, Santa Rosa, Pillado, Hato Nuevo, Coyol, Caracol, San Ramón, Trapiche, Castaña, Pavana, Copal, Agua Caliente, San Martín y El Carrizo.

*Caseríos:* — Los Montecillos, Tapaire, Marillal, Las Cabezas, Jicaral de Jácamo, Guasimal, La Crucita, San Cristóbal, Huinto, Ocotillo, Portillo del Viento, Los Hatillos, Cosmalí, Salazar, Las Chilcas, Quebrachal, Valle Arriba, Cerro de la Caja, La Puerta, La Trinidad, El Rincón, Las Pitas, El Barranco, Terrero Hondo, Tapasí y La Picota.

## MUNICIPIO DE NAMACIGÜE

Este Municipio comprende:

*Ciudades:* — No tiene.

*Villas:* — No tiene.

*Pueblos:* — Namacigüe.

*Aldeas:* — Potrero, San Bernardo y Los Rincones.

*Caseríos:* — Las Pilas, Las Pitas, Cofradía, Los Prados, El Salto, La Mora, El Obraje y El Corozo.

## MUNICIPIO DE SANTA ANA

Este Municipio comprende:

*Ciudades:* — No tiene.

*Villas:* — No tiene.

*Pueblos:* — Santa Ana ó Yusguare.

*Aldeas:* — Tablones, Tajiada y Cerco de Piedras.

*Caseríos:* — Portillo de la Flor, La Garita, San Isidro y Pie de la Cuesta.

## MUNICIPIO DE MARCOVIA

Este Municipio comprende:

*Ciudades:* — No tiene.

*Villas:* — No tiene.

*Pueblos:* — Marcovia.

*Aldeas:* — Monjarás, Ola y Chamboroto.

*Caseríos:* — Ojochal, Isla de Cedefío, Cacaulito, Las Conchas (puerto), Butús, Ratón, Boca del Río Viejo, Palo Seco, Peñitas, Inglés y El Grietal.

#### MUNICIPIO DE EL CORPUS

Este Municipio comprende:

*Ciudades:* — No tiene.

*Villas:* — No tiene.

*Pueblos:* — El Corpus.

*Aldeas:* — Agua Fría, Despoblado, Zapotal, San Juan, La Fortuna, Pie de la Cuesta, Calaire, La Galera, Albarrada, Banquito, Cañanini, San Judas y Baldoquín.

*Caseríos:* — Quiscagua, Cuchilla, Chichiguas, Apinto, Laguna, Cocos, Arado, Picacho, Pitas, Vainillas, Aguacates, Quebrachito, Maderas Negras, Vijagual, San Juan Arriba, San Juan Abajo, Misericordia, La Chácara, Piedra Parada, San Carlos, Santa Rosa, Naranjal, Calderas, Cañita, Tule, Lajero, Tierra Hueca, Rancho Quemado, Corralito, Quebracho, Quiquis, El Higo, Portillo de San Jerónimo, Joya, Pueblo Nuevo, Cerco de Piedra, Casas Viejas, Las Marias, Ocotালio, Sabana Larga, Pitahayas, Quebrachal, Jocote, Hato Viejo, La Caña, Casitas, Nolasco, Terrero, Trapiche, Cabrera, Maderas, Portillos, Quebrada, Jagüita, Guacales, Guajiniquil, El Plan y Caracol.

#### MUNICIPIO DE CONCEPCIÓN DE MARÍA

Este Municipio comprende:

*Ciudades:* — No tiene.

*Villas:* — No tiene.

*Pueblos:* — Concepción de María.

*Aldeas:* — Tejar, Guaruma, Pedregal, Pintadas, Palo Verde, San Benito, Chapernas y Palo Solo.

*Caseríos:* — Espabeles, Peñón, Horcones, Jicarito, Llano, Llanitos, Madrigales, Torondón, Aguacatal, Monte del Mico, Potrerito, Jobs, La Mesa, El Horno, Potrerillos, El Estero, El Terrero, Trapiche, Cerco de Piedra, Nance Dulce, Ino, Rosa Azul, Piñas, Jagüitas, Montañas, Marias, Chapernas, Granadas, Potrero, Joya y Omos.

#### MUNICIPIO DE EL TRIUNFO

Este Municipio comprende:

*Ciudades:* — No tiene.

*Villas:* — No tiene.

*Pueblos:* — El Triunfo.

*Aldeas:* — Santa Teresa, Cedrito y San Juan.

*Caseríos:* — El Ino, Vega, Potrero, Barrial, Alto del Espino, Zacualpa, Las Tres Piedras, Calpules, Limón, Ceiba y Corteza.

### MUNICIPIO DE SAN MARCOS

Este Municipio comprende:

*Ciudades:* — No tiene.

*Villas:* — No tiene.

*Pueblos:* — San Marcos.

*Aldeas:* — San Diego, Comalí, San Francisco, Disma Caire, Colón, Tamboyas y Duyusupo.

*Caseríos:* — El Gualiqueme, Rodeo, Guailó, Los Macuelizos, Las Lajas, Las Piñuelas, El Portillo, La Benita, La Victoria, El Río, San Ramón, Quebrada del Horno, Las Moras, Chachaguas, El Mojón, La Caguasca, Santa Rita, San Luis, Naranjo, Quesera, San Cristóbal, Terrero Hondo, El Tanque, Llano del Sauce, Ojo de Agua, Mesas, Rinconada, Joya Cuca, Macuelizos, Jocote, Madreal, Garita, Mala Ladera, La Chadera, Las Pilas, Caracol, El Portillo, Lajero, La Palma, Horas, Guajiniquil, Guásimo, Cerro Grande, Agua Agria, Zarzal, Trapiche, Picadero, San Agustín, Santa Clara, Trinchera, Jaimalí, Lamía, Regadillo, Jocote, Chagüites, Camamayá, Jayacayán, Juanilama, Cureña, Jícaro, Rodellito y Caire.

### MUNICIPIO DE YUDURE

Este Municipio comprende:

*Ciudades:* — No tiene.

*Villas:* — No tiene.

*Pueblos:* — Yudure.

*Aldeas:* — Lajas Prietas, Las Pitas, Carrizal y El Horno.

*Caseríos:* — Portillo Blanco, Portillo de Jagua, Las Lomitas, Liraquí, Apasupo, Arado Grande, Chilamate, Nispero, Las Tierras Coloradas, Las Cabullas, Disdán, El Arenal y Tamarindo.

### MUNICIPIO DE MOROLICA

Este Municipio comprende:

*Ciudades:* — No tiene.

*Villas:* — No tiene.

*Pueblos:* — Morolica.

*Aldeas:* — San Marquitos, Agualcaguairé, El Potrero, La Enca y Cerco de Piedra.

*Caseríos:* — El Coyol, La Laguna Seca, San Nicolás, Rodeo, San Jerónimo, Rodellito, El Mulato, Las Cuevas, Potrerillos, Santa Rita, Cerro Grande, El Zapote, La Uvilla, Los Chagüites, Agua Caliente, Quisca, Dale Fuego, Jocomico, Cenicerías, La Peña Blanca, La Mesa, El Matapalo, Finca Vieja, El Purgatorio, Los Mercados, Las Pilas, El Sopilote, Las Pozas, Guare, Monte Largo, El Chupadero, El Yugo, Agua Podrida, La Majada, El Almidón, El Jicarito, San Marcos Viejo, Chagüite Grande, La Ceiba, El Terrero, La Puerta, La Olla, La Loma, Achiotés, Los Calpules, Sabana Larga, La Poza, Las Cuestas, Buena Vista, El Coyolito, Los Cedros, Quiquisque, El Tule, El Nacascolo, Río Grande, Las Anonitas, Los Araditos, Santa Cruz, Maire y los Arados.

#### MUNICIPIO DE PESPIRE

Este Municipio comprende:

*Ciudades:* — No tiene.

*Villas:* — Pespire.

*Pueblos:* — No tiene.

*Aldeas:* — Concepción, Marilica, Cacacitar, Espinal, San Juan, Esquimay, Guayabo y Apintal.

*Caseríos:* — Cerro del Higo, Pozos, Tablones, Brasilar, Guayabal, Rincón, Lagunas, Carrizal, Apintalito, Mosonteca, Palo Grande, Los Zurcos, El Naranjón, El Bocón, La Presa, El Carús, Joco-ro, Maimul, La Crucita, Lamberde, San Francisco, Quebracho, Coyolito, Mal-haya-sea, Jobito, Tierra Agria, Las Trancas, Portillo Blanco, Tamarindo, El Olvido y San Felipe.

#### MUNICIPIO DE SAN ANTONIO DE FLORES

Este Municipio comprende:

*Ciudades:* — No tiene.

*Villas:* — No tiene.

*Pueblos:* — San Antonio de Flores.

*Aldeas:* — Moramulca, Jicaro y Playitas.

*Caseríos:* — Río Arriba, Las Cañas, El Macuelizo, El Llano, Alto del Jicaro, El Zapote, San Antonio, El Terrero, El Rebalce y El Obrajito.

## MUNICIPIO DE SAN JOSÉ

**Este Municipio comprende:**

*Ciudades:* — No tiene.

*Villas:* — No tiene.

*Pueblos:* — San José.

*Aldeas:* — Orucita, Marías, Coraisito, Ucaao y la Majada.

*Caseríos:* — No tiene.

## MUNICIPIO DE SAN ISIDRO

**Este Municipio comprende:**

*Ciudades:* — No tiene.

*Villas:* — No tiene.

*Pueblos:* — San Isidro.

*Aldeas:* — Caulote, Obrajito y Sonid.

*Caseríos:* — El Cacao, Las Maris, Moramulca, El Bajío, El Jicaral, El Rincón, El Obrajal, El Burío, San Francisco, La Vainilla, Las Anonas, Las Pifuelas y Cardona.

## MUNICIPIO DE OROCUINA

**Este Municipio comprende:**

*Ciudades:* — No tiene.

*Villas:* — No tiene.

*Pueblos:* — Orocuina.

*Aldeas:* — La Concepción, Santa Lucía, Matapalo, Delicias, Tololar, La Trinidad, Malpaso, Lajas, Cañitas y Cerro.

*Caseríos:* — Limones, Barrial, Chupadero, Chagüite Redondo, Lomitas, Plazuela, Barranco, Encuentros, Tamarindo, Ventanas, Rodellito, Jazmín, Pitas, Yuculimay, Combalí, Carrizal, Pederal, Achiote, Honduras Vieja, Tablones, Rincón, Plan, Araditos, Las Trancas, El Puerco, Jobo, Potrerillos, Los Montoyas, Moray, Marías, Martínez, Marillitas, Las Vásquez, Capellanía, Euteli, Frijolío, Alianza, Coyolito, Santa Ana y Carretillas.

## MUNICIPIO DE APACILAGUA

**Este Municipio comprende:**

*Ciudades:* — No tiene.

*Villas:* — No tiene.



*Pueblos:*— Apacilagua.

*Aldeas:*— La Garza, Sunmina, Mescales, San Felipe, Albarrada, Monte Grande y Limones.

*Caseríos:*— No tiene.

RESUMEN

| DISTRITOS  | MUNICIPIOS               | Ciudades | Villas | Pueblos | Aldeas | Caseríos | Suma de lugares habitados |
|------------|--------------------------|----------|--------|---------|--------|----------|---------------------------|
| Choluteca  | Choluteca.....           | 1        | ....   | ....    | 14     | 26       | 41                        |
|            | Namacigüe.....           | ....     | ....   | 1       | 3      | 8        | 12                        |
|            | Santa Ana.....           | ....     | ....   | 1       | 3      | 4        | 8                         |
|            | Marcovia.....            | ....     | ....   | 1       | 3      | 11       | 15                        |
| El Corpus  | El Corpus.....           | ....     | ....   | 1       | 13     | 58       | 72                        |
|            | Concepción de María..... | ....     | ....   | 1       | 8      | 31       | 40                        |
|            | El Triunfo.....          | ....     | ....   | 1       | 3      | 11       | 15                        |
| San Marcos | San Marcos.....          | ....     | ....   | 1       | 7      | 62       | 70                        |
|            | Duyure.....              | ....     | ....   | 1       | 4      | 13       | 18                        |
|            | Morolica.....            | ....     | ....   | 1       | 5      | 60       | 66                        |
| Pespire    | Pespire.....             | ....     | 1      | ....    | 8      | 31       | 40                        |
|            | San Ant.º de Flores..... | ....     | ....   | 1       | 3      | 10       | 14                        |
|            | San José.....            | ....     | ....   | 1       | 5      | ....     | 6                         |
|            | San Isidro.....          | ....     | ....   | 1       | 3      | 13       | 17                        |
| Orocuina   | Orocuina.....            | ....     | ....   | 1       | 10     | 40       | 51                        |
|            | Apacilagua.....          | ....     | ....   | 1       | 7      | ....     | 8                         |
|            | Sumas.....               | 1        | 1      | 14      | 99     | 378      | 493                       |

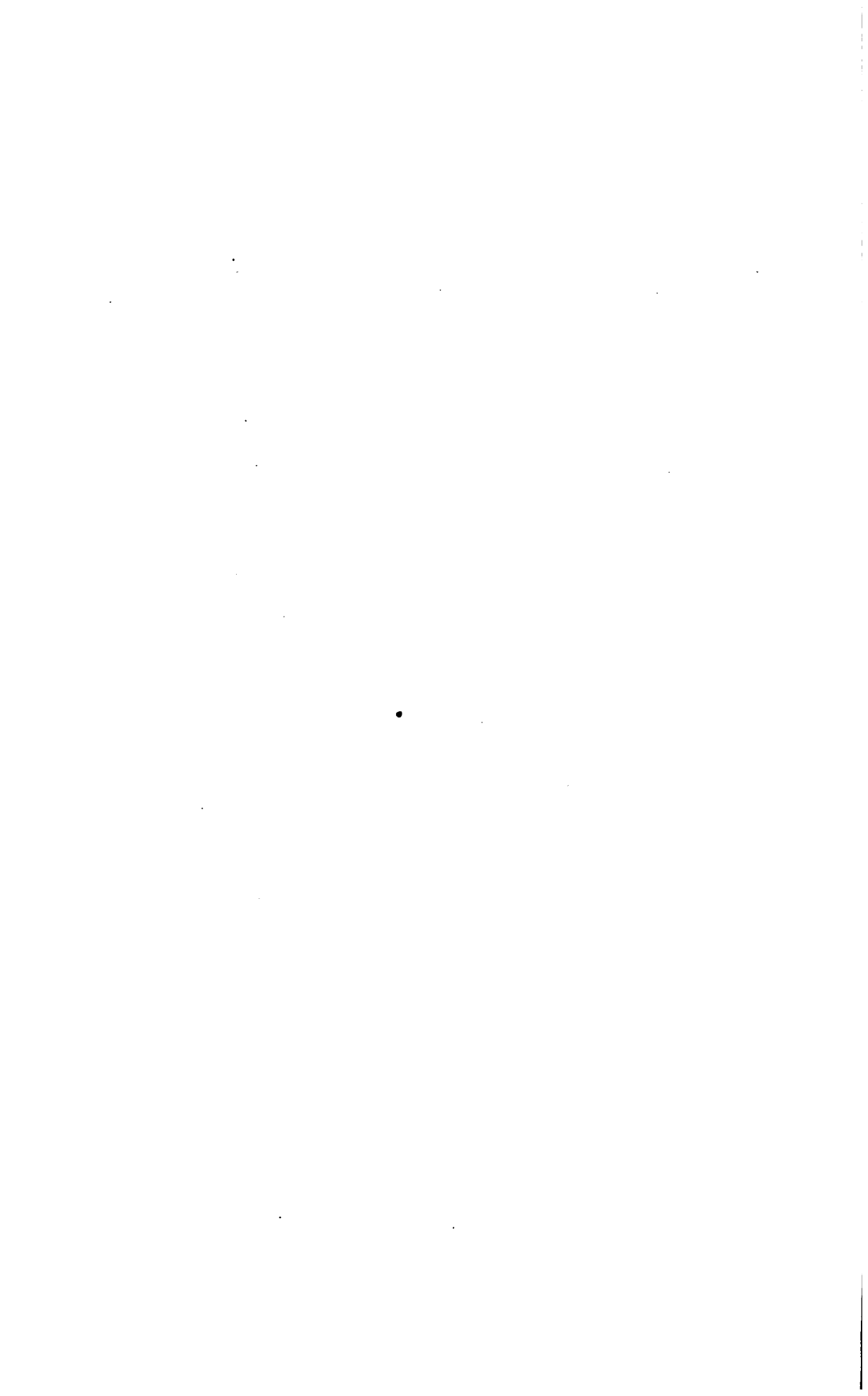

## Departamento de Valle

---

El departamento de Valle fut creado por acuerdo gubernativo de fecha 11 de julio de 1893, y el 1.º de agosto del mismo año fue oficialmente inaugurado y se instalaron las autoridades que debían regirlo. Está limitado: al Norte, por los de La Paz y Tegucigalpa; al Sur, por el Golfo de Fonseca (en el Océano Pacífico); al Este, por el departamento de Choluteca; y al Oeste, por la República de El Salvador.

La cabecera departamental es la ciudad de Nacaome, distante de la capital de la República 28 leguas (117 kilómetros). Fue erigida en ciudad el año 1845.

El departamento contiene 164 lugares habitados, y está dividido en ocho municipios, comprendidos en tres distritos, como sigue:

| DISTRITOS           | MUNICIPIOS  |
|---------------------|---|
| Nacaome.. .. .      | { Nacaome.<br>{ Coray.  |
| Goascorán . . . . . | { Goascorán.<br>{ Langué.<br>{ Alianza.<br>{ Aramecina.<br>{ Caridad. |
| Amapala . . . . .   | Amapala.  |

### MUNICIPIO DE NACAOME

**Este Municipio comprende:**

*Ciudades:* — Nacaome (cabecera departamental y de distrito.)

*Villas:* — No tiene.

*Pueblos:* — No tiene.

*Aldeas:* — Moropocay, Guasirope, San Antonio, San Rafael, Agua Caliente, La Montaña, Comercio, Laure, Rosario y Tabacal.

*Caseríos:* — Jícuro, Torrecillas, Animas, Paraíso, Escalitas, Saucito, Mapachín, San Nicolás, Quebrada Honda, Portillo de Maroillas,

Barreal, Panguaca, Quebrada de Lajas, Portillo de Cálix, Lajas Blancas, Torrecillas, Portillo de Candelaria, El Alto, Estero Hermoso, Barajá, Obraje, Terrero Blanco, Agua Fría, Juacho, Llano Liso, La Brca (puerto), Nagarejo, Ceibilla, Quebrada Honda, Vado del Ganado, Guadalupe, El Alto, Tular, Placita, Papalón, San Lorenzo (puerto), San Jerónimo, Guayabo, Tamboral, El Salamar, La Cuesta, Rincón del Aguacate, El Chaparral, Cuevitas, Camorra y Jobo.

#### MUNICIPIO DE CORAY

Este Municipio comprende:

*Ciudades:* — No tiene.

*Villas:* — No tiene.

*Pueblos:* — Coray.

*Aldeas:* — El Espino, Panasacarán y Apaculquín.

*Caseríos:* — La Cañada, Galeas, Los Caragüitos, El Barreal, La Laguna, Los Amates, Talpetate y Escobares.

#### MUNICIPIO DE GOASCORÁN

Este Municipio comprende:

*Ciudades:* — No tiene.

*Villas:* — Goascorán.

*Pueblo:* — No tiene.

*Aldeas:* — Santa Inés, Picacho, Arada, San Andrés, Santa Rita, Llano de Jesús y Piedras Blancas.

*Caseríos:* — Chocolate, La Peña, Sabana Redonda, Junquillo, Santa Ana, Coyolar, Hato Nuevo, Rincón, Llano Grande, Garita, Orilla, Almendros, Zapote, Santiaguillo, Chorro y Amatón.

#### MUNICIPIO DE LANGUE

Este Municipio comprende:

*Ciudades:* — No tiene.

*Villas:* — No tiene.

*Pueblos:* — Langue.

*Aldeas:* — Candelaria, San Francisco, Potrero Grande, Tamayo y Los Llanos.

*Caseríos:* — Condega, Las Marías, Tempisque y Rinconada.

## MUNICIPIO DE ALIANZA

Este Municipio comprende:

*Ciudades:* — No tiene.

*Villas:* — No tiene.

*Pueblos:* — Alianza.

*Aldeas:* — Jesús, San Pedro, La Laguna y Amates.

*Caseríos:* — San Jerónimo, Las Animas, Los Luises, Sopilote, Estero del Caite, Cubulero y Aceituno (puerto.)

## MUNICIPIO DE ARAMECINA

Este Municipio comprende:

*Ciudades:* — No tiene.

*Villas:* — No tiene.

*Pueblos:* — Aramecina.

*Aldeas:* — Santa Lucía.

*Caseríos:* — Tejera, Macuelizo, Talpetate, Achote, Caballito, Cartago, Cantil, Mahoma, Nance, Sacamil, Olubre, Tierra Blanca, Albardía, Llano del Pueblo, La Peña, Catana, Copalillos, Paso Hondo, Piedra Gorda, Sampito, Aguacate, Tablones, Hatillos, Pedregal, Culebra, Potosincito, Aguacatal, Jicaro Pintado, Pozas, Cañaveral, Las Uvas, Jocote, Terreros, Agua Zarca y Laguna.

## MUNICIPIO DE CARIDAD

Este Municipio comprende:

*Ciudades:* — No tiene.

*Villas:* — Caridad

*Pueblos:* — No tiene.

*Aldeas:* — No tiene.

*Caseríos:* — San Antonio, La Libertad, La Esperanza, Las Delicias y La Garita.

## MUNICIPIO DE AMAPALA

Este Municipio comprende:

*Ciudades:* — Amapala (puerto)

*Villas:* — No tiene.

*Pueblos:* — No tiene

*Aldeas:* — No tiene.

*Caseríos:* — Gualora, La Laguna, Caracol, Zacato Grande y La Guayaba.

## RESUMEN

| DISTRITOS           | MUNICIPIOS          | Ciudades |        | Pueblos | Aldeas | Caseríos | Suma de Inge-<br>ros habitados |
|---------------------|---------------------|----------|--------|---------|--------|----------|--------------------------------|
|                     |                     | Ciudades | Villas |         |        |          |                                |
| Nacaome . . . . .   | Nacaome . . . . .   | 1        |        |         | 10     | 46       | 57                             |
|                     | Coray . . . . .     |          |        | 1       | 3      | 8        | 12                             |
| Goascorán . . . . . | Goascorán . . . . . | 1        |        |         | 7      | 16       | 24                             |
|                     | Langue . . . . .    |          |        | 1       | 5      | 4        | 10                             |
|                     | Alianza . . . . .   |          |        | 1       | 4      | 7        | 12                             |
|                     | Aramecina . . . . . |          |        | 1       | 1      | 35       | 37                             |
|                     | Caridad . . . . .   |          | 1      |         |        | 5        | 6                              |
| Anapala . . . . .   | Amapala . . . . .   | 1        |        |         |        | 5        | 6                              |
|                     | Sumas . . . . .     | 2        | 2      | 4       | 30     | 126      | 164                            |

## Departamento de La Paz

---

Este departamento fue creado por decreto emitido en 1869; y está limitado: al Norte, por el de Comayagua; al Sur por el de Valle y la República de El Salvador; al Este, por el departamento de Tegucigalpa; y al Oeste, por el de Intibucá.

La cabecera departamental es la ciudad de La Paz, distante de la capital de la República 22 leguas (92 kilómetros). Fue erigida en ciudad el año de 1869. Antiguamente llevaba el nombre de Villa de las Piedras.

El departamento contiene 58 lugares habitados, y está dividido en diez y siete municipios, comprendidos en cuatro distritos, como sigue:

| DISTRITOS                  | MUNICIPIOS   |
|----------------------------|--|
| La Paz.....                | { La Paz.<br>Cane.   |
| Marcala.....               | { Marcala.<br>Santa Maria.<br>Puringla.<br>Yarula.<br>Chinacla.<br>Santa Elena.<br>San José.     |
| Opatoro.....               | { Opatoro.<br>Santa Ana.<br>Guajiquiro.  |
| San Antonio del Norte..... | { San Antonio del Norte.<br>Lauterique.<br>San Juan.<br>Aguanqueterique.<br>Mercedes de Oriente. |

### MUNICIPIO DE LA PAZ

Este Municipio comprende:

*Ciudades:* — La Paz (cabecera departamental y del distrito).

*Villas:* — No tiene.

*Pueblos:* — No tiene.

*Aldeas:* — Yarumela, Galeanos y Talpetate.

*Caseríos:* — Gorrita, Potrerillos, El Playón y Guaralape.

#### MUNICIPIO DE CANE

Este Municipio comprende:

*Ciudades:* — No tiene.

*Villas:* — No tiene.

*Pueblos:* — Cane.

*Aldeas:* — No tiene.

*Caseríos:* — No tiene.

#### MUNICIPIO DE MARCALA

Este Municipio comprende:

*Ciudades:* — Marcala.

*Villas:* — No tiene.

*Pueblos:* — No tiene.

*Aldeas:* — Similatón y La Estanzuela.

*Caseríos:* — Llano de la Cruz, Sigamane y Musula.

#### MUNICIPIO DE SANTA MARÍA

Este Municipio comprende:

*Ciudades:* — No tiene.

*Villas:* — No tiene.

*Pueblos:* — Santa María.

*Aldeas:* — Tutule, Ocotal y El Naranjo.

*Caseríos:* — Cerro Grande, Lindero y Pueblo Viejo.

#### MUNICIPIO DE PURINGLA

Este Municipio comprende:

*Ciudades:* — No tiene.

*Villas:* — No tiene.

*Pueblos:* — Puringla.

*Aldeas:* — No tiene.

*Caseríos:* — Cancire y Rancho de Jesús.



---

**MUNICIPIO DE YARULA**

**Este Municipio comprende:**

*Ciudades:* — No tiene.

*Villas:* — No tiene.

*Pueblos:* — Yarula.

*Aldeas:* — No tiene.

*Caseríos:* — No tiene.

**MUNICIPIO DE CHINACLA**

**Este Municipio comprende:**

*Ciudades:* — No tiene.

*Villas:* — No tiene.

*Pueblos:* — Chinaccla.

*Aldeas:* — No tiene.

*Caseríos:* — No tiene.

**MUNICIPIO DE SANTA ELENA**

**Este Municipio comprende:**

*Ciudades:* — No tiene.

*Villas:* — No tiene.

*Pueblos:* — Santa Elena.

*Aldeas:* — No tiene.

*Caseríos:* — Naguaterique.

**MUNICIPIO DE SAN JOSÉ**

**Este Municipio comprende:**

*Ciudades:* — No tiene.

*Villas:* — No tiene.

*Pueblos:* — San José.

*Aldeas:* — Las Pilas.

*Caseríos:* — No tiene.

**MUNICIPIO DE OPATORO**

**Este Municipio comprende:**

*Ciudades:* — No tiene.

*Villas:* — No tiene.

*Pueblos:* — Opatoro.

*Aldeas:* — San Sebastián y Zacualpa.

*Caseríos:* — No tiene.

**MUNICIPIO DE SANTA ANA**

Este Municipio comprende:

*Ciudades:* — No tiene.

*Villas:* — No tiene.

*Pueblos:* — Santa Ana.

*Aldeas:* — Estancias.

*Caseríos:* — No tiene.

**MUNICIPIO DE GUAJIQUIRO**

Este Municipio comprende:

*Ciudades:* — No tiene.

*Villas:* — No tiene.

*Pueblos:* — Guajiquiro.

*Aldeas:* — No tiene.

*Caseríos:* — Santa Rosita, Sabana Larga, San Matías.

**MUNICIPIO DE SAN ANTONIO DEL NORTE**

Este Municipio comprende:

*Ciudades:* — No tiene.

*Villas:* — San Antonio del Norte.

*Pueblos:* — No tiene.

*Aldeas:* — El Matapalo, Las Pitahayas, Las Cañas y Hato Viejo.

*Caseríos:* — No tiene.

**MUNICIPIO DE LAUTERIQUE**

Este Municipio comprende:

*Ciudades:* — No tiene.

*Villas:* — No tiene.

*Pueblos:* — Lauterique.

*Aldeas:* — Las Minitas, Ojo de Agua y El Amate.

*Caseríos:* — La Fuca.

**MUNICIPIO DE SAN JUAN**

Este Municipio comprende:

*Ciudades:* — No tiene.

*Villas:* — No tiene.

*Pueblos:* — San Juan.

*Aldeas:* — No tiene.

*Caseríos:* — El Llano y Ocotillos.

**MUNICIPIO DE AGUANQUETERIQUE**

Este Municipio comprende:

*Ciudades:* — No tiene.

*Villas:* — No tiene.

*Pueblos:* — Aguanqueterique.

*Aldeas:* — Barrancaray.

*Caseríos:* — No tiene.

**MUNICIPIO DE MERCEDES DE ORIENTE**

Este Municipio comprende:

*Ciudades:* — No tiene.

*Villas:* — No tiene.

*Pueblos:* — Mercedes de Oriente.

*Aldeas:* — No tiene.

*Caseríos:* — La Golondrina y El Retiro.

**RESUMEN**

| DISTRITOS                | MUNICIPIOS                 | Ciudades | Villas | Pueblos | Aldeas | Caseríos | Suma de lugares habitados |
|--------------------------|----------------------------|----------|--------|---------|--------|----------|---------------------------|
| La Paz.....              | La Paz .....               | 1        | ...    | ...     | 3      | 4        | 8                         |
|                          | Cane.....                  | ...      | ...    | 1       | ...    | ...      | 1                         |
| Maraca.....              | Maraca.....                | 1        | ...    | ...     | 2      | 3        | 6                         |
|                          | Santa María.....           | ...      | ...    | 1       | 3      | 3        | 7                         |
|                          | Puringla.....              | ...      | ...    | 1       | ...    | 2        | 3                         |
|                          | Yarula.....                | ...      | ...    | 1       | ...    | ...      | 1                         |
|                          | Chinacla.....              | ...      | ...    | 1       | ...    | ...      | 1                         |
|                          | Santa Elena.....           | ...      | ...    | 1       | ...    | 1        | 2                         |
| Opatoro.....             | San José.....              | ...      | ...    | 1       | 1      | ...      | 2                         |
|                          | Opatoro.....               | ...      | ...    | 1       | 2      | ...      | 3                         |
|                          | Santa Ana.....             | ...      | ...    | 1       | 1      | ...      | 2                         |
| San Antonio del Norte    | Guajiquiro.....            | ...      | ...    | 1       | ...    | 3        | 4                         |
|                          | San Antonio del Norte..... | ...      | 1      | ...     | 4      | ...      | 5                         |
|                          | Lauterique.....            | ...      | ...    | 1       | 3      | 1        | 5                         |
|                          | San Juan.....              | ...      | ...    | 1       | ...    | 2        | 3                         |
|                          | Aguanqueterique.....       | ...      | ...    | 1       | 1      | ...      | 2                         |
| Mercedes de Oriente..... | ...                        | ...      | 1      | ...     | 2      | 3        |                           |
|                          | Sumas.....                 | 2        | 1      | 14      | 20     | 21       | 58                        |



## Departamento de Comayagua

---

El departamento de Comayagua fue creado en el mes de junio de 1825. Está limitado: al Norte, por los departamentos de Yoro y Cortés; al Sur, por el departamento de La Paz; al Este, por el de Tegucigalpa; y al Oeste, por el departamento de Santa Bárbara y parte del de Intibucá.

Su cabecera departamental es la ciudad de Comayagua, que fue fundada poco más ó menos el año de 1534. Su distancia á la capital de la República es de 24 leguas (100 kilómetros).

Este departamento contiene 100 lugares habitados, y está dividido en 17 municipios, comprendidos en seis distritos, como sigue:

| DISTRITOS              | MUNICIPIOS   |
|------------------------|--|
| Comayagua . . . . .    | { Comayagua.<br>Ajuterique.<br>Lejamaní.             |
| San Antonio . . . . .  | { San Antonio.<br>Lamaní.<br>San Sebastián.          |
| El Rosario . . . . .   | { El Rosario.<br>La Trinidad.<br>San Jerónimo.       |
| Esquías . . . . .      | { Esquías.<br>Minas de Oro.<br>San José del Potrero. |
| Meámbar . . . . .      | { Meámbar.<br>La Libertad.<br>Ojos de Agua.          |
| Siguatepeque . . . . . | { Siguatepeque.<br>San José.                         |

### MUNICIPIO DE COMAYAGUA

Este municipio comprende:

*Ciudades:* — Comayagua (cabecera departamental y del distrito).

*Villas:* — No tiene.

**MUNICIPIO DE MINAS DE ORO**

Este Municipio comprende:

*Ciudades:* — No tiene.

*Villas:* — No tiene.

*Pueblos:* — Minas de Oro.

*Aldeas:* — San Antonio, La Olla y Santa Cruz.

*Caseríos:* — No tiene.

**MUNICIPIO DE SAN JOSÉ DEL POTRERO**

Este Municipio comprende:

*Ciudades:* — No tiene.

*Villas:* — No tiene.

*Pueblos:* — San José del Potrero.

*Aldeas:* — Quesalapa, Agua Blanca, Potrerillos y Terreritos.

*Caseríos:* — No tiene.

**MUNICIPIO DE MEÁMBAR**

Este Municipio comprende:

*Ciudades:* — No tiene.

*Villas:* — No tiene.

*Pueblos:* — Meámbar.

*Aldeas:* — Pueblo Nuevo.

*Caseríos:* — San Benito, Maragua, San Patricio, Canchia, El Cedral, El Palmital, Tenestepeque, El Jicarito, La Concepción, Litoro, Agua Caliente y El Rosario.

**MUNICIPIO DE LA LIBERTAD**

Este Municipio comprende:

*Ciudades:* — No tiene.

*Villas:* — No tiene.

*Pueblos:* — La Libertad.

*Aldeas:* — No tiene.

*Caseríos:* — Agua Blanca, Cabeceras y Vallecito.

**MUNICIPIO DE OJOS DE AGUA**

Este Municipio comprende:

*Ciudades:* — No tiene.

*Villas:* — No tiene.

*Pueblos:* — Ojos de Agua.

*Aldeas:* — San Rafael.

*Caseríos:* — El Pinabetoso, El Magney, Huye, Palos Blancos, Corralito, Robledaloso, Vallecito y Pifias.

MUNICIPIO DE SIGUATEPEQUE

Este Municipio comprende:

*Ciudades:*— No tiene.

*Villas:*— No tiene.

*Pueblos:*— Siguatepeque.

*Aldeas:*— La Misión y Jaitique.

*Caseríos:*— Gaipiz y Santa Cruz.

MUNICIPIO DE SAN JOSÉ

Este Municipio comprende:

*Ciudades:*— No tiene.

*Villas:*— No tiene.

*Pueblos:*— San José.

*Aldeas:*— Taulabé.

*Caseríos:*— Lajas.

RESUMEN

| DISTRITOS         | MUNICIPIOS                | Ciudades | Villas | Pueblos | Aldeas | Caseríos | Suma de lugares habitados |
|-------------------|---------------------------|----------|--------|---------|--------|----------|---------------------------|
| Comayagua.....    | Comayagua.....            | 1        |        |         | 2      | 8        | 11                        |
|                   | Ajuterique.....           |          |        | 1       |        |          | 1                         |
|                   | Lejamaní.....             |          |        | 1       |        |          | 1                         |
| San Antonio.....  | San Antonio.....          |          | 1      |         | 2      | 4        | 7                         |
|                   | Lamaní.....               |          |        | 1       |        | 2        | 3                         |
|                   | San Sebastián.....        |          |        | 1       | 6      | 2        | 9                         |
| El Rosario.....   | El Rosario.....           | 1        |        |         | 1      | 6        | 8                         |
|                   | La Trinidad.....          |          |        | 1       |        | 5        | 6                         |
|                   | San Jerónimo.....         |          |        | 1       | 2      | 1        | 4                         |
| Esquías.....      | Esquías.....              |          |        | 1       | 4      |          | 5                         |
|                   | Minas de Oro.....         |          |        | 1       | 3      |          | 4                         |
|                   | San José del Potrero..... |          |        | 1       | 4      |          | 5                         |
| Meámbar.....      | Meámbar.....              |          |        | 1       | 1      | 12       | 14                        |
|                   | La Libertad.....          |          |        | 1       |        | 3        | 4                         |
|                   | Ojos de Agua.....         |          |        | 1       | 1      | 8        | 10                        |
| Siguatepeque..... | Siguatepeque.....         |          |        | 1       | 2      | 2        | 5                         |
|                   | San José.....             |          |        | 1       | 1      | 1        | 3                         |
|                   | Sumas.....                | 2        | 1      | 14      | 29     | 54       | 100                       |





## Departamento de Yoro

---

El departamentò de Yoro fue creado por decreto de 28 de junio de 1825, y está situado en la parte Norte de la República, entre los departamentos de Comayagua, Colón, Tegucigalpa, Olancho y Cortez.

Sus límites son: al Norte, el Océano Atlántico y el departamento de Colón; al Sur, los departamentos de Olancho, Tegucigalpa y Comayagua; al Oeste, el departamento de Cortez; y al Este, el departamento de Olancho.

La cabecera departamental es la ciudad de Yoro, la que según los datos sacados del Archivo Eclesiástico, ya existía el año de 1774, con el nombre de *Santa Cruz de Yoro*. A esta población se le dió el título de ciudad el 24 de julio de 1852.

La distancia de esta ciudad à la capital de la República es de 40 leguas (168 kilómetros.)

El departamento contiene 167 lugares habitados y está dividido en once municipios, comprendidos en cinco distritos, como sigue:

| DISTRITOS      | MUNICIPIOS   |
|----------------|--|
| Yoro.....      | { Yoro.<br>{ Yorito.<br>{ Jocón.<br>{ Morazán (antes Cataguana.) |
| Olanchito..... | { Olanchito.<br>{ Arenal.<br>{ Agalteca.                         |
| Negrito.....   | { El Negrito.<br>{ Progreso.                                     |
| Sulaco.....    | Sulaco.  |
| Tela.....      | Tela.  |

### MUNICIPIO DE YORO

Este Municipio comprende:

*Ciudades:*— Yoro (cabecera departamental y dedistrito).

*Villas:* — No tiene.

*Pueblos:* — No tiene.

*Aldeas:* — Guare, El Sitio, San Juan, Rosa, Ayapa, San Diego, Mejía, La Guata y La Capa.

*Caseríos:* — Caulote, Chalmeca, Calpules Tulanguare, El Salitre, Alao, Coyolar, Habana, San Simón, El Tecuán, San Jorge, Ocotál, Quema Albarda, Piedra Parada, Hacienda Vieja, La Puerta, Río Atajo, Chamuscado, Jimia, La Laguna, El Medio, El Espinal, Trinidad, Las Lomas, San Jerónimo, Agua Blanca, Cerrito, Joya Grande, Guatilla, Puentequito, Sabana Fuera, Portillo, Zarzal y El Coco.

#### MUNICIPIO DE YORITO

Este Municipio comprende:

*Ciudades:* — No tiene.

*Villas:* — No tiene.

*Pueblos:* — Yorito.

*Aldeas:* — Luquigüe, Jalapa, Vallecillo, Santa Marta, El Cacao, San Pedro y Tierra Amarilla.

*Caseríos:* — Monte Grande, Esquimal, Pueblo Viejo y Portillo Grande.

#### MUNICIPIO DE JOCÓN

Este Municipio comprende:

*Ciudades:* — No tiene.

*Villas:* — No tiene.

*Pueblos:* — Jocón.

*Aldeas:* — Macora, Agua Fría, La Loma, Pueblo Viejo, Alta Cruz, Tercales, Olla Grande, Monte Verde, Teosintal, Yagnala y Lama.

*Caseríos:* — No tiene.

#### MUNICIPIO DE MORAZÁN (antes Cataguana)

Este Municipio comprende:

*Ciudades:* — No tiene.

*Villas:* — No tiene.

*Pueblos:* — Morazán (antes Cataguana).

*Aldeas:* — El Valle, La Estancia, El Volcán, San Juan, Laguna Grande, El Tablón y La Esperanza.

*Caseríos:* — Candelaria, La Fragua, Placiencia, Caridad, Rompido, El Chorro, Gamalote y Alvarenga.

## MUNICIPIO DE OLANCHITO

Este Municipio comprende:

*Ciudades:* — Olanchito.

*Villas:* — No tiene.

*Pueblos:* — No tiene.

*Aldeas:* — San Lorenzo, San Jerónimo, Santa Bárbara, Calpules, San José, Ocote, Hatillo, San Francisco y Juncal.

*Caseríos:* — San Marcos, San Patricio, San Dimas, Tacualtuste, Nance, Palo Verde, Chorrera, Coyoles, Medina, Zarzal, Malva, Lomas, San Carlos, Potrerillos, Ciudad Vieja, Teguajinal, Limones, Trojas y Yaguala.

## MUNICIPIO DEL ARENAL

Este Municipio comprende:

*Ciudades:* — No tiene.

*Villas:* — No tiene.

*Pueblos:* — Arenal.

*Aldeas:* — Santa Cruz, Teguajal, Tiestos y Pueblo Nuevo.

*Caseríos:* — Sopamatepe.

## MUNICIPIO DE AGALTECA

Este Municipio comprende.

*Ciudades:* — No tiene.

*Villas:* — No tiene.

*Pueblos:* — Agalteca.

*Aldeas:* — Yaruca.

*Caseríos:* — Ocotal.

## MUNICIPIO DE EL NEGRITO

Este Municipio comprende:

*Ciudades:* — No tiene.

*Villas:* — No tiene.

*Pueblos:* — El Negrito.

*Aldeas:* — Playa de Caballos y La Protección.

*Caseríos:* — El Pate, El Tunco, Zacate de Té, El Rodeo, Guajiniquil y La Costa.

## MUNICIPIO DE EL PROGRESO

Este Municipio comprende:

*Ciudades:* — No tiene.

*Villas:* — No tiene.

*Pueblos:* — El Progreso.

*Aldeas:* — El Urraco y Playa de Caballos.

*Caseríos:* — Ranchería y Canlote.

### MUNICIPIO DE SULACO

Este Municipio comprende:

*Ciudades:* — No tiene.

*Villas:* — No tiene.

*Pueblos:* — Sulaco.

*Aldeas:* — Jaral, San Juan, Desmonte, San Antonio, Cañas, Morillos - Vegas y Concepción.

*Caseríos:* — Laguna, El Frontón, Carrizalitos, Albardilla y San Juan de Esperanza.

### MUNICIPIO DE TELA

Este Municipio comprende:

*Ciudades:* — No tiene.

*Villas:* — No tiene.

*Pueblos:* — Tela.

*Aldeas:* — Colorado, San Juan, Buenos Aires, Cangélica, Hicaque, Río de Plátanos, La Laguna, San Alejo, Río Tinto y Triunfo.

*Caseríos:* — Coloradito, Jilamo, La Pita, El Aguacate, La Ceibita y El Caño.

### RESUMEN

| DISTRITOS       | MUNICIPIOS                      | Ciudades | Villas | Pueblos | Aldeas | Caseríos | Suma de lugares habitados |
|-----------------|---------------------------------|----------|--------|---------|--------|----------|---------------------------|
| Yoro.....       | Yoro .....                      | 1        | ...    | ...     | 9      | 34       | 44                        |
|                 | Yorito .....                    | ...      | ...    | 1       | 7      | 4        | 12                        |
|                 | Morazán (antes Cataguana) ..... | ...      | ...    | 1       | 7      | 8        | 16                        |
|                 | Jocón .....                     | ...      | ...    | 1       | 11     | ...      | 12                        |
| Olanchito.....  | Olanchito.....                  | 1        | ...    | ...     | 9      | 19       | 29                        |
|                 | Arenal.....                     | ...      | ...    | 1       | 4      | 1        | 6                         |
|                 | Agalteca.....                   | ...      | ...    | 1       | 1      | 1        | 3                         |
| El Negrito..... | El Negrito .....                | ...      | ...    | 1       | 2      | 6        | 9                         |
|                 | El Progreso.....                | ...      | ...    | 1       | 2      | 2        | 5                         |
| Sulaco.....     | Sulaco .....                    | ...      | ...    | 1       | 8      | 5        | 14                        |
| Tela.....       | Tela.....                       | ...      | ...    | 1       | 10     | 6        | 17                        |
|                 | Sumas.....                      | 2        | ...    | 9       | 70     | 86       | 167                       |

## Departamento de Cortez

---

---

Este departamento fue creado por decreto gubernativo de fecha 4 de julio de 1893, y el 4 de agosto del mismo año fue oficialmente inaugurado y se instalaron las autoridades que debían regirlo. Está limitado al Norte, por el Golfo de Honduras (en el Océano Atlántico); al Sur, por el departamento de Santa Bárbara; al Este, por el de Yoro, y al Oeste, por la República de Guatemala, con El Motagua de por medio.

La cabecera departamental es la ciudad de San Pedro Sula, distante de la capital de la República 72 leguas (302 kilómetros). Ignoramos la fecha en que haya sido erigida en ciudad.

El departamento contiene 87 lugares habitados, y está dividido en diez municipios, comprendidos en dos distritos, como sigue:

| DISTRITOS       | MUNICIPIOS   |
|-----------------|--|
| San Pedro.....  | { San Pedro Sula.<br>El Paraíso (antes Choloma.)<br>Omoa.<br>Puerto Cortez.<br>San Manuel (antes Tehuma.)<br>Villanueva. |
| Santa Cruz..... | { Santa Cruz de Yojoa.<br>San Francisco de Yojoa.<br>Talpetate.<br>Potrerillos.  |

### MUNICIPIO DE SAN PEDRO SULA

Este Municipio comprende:

*Ciudades:*— San Pedro Sula (cabecera del departamento y del distrito.

*Villas:*— No tiene.

*Pueblos:*— No tiene.

*Aldeas:*— Chamelecón, Cofradía, La Cumbre, La Lima, Calpules, Guaruma y Bermejo.

*Caseríos:* — La Pita, Río Blanco, Santa Ana, Arenales, La Meseta, Tibí y Filopo.

#### MUNICIPIO DE EL PARAÍSO

Este Municipio comprende:

*Ciudades:* — No tiene.

*Villas:* — No tiene.

*Pueblos:* — El Paraíso (antes Choloma.)

*Aldeas:* — Río Blanquito, Pueblo Nueva y El Chaparro.

*Caseríos:* — Río Nance y Quebrada Honda.

#### MUNICIPIO DE OMOA

Este Municipio comprenden le:

*Ciudades:* — Omoa (puerto.)

*Villas:* — No tiene.

*Pueblos:* — No tiene.

*Aldeas:* — Muchilena, Veracruz, Pueblo Nuevo, La Esperanza y Montaña.

*Caseríos:* — Palos Blancos y Chivana.

#### MUNICIPIO DE PUERTO CORTEZ

Este Municipio comprende:

*Ciudades:* — No tiene.

*Villas:* — Puerto Cortez (puerto.)

*Pueblos:* — No tiene.

*Aldeas:* — Cienagueta, Buacos y Tristagio.

*Caseríos:* — Julián Arriba, Julián Abajo, Saraguaina y Chameleconito.

#### MUNICIPIO DE SAN MANUEL

Este Municipio comprende:

*Ciudades:* — No tiene.

*Villas:* — No tiene.

*Pueblos:* — San Manuel (antes Tehuma.)

*Aldeas:* — Santa Ana, El Rosario, San Miguel y La Lima.

*Caseríos:* — La Boquita.

**MUNICIPIO DE VILLANUEVA**

Este Municipio comprende:

*Ciudades:* — No tiene.

*Villas:* — No tiene.

*Pueblos:* — Villanueva.

*Aldeas:* — La Esperanza, Chasnigua, Santiago y El Bálsamo.

*Caseríos:* — Guaruma de Riera, Soledad y La Tabla.

**MUNICIPIO DE SANTA CRUZ DE YOJOA**

Este Municipio comprende:

*Ciudades:* — No tiene.

*Villas:* — No tiene.

*Pueblos:* — Santa Cruz de Yojoa.

*Aldeas:* — Yojoa, La Coiba, Río Comayagua, El Potrero, El Paraíso, San Antonio, Yure, Los Caminos y Los Naranjos.

*Caseríos:* — No tiene.

**MUNICIPIO DE SAN FRANCISCO DE YOJOA**

Este Municipio comprende:

*Ciudades:* — No tiene.

*Villas:* — No tiene.

*Pueblos:* — San Francisco de Yojoa.

*Aldeas:* — No tiene.

*Caseríos:* — Río Blanco.

**MUNICIPIO DE TALPETATE**

Este Municipio comprende:

*Ciudades:* — No tiene.

*Villas:* — No tiene.

*Pueblos:* — Talpetate.

*Aldeas:* — El Picacho.

*Caseríos:* — San Antonio, Loma de Zacate, Amapa, El Sitio, Graciosa, Majada, Colmenas, Vallecito, Sabadrome, La Pita y El Carrizal.

**MUNICIPIO DE POTRERILLOS.**

Este Municipio comprende:

*Ciudades:* — No tiene.

*Villas:* — No tiene.

*Pueblos:* — Potrerillos.

*Aldeas:* — No tiene.

*Caseríos:* — El Copante, El Remolino, La Garroba, Trementinas, La Cañada, San Miguel, El Guamal, La Venta, La Pimienta y La Poza.

### RESUMEN

| DISTRITOS       | MUNICIPIOS               | Ciudades | Villas | Pueblos | Aldeas | Caseríos | Suma de lugares habitados |
|-----------------|--------------------------|----------|--------|---------|--------|----------|---------------------------|
| San Pedro.....  | San Pedro.....           | 1        | ...    | ...     | 7      | 7        | 15                        |
|                 | El Paraiso.....          | ...      | ...    | 1       | 3      | 2        | 6                         |
|                 | Omoa.....                | 1        | ...    | ...     | 5      | 2        | 8                         |
|                 | Puerto Cortez.....       | ...      | 1      | ...     | 3      | 4        | 8                         |
|                 | San Manuel.....          | ...      | ...    | 1       | 4      | 1        | 6                         |
| Santa Cruz..... | Villanueva.....          | ...      | ...    | 1       | 4      | 3        | 8                         |
|                 | Santa Cruz de Yojoa....  | ...      | ...    | 1       | 9      | ....     | 10                        |
|                 | San Francisco de Yojoa.. | ...      | ...    | 1       | ....   | 1        | 2                         |
|                 | Talpetate... ..          | ...      | ...    | 1       | 1      | 11       | 13                        |
|                 | Potreriillos.....        | ...      | ...    | 1       | ....   | 10       | 11                        |
|                 | Sumas .....              | 2        | 1      | 7       | 36     | 41       | 87                        |



## Departamento de Santa Bárbara

---

El departamento de Santa Bárbara fue creado en junio de 1825. Está limitado: al Norte, por el de Cortez y la República de Guatemala; al Sur, por los departamentos de Gracias é Intibucá; al Este, por los de Yoro y Comayagua, y al Oeste, por el de Copán y la República de Guatemala.

La cabecera del departamento es la ciudad de Santa Bárbara, distante de la capital de la República 54 leguas (227 kilómetros).

El departamento contiene 126 lugares habitados, y está dividido en 19 municipios, comprendidos en 4 distritos, como sigue:

| DISTRITOS          | MUNICIPIOS  |
|--------------------|---|
| Santa Bárbara..... | { Santa Bárbara.<br>Ceguaca.<br>San Francisco de Ojuera.<br>Zacapa.<br>Gualala.<br>Ilama. |
| Colinas.....       | { Colinas.<br>San Luis.<br>Nuevo Celilac.<br>San Nicolás.<br>Atima.<br>Naranjito.         |
| Trinidad.....      | { Trinidad.<br>Chinda.<br>Concepción.   |
| Quimistán.....     | { Quimistán.<br>San Marcos.<br>Macuelizo.<br>Petca.                                       |

### MUNICIPIO DE SANTA BÁRBARA

Este Municipio comprende:

*Ciudades:* — Santa Bárbara (cabecera departamental y del distrito).

*Villas:* — No tiene.  
*Pueblos:* — No tiene.  
*Aldeas:* — Nispero, Arada, Palmo, Ocotal, Ceibita, Agua Blanquita, Crucitas, Cerritos, La Cuesta y Gualjoco.  
*Caseríos:* — No tiene.

#### MUNICIPIO DE CEGUACA

Este Municipio comprende:  
*Ciudades:* — No tiene.  
*Villas:* — No tiene.  
*Pueblos:* — Ceguaca.  
*Aldeas:* — San Juan, Libertad, Nueva Esperanza y Concepción.  
*Caseríos:* — Celilaquito.

#### MUNICIPIO DE SAN FRANCISCO

Este Municipio comprende:  
*Ciudades:* — No tiene.  
*Villas:* — No tiene.  
*Pueblos:* — San Francisco.  
*Aldeas:* — Santa Rita, El Porvenir y Río Blanco.  
*Caseríos:* — El Diviso, El Pilón y La Estancia.

#### MUNICIPIO DE ZACAPA

Este Municipio comprende:  
*Ciudades:* — No tiene.  
*Villas:* — No tiene.  
*Pueblos:* — Zacapa.  
*Aldeas:* — San Antonio y El Sauce.  
*Caseríos:* — Agua Caliente, Azacualpa y La Laguna.

#### MUNICIPIO DE GUALALA

Este Municipio comprende:  
*Ciudades:* — No tiene.  
*Villas:* — No tiene.  
*Pueblos:* — Gualala.  
*Aldeas:* — Gualjoquito.  
*Caseríos:* — Guacamaya y El Arenal.

## MUNICIPIO DE ILAMA

Este Municipio comprende:

*Ciudades:* — No tiene.

*Villas:* — No tiene.

*Pueblos:* — Ilama.

*Aldeas:* — Sececapa.

*Caseríos:* — Cañada y La Estancia.

## MUNICIPIO DE COLINAS

Este Municipio comprende:

*Ciudades:* — No tiene.

*Villas:* — No tiene.

*Pueblos:* — Colinas.

*Aldeas:* — Lajas, Pinal, Loma Larga, Corozal, San Luis, Laguna Colorada, Cuchilla y Pastoreo.

*Caseríos:* — No tiene.

## MUNICIPIO DE SAN LUIS

Este Municipio comprende:

*Ciudades:* — No tiene.

*Villas:* — No tiene.

*Pueblos:* — San Luis.

*Aldeas:* — Zapotal y Tierra Buena.

*Caseríos:* — No tiene.

## MUNICIPIO DE NUEVO CELILAC

Este Municipio comprende:

*Ciudades:* — No tiene.

*Villas:* — No tiene.

*Pueblos:* — Nuevo Celilac.

*Aldeas:* — Nueva Jalapa y Crucita.

*Caseríos:* — Celilac y Limoncito.

## MUNICIPIO DE SAN NICOLÁS

Este Municipio comprende:

*Ciudades:* — No tiene.

*Villas:* — No tiene.

*Pueblos:* — San Nicolás.  
*Aldeas:* — Macholos y San Vicente.  
*Caseríos:* — Santa Cruz.

#### MUNICIPIO DE ATIMA

Este Municipio comprende:  
*Ciudades:* — No tiene.  
*Villas:* — No tiene.  
*Pueblos:* — Atima.  
*Aldeas:* — No tiene.  
*Caseríos:* — Simarrón, Lempa, Talanga, Emanal, Nances, Cocos y Güisoyotes.

#### MUNICIPIO DE NARANJITO

Este Municipio comprende:  
*Ciudades:* — No tiene.  
*Villas:* — No tiene.  
*Pueblos:* — Naranjito.  
*Aldeas:* — San Juan, Posta y Protección.  
*Caseríos:* — No tiene.

#### MUNICIPIO DE TRINIDAD

Este Municipio comprende:  
*Ciudades:* — No tiene.  
*Villas:* — No tiene.  
*Pueblos:* — Trinidad.  
*Aldeas:* — Tigre, Diviso, Potrero, Coral, Huerta y Carrizal.  
*Caseríos:* — Tumbo, Piedra Grande, Cebadilla y Cubo.

#### MUNICIPIO DE CHINDA

Este Municipio comprende:  
*Ciudades:* — No tiene.  
*Villas:* — No tiene.  
*Pueblos:* — Chinda.  
*Aldeas:* — Piedra Grande, La Manga, Chiquihuite y El Retiro.  
*Caseríos:* — San José, Las Breas y Guamilito.

**MUNICIPIO DE CONCEPCIÓN**

Este Municipio comprende:

*Ciudades:* — No tiene.

*Villas:* — No tiene.

*Pueblos:* — Concepción.

*Aldeas:* — El Cerrón, Agua Colorada, Las Flores, El Robledal y Concordia.

*Caseríos:* — Cola Blanca y Agua Dulce.

**MUNICIPIO DE QUIMISTÁN**

Este Municipio comprende:

*Ciudades:* — No tiene.

*Villas:* — No tiene.

*Pueblos:* — Quimistán.

*Aldeas:* — Pinalejo y Santa Cruz.

*Caseríos:* — Milparado, Río Cañas, Gamalotillos y Drogas.

**MUNICIPIO DE SAN MARCOS**

Este Municipio comprende:

*Ciudades:* — No tiene.

*Villas:* — No tiene.

*Pueblos:* — San Marcos.

*Aldeas:* San Francisco y Chumbagua.

*Caseríos:* — Potrerillos, Mirador y Santa Teresa.

**MUNICIPIO DE MACUELIZO**

Este Municipio comprende:

*Ciudades:* — No tiene.

*Villas:* — No tiene.

*Pueblos:* — Macuelizo.

*Aldeas:* — Azacualpa, Santa Gertrudis, Nuevo Sula y Chiquila.

*Caseríos:* — La Criba, Los Tarros y Joconal.

**MUNICIPIO DE PETOA**

Este Municipio comprende:

*Ciudades:* — No tiene.

*Villas:* — No tiene.

*Pueblos:*— Petoa.

*Aldeas:*— El Paraiso, Santa Clara, Mescalitos, San Antonio de Majada y San José.

*Caseríos:*— Pueblo Nuevo.

## RESUMEN

| DISTRITOS          | MUNICIPIOS         | Ciudades | Villas | Pueblos | Aldeas | Caseríos | Suma de lugares habitados |
|--------------------|--------------------|----------|--------|---------|--------|----------|---------------------------|
| Santa Bárbara..... | Santa Bárbara..... | 1        | .....  | 10      | .....  | 11       | 11                        |
|                    | Cegunaca.....      | .....    | .....  | 1       | 4      | 1        | 6                         |
|                    | San Francisco..... | .....    | .....  | 1       | 3      | 3        | 7                         |
|                    | Zacapa.....        | .....    | .....  | 1       | 2      | 3        | 6                         |
|                    | Gualala.....       | .....    | .....  | 1       | 1      | 2        | 4                         |
|                    | Ilama.....         | .....    | .....  | 1       | 1      | 2        | 4                         |
| Colinas.....       | Colinas.....       | .....    | .....  | 1       | 8      | .....    | 9                         |
|                    | San Luis.....      | .....    | .....  | 1       | 2      | .....    | 3                         |
|                    | Nuevo Celilac..... | .....    | .....  | 1       | 2      | 2        | 5                         |
|                    | San Nicolás.....   | .....    | .....  | 1       | 2      | 1        | 4                         |
|                    | Atima.....         | .....    | .....  | 1       | .....  | 7        | 8                         |
|                    | Naranjito.....     | .....    | .....  | 1       | 3      | .....    | 4                         |
| Trinidad.....      | Trinidad.....      | .....    | .....  | 1       | 6      | 4        | 11                        |
|                    | Chinda.....        | .....    | .....  | 1       | 4      | 3        | 8                         |
|                    | Concepción.....    | .....    | .....  | 1       | 5      | 2        | 8                         |
| Quimistán.....     | Quimistán.....     | .....    | .....  | 1       | 2      | 4        | 7                         |
|                    | San Marcos.....    | .....    | .....  | 1       | 2      | 3        | 6                         |
|                    | Macuelizo.....     | .....    | .....  | 1       | 4      | 3        | 8                         |
|                    | Petoa.....         | .....    | .....  | 1       | 5      | 1        | 7                         |
|                    | Sumas.....         | 1        | .....  | 18      | 66     | 41       | 126                       |

## Departamento de Copán

---

Este departamento fue creado por decreto legislativo el año de 1869. Está limitado: al Norte, por el departamento de Santa Bárbara; al Sur, por el de Gracias y la República de El Salvador; al Este, por los departamentos de Gracias y Santa Bárbara; y al Oeste, por la República de Guatemala.

La cabecera departamental es la ciudad de Santa Rosa, distante de la capital de la República 80 leguas (336 kilómetros). Se erigió en ciudad el año de 1845, por un decreto de la Asamblea Ordinaria.

El departamento contiene 232 lugares habitados, y está dividido en veintiseis municipios, comprendidos en seis distritos, como sigue.

| DISTRITOS       | MUNICIPIOS  |
|-----------------|---|
| Santa Rosa..... | Santa Rosa.   |
| Cucuyagua.....  | { Cucuyagna.<br>Corquín.<br>San Pedro.<br>La Unión.   |
| Sensenti.....   | { Sensenti.<br>Belén.<br>San Francisco del Valle.<br>San Marcos.<br>Mercedes.<br>Lucerna.<br>La Labor.<br>La Encarnación. |
| Ocotepeque..... | { Ocotepeque.<br>Sinuapa.<br>Santa Fe.<br>Concepción.   |
| Santa Rita..... | { Santa Rita.<br>Copán.<br>El Paraíso.  |

|                |   |                |
|----------------|---|----------------|
| Trinidad. .... | { | Trinidad.      |
|                |   | San José.      |
|                |   | San Nicolás.   |
|                |   | Nueva Arcadia. |
|                |   | Florida.       |
|                |   | San Antonio.   |

### MUNICIPIO DE SANTA ROSA

Este Municipio comprende:

*Ciudades:* — Santa Rosa (cabecera departamental y del distrito).

*Villas:* — No tiene.

*Pueblos:* — No tiene.

*Aldeas:* — Dolores, Opoa, El Dulce Nombre, Hoyos, Piedras, Oromilaca, San Agustín y Rosario.

*Caseríos:* — Vega Redonda, Bajillo, Callejón, Carrizal, Rodeo, Derumbo, Pinal, Pinalito, Santa Elena, Sompopero y Capucal.

### MUNICIPIO DE CUCUYAGUA

Este Municipio comprende:

*Ciudades:* — No tiene.

*Villas:* — No tiene.

*Pueblos:* — Cucuyagua.

*Aldeas:* — Jipo, Gualtaya, San José y Ojo de Agua.

*Caserío:* — Montecino, Junquillo, Planes, Marco y El Portillo.

### MUNICIPIO DE CORQUÍN

Este Municipio comprende:

*Ciudades:* — No tiene.

*Villas:* — No tiene.

*Pueblos:* — Corquín.

*Aldeas:* — Las Mesitas.

*Caseríos:* — Potrerillos, Jimilile y Pinal.

### MUNICIPIO DE SAN PEDRO

Este Municipio comprende:

*Ciudades:* — No tiene.

*Villas:* — No tiene.

*Pueblos:* — San Pedro.

*Aldeas:* — No tiene.

*Caseríos:* — El Guayabo, El Zapote y Los Ciles.



---

**MUNICIPIO DE LA UNIÓN**

Este Municipio comprende:

*Ciudades:* — No tiene.

*Villas:* — No tiene.

*Pueblos:* — La Unión.

*Aldeas:* — Coyolito, La Arena, Gualjipa y San Andrés.

*Caseríos:* — Los Ciles y El Trigo.

**MUNICIPIO DE SENSENTI**

Este Municipio comprende:

*Ciudades:* — No tiene.

*Villas:* — Sensitive.

*Pueblos:* — No tiene.

*Aldeas:* — Azacualpa, Cones y San Antonio ó Jocomico.

*Caseríos:* — La Calera, Gualtaya y Membrillos.

**MUNICIPIO DE BELÉN**

Este Municipio comprende:

*Ciudades:* — No tiene.

*Villas:* — No tiene.

*Pueblos:* — Belén.

*Aldeas:* — No tiene.

*Caseríos:* — No tiene.

**MUNICIPIO DE SAN FRANCISCO DEL VALLE**

Este Municipio comprende:

*Ciudades:* — No tiene.

*Villas:* — No tiene.

*Pueblos:* — San Francisco del Valle.

*Aldeas:* — Santa Teresa y Coloal.

*Caseríos:* — El Cile, Mesitas, Tablón y Comedero Grande.

**MUNICIPIO DE SAN MARCOS**

Este Municipio comprende:

*Ciudades:* — No tiene.

*Villas:* — San Marcos.

*Pueblos:* — No tiene.

*Aldas:* — El Tránsito, Ascención, San Luis, San Juan, Carrizal y Refugio.

*Caseríos:* — Sabana Larga, El Chumelo, Cunse, Mesa Grande, Pashapa, Comedero y Comederillo.

#### MUNICIPIO DE MERCEDES

Este Municipio comprende:

*Ciudades:* — No tiene.

*Villas:* — No tiene.

*Pueblos:* — Mercedes.

*Aldeas:* — El Rosario, Yuscarán y Jocotancito.

*Caseríos:* — Concepción, Las Vegas, Encuentros y El Corral.

#### MUNICIPIO DE LUCERNA

Este Municipio comprende:

*Ciudades:* — No tiene.

*Villas:* — No tiene.

*Pueblos:* — Lucerna.

*Aldeas:* — Santa Rosita.

*Caseríos:* — Las Vigas y Agua Caliente.

#### MUNICIPIO DE LA LABOR

Este Municipio comprende:

*Ciudades:* — No tiene.

*Villas:* — No tiene.

*Pueblos:* — La Labor.

*Aldeas:* — Fraternidad y Santa Lucía.

*Caseríos:* — El Ingenio, Zapote y Peshapa.

#### MUNICIPIO DE LA ENCARNACIÓN

Este Municipio comprende:

*Ciudades:* — No tiene.

*Villas:* — No tiene.

*Pueblos:* — La Encarnación.

*Aldeas:* — Rosario, San Jorge, Dolores, Socorro y Naranjo.

*Caseríos:* — Sulay, Cuaajo Seco y San Francisco.

---

**MUNICIPIO DE OCOTEPEQUE**

Este Municipio comprende:

*Ciudades:* — Ocotepeque.

*Villas:* — No tiene.

*Pueblos:* — No tiene.

*Aldeas:* — Santa Lucía, Veracruz y San Sebastián.

*Caseríos:* — San Miguel, Reunión, Santa Rita y San Rafael.

**MUNICIPIO DE SINUAPA**

Este Municipio comprende:

*Ciudades:* — No tiene.

*Villas:* — No tiene.

*Pueblos:* — Sinuapa.

*Aldeas:* — Jutiapa, La Laborcita y Dolores.

*Caseríos:* — No tiene.

**MUNICIPIO DE SANTA FE**

Este Municipio comprende:

*Ciudades:* — No tiene.

*Villas:* — No tiene.

*Pueblos:* — Santa Fe.

*Aldeas:* — San Nicolás y Granadillas.

*Caseríos:* — Agua Caliente.

**MUNICIPIO DE CONCEPCIÓN**

Este Municipio comprende:

*Ciudades:* — No tiene.

*Villas:* — No tiene.

*Pueblos:* — Concepción.

*Aldeas:* — Santa Ana y Barbasco.

*Caseríos:* — Tulas.

**MUNICIPIO DE SANTA RITA**

Este Municipio comprende:

*Ciudades:* — No tiene.

*Villas:* — No tiene.

*Pueblos:* — Santa Rita.

*Aldeas:* — La Unión, Santa Bárbara, Buena Vista, Pueblo Viejo, Ingenios, La Esperanza, Río Negro, Descombro, Las Juntas, El Jaral, Mirasol, Torrecilla, Las Lomas, Río Amarillo, La Libertad, Tierra Fria y Lagunetas.

*Caseríos:* — Plan de Las Guaras, Plan Grande, El Estribo, La Casita, El Pinal, Otuta, Agua Caliente, Vega Grande, Piedra Canteada, Campamento, Vega Vieja, Pinalito, El Aguacate, El Danto, Motagua, Flores, Guarumal, Las Vertientes, Los Naranjos, Las Chilmilcas, La Canteada, El Alto, San Felipe, El Mirador, Carrizal, Gotas de Sangre, Santa Ana, Vara de Cohete, Las Mesas y Planes.

### MUNICIPIO DE COPÁN

Este Municipio comprende:

*Ciudades:* — No tiene.

*Villas:* — No tiene.

*Pueblos:* — Copán.

*Aldeas:* — Hacienda Grande, Llano Grande, Quebracho, Zapote, Arcos, El Cisne, San Rafael, Chilar, Nispero y San Cristóbal.

*Caseríos:* — Agua Fría, Cordoncillo y El Salto.

### MUNICIPIO DE EL PARAÍSO

Este Municipio comprende:

*Ciudades:* — No tiene.

*Villas:* — No tiene.

*Pueblos:* — El Paraíso.

*Aldeas:* — Santa Cruz, Colón, Novedad, Cisne, Cortez, Palmira, Corinto y Belén.

*Caseríos:* — El Chorro, Ranchos, Chapulco, Ceiba, Marquesa y Junquillo.

### MUNICIPIO DE TRINIDAD

Este Municipio comprende:

*Ciudades:* — No tiene.

*Villas:* — No tiene.

*Pueblos:* — Trinidad.

*Aldeas:* — Planes de San Juan.

*Caseríos:* — Cerro Azul, El Copante, Cerro de la Gloria, Lepaerita, El Ancillo, Tepemechín y Cumbre.

**MUNICIPIO DE SAN JOSÉ**

Este Municipio comprende:

*Ciudades:* — No tiene.

*Villas:* — No tiene.

*Pueblos:* — San José.

*Aldeas:* — Veracruz, Bivistorio y Quesailica.

*Caseríos:* — Lana y El Plan.

**MUNICIPIO DE SAN NICOLÁS**

Este Municipio comprende:

*Ciudades:* — No tiene.

*Villas:* — No tiene.

*Pueblos:* — San Nicolás.

*Aldeas:* — No tiene.

*Caseríos:* — Las Lomas.

**MUNICIPIO DE NUEVA ARCADIA**

Este Municipio comprende:

*Ciudades:* — No tiene.

*Villas:* — No tiene.

*Pueblos:* — Nueva Arcadia.

*Aldeas:* — La Entrada.

*Caseríos:* — Salsoque, San Luis y Los Higos.

**MUNICIPIO DE FLORIDA**

Este Municipio comprende:

*Ciudades:* — No tiene.

*Villas:* — No tiene.

*Pueblos:* — Florida.

*Aldeas:* — Jigua.

*Caseríos:* — Dormitorio.

**MUNICIPIO DE SAN ANTONIO**

Este Municipio comprende:

*Ciudades:* — No tiene.

*Villas:* — No tiene.

*Pueblos:* — San Antonio.

*Aldeas:*— San Jerónimo, Santa Elena, Concepción y La Esperanza.  
*Caseríos:*— El Guamal, El Bálsamo y Quebrada Honda.

## RESUMEN

| DISTRITOS                | MUNICIPIOS                                  |          |        |         |        |          | Suma de lugares habitados |
|--------------------------|---|----------|--------|---------|--------|----------|---------------------------|
|                          |   | Ciudades | Villas | Pueblos | Aldeas | Caseríos |                           |
| Santa Rosa . . . . .     | Santa Rosa . . . . .                        | 1        |        |         | 8      | 11       | 20                        |
| Cucuyagua . . . . .      | Cucuyagua . . . . .                         |          |        | 1       | 4      | 5        | 10                        |
|                          | Corquin . . . . .                           |          |        | 1       | 1      | 3        | 5                         |
|                          | San Pedro . . . . .                         |          |        | 1       |        | 3        | 4                         |
|                          | La Unión . . . . .                          |          |        | 1       | 4      | 2        | 7                         |
| Sensenti . . . . .       | Sensenti . . . . .                          |          | 1      |         | 3      | 3        | 7                         |
|                          | Belén . . . . .                             |          |        | 1       |        |          | 1                         |
|                          | San Fran. <sup>co</sup> del Valle . . . . . |          |        | 1       | 2      | 4        | 7                         |
|                          | San Marcos . . . . .                        |          | 1      |         | 6      | 7        | 14                        |
|                          | Mercedes . . . . .                          |          |        | 1       | 3      | 4        | 8                         |
|                          | Lucerna . . . . .                           |          |        | 1       | 1      | 2        | 4                         |
|                          | La Labor . . . . .                          |          |        | 1       | 2      | 3        | 6                         |
| La Encarnación . . . . . |   |          | 1      | 5       | 3      | 9        |                           |
| Ocotepeque . . . . .     | Ocotepeque . . . . .                        | 1        |        |         | 3      | 4        | 8                         |
|                          | Sinuapa . . . . .                           |          |        | 1       | 3      |          | 4                         |
|                          | Santa Fe . . . . .                          |          |        | 1       | 2      | 1        | 4                         |
|                          | Concepción . . . . .                        |          |        | 1       | 2      | 1        | 4                         |
| Santa Rita . . . . .     | Santa Rita . . . . .                        |          |        | 1       | 17     | 30       | 48                        |
|                          | Copán . . . . .                             |          |        | 1       | 10     | 3        | 14                        |
|                          | El Paraíso . . . . .                        |          |        | 1       | 8      | 6        | 15                        |
| Trinidad . . . . .       | Trinidad . . . . .                          |          |        | 1       | 1      | 7        | 9                         |
|                          | San José . . . . .                          |          |        | 1       | 3      | 2        | 6                         |
|                          | San Nicolás . . . . .                       |          |        | 1       |        | 1        | 2                         |
|                          | Nueva Arcadia . . . . .                     |          |        | 1       | 1      | 3        | 5                         |
|                          | Florida . . . . .                           |          |        | 1       | 1      | 1        | 3                         |
|                          | San Antonio . . . . .                       |          |        | 1       | 4      | 3        | 8                         |
|                          | Sumas . . . . .                             | 2        | 2      | 22      | 94     | 112      | 232                       |

## Departamento de Gracias

---

El departamento de Gracias fue creado el año de 1825. Está limitado: al Norte, por los de Santa Bárbara y Copán; al Sur, por la República de El Salvador; al Este, por los departamentos de Santa Bárbara é Intibucá; y al Oeste, por el departamento de Copán y la República de El Salvador.

La cabecera del departamento es la ciudad de *Gracias*, primitivamente llamada Gracias á Dios, distante de la capital de la República 64 leguas (269 kilómetros). Fue fundada en 1524, y desde entonces tiene el carácter de ciudad.

El departamento contiene 184 lugares habitados, y está dividido en 20 municipios, comprendidos en cuatro distritos, como sigue:

| DISTRITOS        | MUNICIPIOS  |
|------------------|---|
| Gracias .....    | {<br>Gracias.<br>Lepaera.<br>La Iguala.<br>Belén.<br>Talgua.<br>Las Flores.<br>San Sebastián. |
| Guarita .....    | {<br>Guarita.<br>Tomalá<br>Valladolid.<br>La Virtud.<br>Cololaca                              |
| Candelaria ..... | {<br>Candelaria.<br>Virginia.<br>Piraera.<br>Gualcince.<br>Mapulaca.                          |
| Erandique .....  | {<br>Erandique.<br>San Francisco.<br>San Andrés.  |

### MUNICIPIO DE GRACIAS

Este Municipio comprende:

*Ciudades:* — Gracias (cabecera departamental y de distrito.)

*Villas:* — No tiene.

*Pueblos:* — No tiene.

*Aldeas:* — Lacampa, Coiquire y Colohete.

*Caseríos:* — Guanajulque, Catulaca, Mejicapa, Mejecote, Quelacasque, Ojo de Agua, El Zapote, Galerías, Las Peñas, Campuca y Zaucualpa.

### MUNICIPIO DE LEPAERA

Este Municipio comprende:

*Ciudades:* — No tiene.

*Villas:* — No tiene.

*Pueblos:* — Lepaera.

*Aldeas:* — Pajapas, El Carmen y Consolación.

*Caseríos:* — La Estancia.

### MUNICIPIO DE LA IGUALA

Este Municipio comprende:

*Ciudades:* — No tiene.

*Villas:* — No tiene.

*Pueblos:* — La Iguala.

*Aldeas:* — Guadalupe, El Matazano, Taragual y Conal.

*Caseríos:* — Los Llanos, Cucoco, Colaca, Esquingual, Rodeo, Jacán, Ojaca, Cirín, Tablones, María de la Cruz, Queruco, Zapote y El Cerrón.

### MUNICIPIO DE BELÉN

Este Municipio comprende:

*Ciudades:* — No tiene.

*Villas:* — No tiene.

*Pueblos:* — Belén

*Aldeas:* — La Puerta.

*Caseríos:* — Las Cañadas, Santo Domingo, Las Mesas, Olominas, Las Lajas, Los Sacares, El Rancho y San Francisco.

### MUNICIPIO DE TALGUA

Este Municipio comprende:

*Ciudades:* — No tiene.



*Villas:* — No tiene.

*Pueblos:* — Talgua.

*Aldeas:* — No tiene.

*Casertos:* — Matazano, Ciruelito, Ocotalito, Rinconada, Causincamón y Los Robles.

#### MUNICIPIO DE LAS FLORES

Este Municipio comprende:

*Ciudades:* — No tiene.

*Villas:* — No tiene.

*Pueblos:* — Las Flores.

*Aldeas:* — No tiene.

*Casertos:* — Mungual, Azacualpa y Guanás.

#### MUNICIPIO DE SAN SEBASTIÁN

Este Municipio comprende:

*Ciudades:* — No tiene.

*Villas:* — No tiene.

*Pueblos:* — San Sebastián.

*Aldeas:* — No tiene.

*Casertos:* — No tiene.

#### MUNICIPIO DE GUARITA

Este Municipio comprende:

*Ciudades:* — No tiene.

*Villas:* — Guarita.

*Pueblos:* — No tiene.

*Aldeas:* — Terluca, Junigual, San Antonio, Olosingo, Queruco, Chapulín, San Pablo, Zazalapa y El Rodeo.

*Casertos:* — No tiene.

#### MUNICIPIO DE TOMALÁ

Este Municipio comprende:

*Ciudades:* — No tiene.

*Villas:* — No tiene.

*Pueblos:* — Tomalá.

*Aldeas:* — Tambla.

*Casertos:* — San Cristóbal, San Lorenzo y Copante.

#### MUNICIPIO DE VALLADOLID

Este Municipio comprende:

*Ciudades:* — No tiene.

*Villas:*— No tiene.

*Pueblos:*— Valladolid

*Aldeas:*— Los Patios y San Lorenzo.

*Caseríos:*— Gualcince y El Tablón.

#### MUNICIPIO DE LA VIRTUD

Este Municipio comprende:

*Ciudades:*— No tiene.

*Villas:*— La Virtud.

*Pueblos:*— No tiene.

*Aldeas:*— No tiene.

*Caseríos:*— Guajiniquil, San Francisco, El Limón, San José, El Amatillo y La Vecina.

#### MUNICIPIO DE COLOLACA

Este Municipio comprende:

*Ciudades:*— No tiene.

*Villas:*— No tiene

*Pueblos:*— Cololaca.

*Aldeas:*— Tecomapa, Flores, Canguacota y Zarzal.

*Caseríos:*— Río la Hamaca, Potrero, Plan de Enmedio, Las Joyas, El Obraje, Coyolar, Veguitas, Gamalote, Casitas y Dantas.

#### MUNICIPIO DE CANDELARIA

Este Municipio comprende:

*Ciudades:*— No tiene.

*Villas:*— Candelaria.

*Pueblos:*— No tiene.

*Aldeas:*— No tiene.

*Caseríos:*— El Centro, El Potrero, El Salitre y Sanica.

#### MUNICIPIO DE VIRGINIA

Este Municipio comprende:

*Ciudades:*— No tiene.

*Villas:*— No tiene.

*Pueblos:*— Virginia.

*Aldeas:*— No tiene.

*Caseríos:*— Guaquincora, El Pataste, Rincón, El Cerrón, El Rodeo, Llano Grande y Cirilaca.

#### MUNICIPIO DE PIRAERA

Este Municipio comprende:

*Ciudades:*— No tiene.

*Villas:* — No tiene.

*Pueblos:* — Piraera.

*Aldeas:* — San Felipe, Trinidad y Rancho Quemado.

*Caseríos:* — San José, Guasquín, Managua, Pichigual, San Juan, El Volcán, San Jerónimo, Zuzuma, Agua Caliente, Toril, Carrizal, San Antonio, El Potrero, Quisimaca, Manzanas, San Isidro, Hacienda, San Pedro, Maliricote y Quioco.

#### MUNICIPIO DE GUALCINCE

Este Municipio comprende:

*Ciudades:* — No tiene.

*Villas:* — No tiene.

*Pueblos:* — Gualcince.

*Aldeas:* — Santo Tomás.

*Caseríos:* — Congolón, Tenango, Guatemalita, Santa Cruz, Tizila, Gualcea, Guacual, San Marcos y Quesungual.

#### MUNICIPIO DE MAPULACA

Este Municipio comprende:

*Ciudades:* — No tiene.

*Villas:* — No tiene.

*Pueblos:* — Mapulaca.

*Aldeas:* — No tiene.

*Caseríos:* — San Antonio y Los Planes.

#### MUNICIPIO DE ERANDIQUE

Este Municipio comprende:

*Ciudades:* — No tiene.

*Villas:* — Erandique.

*Pueblos:* — No tiene.

*Aldeas:* — Santa Cruz y Concepción.

*Caseríos:* — Jupual, San Antonio, Guatincara, Azacualpa Grande, Montaña, Gualgüire, El Corral y Santa Catarina.

#### MUNICIPIO DE SAN FRANCISCO

Este Municipio comprende:

*Ciudades:* — No tiene.

*Villas:* — No tiene.

*Pueblos:* — San Francisco.

*Aldeas:* — San Lucas.

*Caseríos:* — San Antonio, Maiquirá, Borruca, Guanlucho, La Mea, San Marcos, Tablones, Los Almendros, Santa Rita y San José.

### MUNICIPIO DE SAN ANDRÉS

Este Municipio comprende:

*Ciudades:* — No tiene.

*Villas:* — No tiene.

*Pueblos:* — San Andrés.

*Aldeas:* — San Simón.

*Caseríos:* — Santiago, Cenalaca, Cacna, Lesquimpara, Eguate y Centro.

### RESUMEN

| DISTRITOS        | MUNICIPIOS          |          |        |         |        |          | Suma de lugares habitados |
|------------------|---------------------|----------|--------|---------|--------|----------|---------------------------|
|                  |                     | Ciudades | Villas | Pueblos | Aldeas | Caseríos |                           |
| Gracias .....    | Gracias .....       | 1        | ...    | ...     | 3      | 11       | 15                        |
|                  | Lepaera .....       | ...      | ...    | 1       | 3      | 1        | 5                         |
|                  | La Iguala .....     | ...      | ...    | 1       | 4      | 13       | 18                        |
|                  | Belén .....         | ...      | ...    | 1       | 1      | 8        | 10                        |
|                  | Talgua .....        | ...      | ...    | 1       | ...    | 6        | 7                         |
|                  | Las Flores .....    | ...      | ...    | 1       | ...    | 3        | 4                         |
|                  | San Sebastián ..... | ...      | ...    | 1       | ...    | ...      | 1                         |
| Guarita .....    | Guarita .....       | ...      | 1      | ...     | 9      | ...      | 10                        |
|                  | Tomalá .....        | ...      | ...    | 1       | 1      | 3        | 5                         |
|                  | Valladolid .....    | ...      | ...    | 1       | 2      | 2        | 5                         |
|                  | La Virtud .....     | ...      | 1      | ...     | ...    | 6        | 7                         |
|                  | Cololaca .....      | ...      | ...    | 1       | 4      | 10       | 15                        |
| Candelaria ..... | Candelaria .....    | ...      | 1      | ...     | ...    | 4        | 5                         |
|                  | Virginia .....      | ...      | ...    | 1       | ...    | 7        | 8                         |
|                  | Piraera .....       | ...      | ...    | 1       | 3      | 20       | 24                        |
|                  | Gualcinco .....     | ...      | ...    | 1       | 1      | 9        | 11                        |
|                  | Mapulaca .....      | ...      | ...    | 1       | ...    | 2        | 3                         |
| Erandique .....  | Erandique .....     | ...      | 1      | ...     | 2      | 8        | 11                        |
|                  | San Francisco ..... | ...      | ...    | 1       | 1      | 10       | 12                        |
|                  | San Andrés .....    | ...      | ...    | 1       | 1      | 6        | 8                         |
|                  | Sumas .....         | 1        | 4      | 15      | 35     | 129      | 184                       |

## Departamento de Intibucá

---

Este departamento fue creado el año de 1883, y está limitado: al Norte, por los de Santa Bárbara y Comayagua; al Sur, por la República de El Salvador; al Este, por los departamentos de La Paz y Comayagua, y al Oeste, por el de Gracias.

La cabecera departamental es la ciudad de La Esperanza, distante de la capital de la República 44 leguas (184 kilómetros.) Fue declarada ciudad el mismo año de 1883.

El departamento contiene 159 lugares habitados, y está dividido en catorce Municipios, comprendidos en tres distritos, como sigue:

| DISTRITOS            | MUNICIPIOS  |
|----------------------|---|
| La Esperanza .....   | { La Esperanza<br>Intibucá<br>Yamaranguila<br>San Miguel Guancapla<br>San Juan<br>Dolores |
| Camasca .....        | { Camasca<br>San Antonio<br>Concepción<br>Colomocagua<br>Santa Lucía<br>Magdalena         |
| Jesús de Otoro ..... | { Jesús de Otoro<br>Masaguara   |

### MUNICIPIO DE LA ESPERANZA

Este Municipio comprende:

*Ciudades:* — La Esperanza.

*Villas:* — No tiene.

*Pueblos:* — No tiene

*Aldeas:* — Los Pitales.

*Caseríos:* — No tiene.

## MUNICIPIO DE INTIBUCÁ

Este Municipio comprende:

*Ciudades:* — No tiene.

*Villas:* — No tiene.

*Pueblos:* — Intibucá.

*Aldeas:* — Eramaní, San José, San Nicolás y San Jerónimo.

*Caseríos:* — Río Colorado, Manazapa, La Sorto, Santa Catarina, Loma de Enmedio, Güise, San Pedro, Azacualpa, Chiligatoro, Topopola, Ciprés y Malguara.

## MUNICIPIO DE YAMARANGUILA

Este Municipio comprende:

*Ciudades:* — No tiene.

*Villas:* — No tiene.

*Pueblos:* — Yamaranguila

*Aldeas:* — Inirampuque.

*Caseríos:* — Semané, Ojo de Agua y El Naranja.

## MUNICIPIO DE SAN MIGUEL GUANCAPLA

Este Municipio comprende:

*Ciudades:* — No tiene.

*Villas:* — No tiene.

*Pueblos:* — San Miguel Guancapla.

*Aldeas:* — La Misión.

*Caseríos:* — El Platanal, Mangua, Carrizal, Agua Blanca, San Rafael, El Rodeo, San Antonio, Buena Vista y El Rosario.

## MUNICIPIO DE SAN JUAN

Este Municipio comprende:

*Ciudades:* — No tiene.

*Villas:* — No tiene.

*Pueblos:* — San Juan.

*Aldeas:* — No tiene.

*Caseríos:* — San Antonio, La Soledad, Agua Caliente, Santo Tomás, Loma del Horno, Azacualpa, El Selón, Catanlaca, La Malcinca, Jagua, San Gabriel y Las Trancas.

## MUNICIPIO DE DOLORES

Este Municipio comprende:

*Ciudades:*— No tiene.

*Villas:*— No tiene.

*Pueblos:*— Dolores.

*Aldeas:*— No tiene.

*Caseríos:*— Toco, San José, La Azacualpa y Santa Teresa.

## MUNICIPIO DE CAMASCA

Este Municipio comprende:

*Ciudades:*— No tiene.

*Villas:*— No tiene.

*Pueblos:*— Camasca.

*Aldeas:*— San Isidro.

*Caseríos:*— Tocante, Llano Largo y Santa Cruz.

## MUNICIPIO DE SAN ANTONIO

Este Municipio comprende:

*Ciudades:*— No tiene.

*Villas:*— No tiene.

*Pueblos:*— San Antonio.

*Aldeas:*— No tiene.

*Caseríos:*— El Mojón, El Sitio, Cacaguatal, Iscanal, Zapote, Caulote, San Francisco, Choluteca, La Caridad, El Potrero, San Juan, Chilamón, San José, San Jacinto, San Cristóbal, Hacienda Vieja, Jicaral y San Sebastián.

## MUNICIPIO DE CONCEPCIÓN

Este Municipio comprende:

*Ciudades:*— No tiene.

*Villas:*— No tiene.

*Pueblos:*— Concepción.

*Aldeas:*— Jiquinlaca.

*Caseríos:*— Colomarigua, Tablón del Guajiniquil, Tablón del Jícaro, San Nicolás, La Quesera, El Rodeo, Los Almendros, Portillo del Gabriel y San Jerónimo.

### MUNICIPIO DE COLOMONCAGUA

Este Municipio comprende:

*Ciudades:* — No tiene.

*Villas:* -- No tiene.

*Pueblos:* — Colomoncagua.

*Aldeas:* — Santo Domingo, El Picacho, Llano Grande, Malpaso, San Antonio, San Marcos, Las Lomas, Santa Ana, Los Amates y Las Flores.

*Caseríos:* — La Pintal, Limoncillo, Los Naranjos, Carrizal, Soledad, Mano de León, El Copinol y El Rincón.

### MUNICIPIO DE SANTA LUCÍA

Este Municipio comprende:

*Ciudades:* — No tiene.

*Villas:* -- No tiene.

*Pueblo:* — Santa Lucía.

*Aldeas:* — Palacio y Santa Rita.

*Caseríos:* — San Marcos, San Pablo, La Montaña, El Guajiniquil, El Carrizal, El Mosquito, El Junquillo, Monte Verde, Tablones, San Lorenzo, Tablucito, Las Isletas, El Recodo, Llanitos, Bafiadero, Castaño, El Aguila, Guanacaste, Jicaral, Santa Teresa, La Concepción, La Junta, Las Marías y La Trinidad.

### MUNICIPIO DE MAGDALENA

Este Municipio comprende:

*Ciudades:* — No tiene.

*Villas:* — No tiene.

*Pueblos:* — Magdalena.

*Aldeas:* -- San Juan y La Orilla.

*Caseríos:* — Los Llanitos, Santa Cruz, El Caulote, La Caridad, El Paraíso, Los Horcones y El Barrial.

### MUNICIPIO DE JESÚS DE OTORO

Este Municipio comprende:

*Ciudades:* — No tiene.

*Villas:* — No tiene.

*Pueblos:* — Jesús de Otoro.



*Aldeas:* — San Jerónimo, San Isidro y San Rafael.

*Caseríos:* — No tiene.

MUNICIPIO DE MASAGUARA

Este Municipio comprende:

*Ciudades:* — No tiene.

*Villas:* — Masaguara.

*Pueblos:* — No tiene.

*Aldeas:* — Quiragüira, Lagunetas y Guasore.

*Caseríos:* — Horcones, Guatateca, Las Tablas, La Azacualpa, Cuevitas, San José y Cosongla.

RESUMEN

| DISTRITOS      | MUNICIPIOS          | Ciudades | Villas | Pueblos | Aldeas | Caseríos | Suma de lugares habitados |
|----------------|---------------------|----------|--------|---------|--------|----------|---------------------------|
| La Esperanza   | La Esperanza.....   | 1        | ...    | ..      | 1      | .....    | 2                         |
|                | Intibucá.....       | ...      | ...    | 1       | 4      | 12       | 17                        |
|                | Yamaranguila.....   | ...      | ...    | 1       | 1      | 3        | 5                         |
|                | S. Miguel Guancapla | ...      | ...    | 1       | 1      | 9        | 11                        |
|                | San Juan.....       | ...      | ...    | 1       | .....  | 12       | 13                        |
|                | Dolores.....        | ...      | ...    | 1       | .....  | 4        | 5                         |
| Camasca        | Camasca... ..       | ...      | ...    | 1       | 1      | 3        | 5                         |
|                | San Antonio.....    | ...      | ...    | 1       | .....  | 18       | 19                        |
|                | Concepción .....    | ...      | ...    | 1       | 1      | 9        | 11                        |
|                | Colomoncagua.. ..   | ...      | ...    | 1       | 10     | 8        | 19                        |
|                | Santa Lucía .....   | ...      | ...    | 1       | 2      | 24       | 27                        |
|                | Magdalena.....      | ...      | ...    | 1       | 2      | 7        | 10                        |
| Jesús de Oloro | Jesús de Oloro.. .. | ...      | ...    | 1       | 3      | .....    | 4                         |
|                | Masaguara .....     | ...      | 1      | ...     | 3      | 7        | 11                        |
|                | Sumas.....          | 1        | 1      | 12      | 29     | 116      | 159                       |

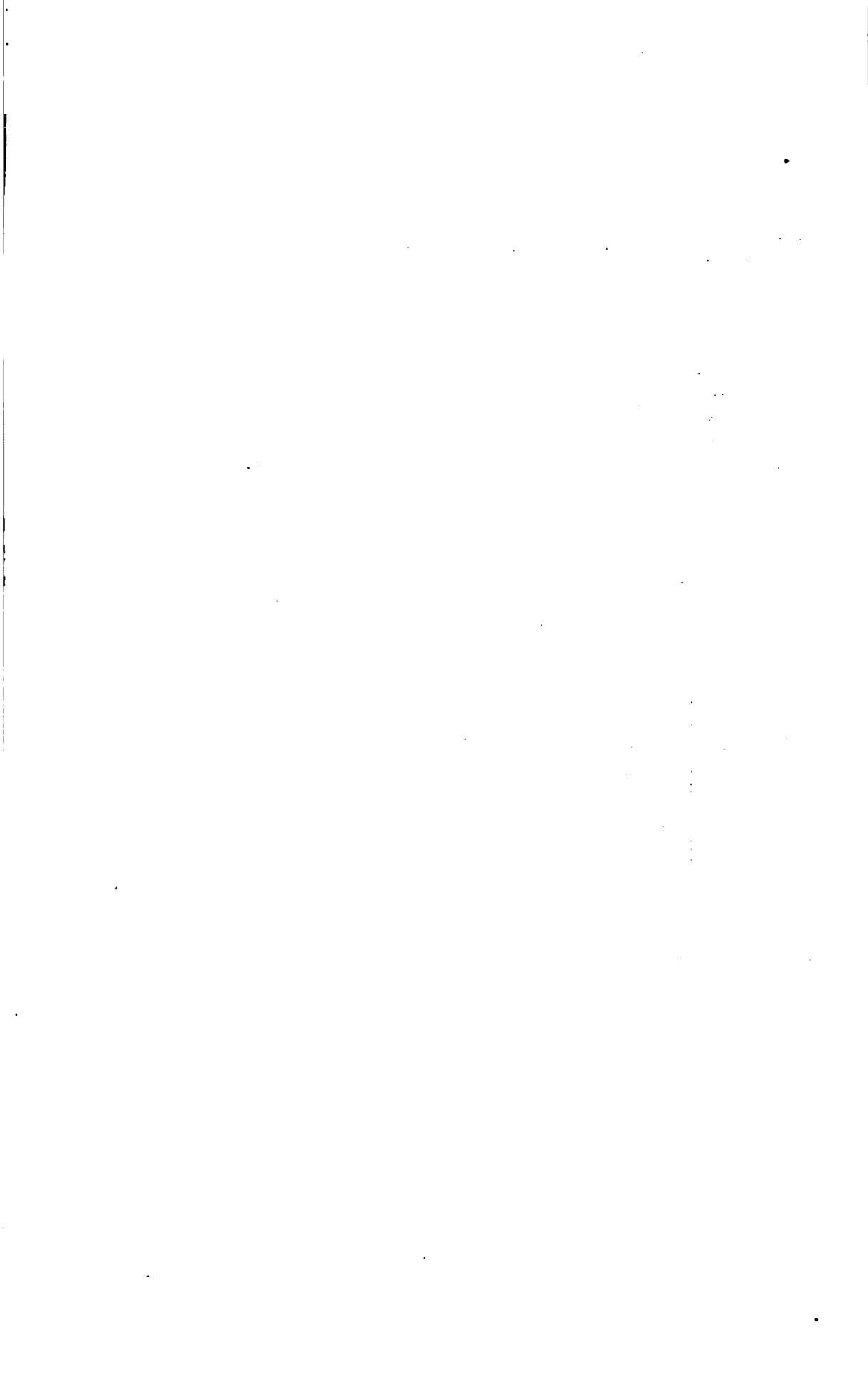

## Departamento de Olancho

---

El departamento de Olancho fue creado en junio de 1825. Está limitado al Norte, por los departamentos de Colón y Yoro; al Sur, por los de Tegucigalpa, El Paraíso y la República de Nicaragua; al Este, por la República de Nicaragua y el departamento de Colón, y al Oeste, por los de Yoro y Tegucigalpa.

La cabecera de este departamento es la ciudad de Juticalpa, á la que se le dió el título de ciudad en el año de 1835. Su distancia á la capital de la República es de 40 leguas (168 kilómetros).

Este departamento contiene 256 lugares habitados, y está dividido en 20 municipios comprendidos en cinco distritos, como sigue:

| DISTRITOS       | MUNICIPIOS  |
|-----------------|---|
| Juticalpa.....  | { Juticalpa.<br>Campamento.<br>San Francisco de la Paz.   |
| Catacamas.....  | { Catacamas.<br>Santa María de El Real.<br>El Dulce Nombre.                                       |
| Leon Alvarado.. | { Gualaco.<br>San Esteban.  |
| Manto.....      | { Manto.<br>Guata.<br>Jano.<br>Azacualpa.   |
| Yocón.....      | { Yocón.<br>Salamá.<br>La Unión.<br>El Rosario.<br>Concordia.<br>Mangulile.<br>Guayape.<br>Silca. |

## MUNICIPIO DE JUTICALPA

Este Municipio comprende:

*Ciudades:* — Juticalpa (cabecera departamental y de distrito).

*Villas:* — No tiene.

*Pueblos:* — No tiene.

*Aldeas:* — Concepción, Empalizada, San Francisco, Laguna Seca, San Luis, Telica, Jutiquile, Pumuare, Arimís, Potrero, Cofradía, Plomo, San Pedro, Santa Inés, San Nicolás, Alemán, El Retiro, El Rusio, El Vijao, San Felipe, Zacualpa, Siale, El Corozal, Mamisaca, Panuaya y Lepaguare.

*Caseríos:* — Herraduritas, Pusunca Arriba, Pusunca Abajo, Tulín, Zarzal, Sumasapa, Los Pozos, Chichicasapa, Guanábanas, Tres Ceibas, Guacamayas, La Venta, Sopilotepe, Guayabillas, Tejar, Las Llaves, El Chaparro, Las Trojas y El Ojustal.

## MUNICIPIO DE CAMPAMENTO

Este Municipio comprende:

*Ciudades:* — No tiene.

*Villas:* — No tiene.

*Pueblos:* — Campamento.

*Aldeas:* — Guayape, El Nance y El Barro.

*Caseríos:* — No tiene.

## MUNICIPIO DE SAN FRANCISCO DE LA PAZ

Este Municipio comprende:

*Ciudades:* — No tiene.

*Villas:* — No tiene.

*Pueblos:* — San Francisco de la Paz.

*Aldeas:* — Guacora y Pedregal.

*Caseríos:* — Tilapa, Regadillo, Ocotal y La Cruz.

## MUNICIPIO DE CATACAMAS

Este Municipio comprende:

*Ciudades:* — No tiene.

*Villas:* — No tiene.

*Pueblos:* — Catacamas.

*Aldeas:* — Ejidos, San Pedro, La Vigla Concepción, El Caliche, Azacualpa y San José del Río Tinto.

*Caseríos:* — El Hatillo, Chilapa, El Ojo de Agua, Las Lomas, El Carbón, El Espino, El Encino, Los Pozos, El Hormiguero, Río Tinto Abajo, Sosa, El Aguacate, Zavala, Siguate, Guaiqueme, Los Amates, Quebrachal, Santa Clara, Coyote y El Pataste.

### MUNICIPIO DE SANTA MARÍA DE EL REAL

Este Municipio comprende:

*Ciudades:* — No tiene.

*Villas:* — No tiene.

*Pueblos:* — Santa María de El Real.

*Aldeas:* — Naranjal y San Carlos.

*Caseríos:* — Cofradía Vieja.

### MUNICIPIO DE EL DULCE NOMBRE

Este Municipio comprende:

*Ciudades:* — No tiene.

*Villas:* — No tiene.

*Pueblos:* — El Dulce Nombre (Culmí).

*Aldeas:* — Aguaquire, Pucuyo, Punta de Piedra y Guampusito.

*Caseríos:* — El Vallecito, Belén, El Marañón, Río Largo, Los Peder-  
nales y El Zopilote.

### MUNICIPIO DE GUALACO

Este Municipio comprende:

*Ciudades:* — No tiene.

*Villas:* — No tiene.

*Pueblos:* — Gualaco.

*Aldeas:* — Jicalapa, La Boca, San Ventura, Junquillo, La Venta,  
Las Lomas, San Lcrenzo, Chindona y Vargas.

*Caseríos:* — Borrero, Saguay, Magua, Jutiatenco, Jenistepe, Jolín,  
Patiecitos, El Rodeo, Pacayal, Cofradía, Pueblo Viejo, Nance,  
Guayacán, Talquesate, Oajaca y La Quemada.

### MUNICIPIO DE SAN ESTEBAN

Este Municipio comprende:

*Ciudades:* — No tiene.

*Villas:* — No tiene.

*Pueblos:* — San Esteban.

*Aldeas:* — Pacura, Cirhuelo, Quebrachal, Trojes, La Lima, El Ocote,  
San Martín, Coronado, San Agustín, San Pablo y Santa María.

*Caseríos:* — El Aguacate y Conquire.

## MUNICIPIO DE MANTO

Este Municipio comprende:

*Ciudades:* — No tiene.

*Villas:* — No tiene.

*Pueblos:* — Manto.

*Aldeas:* — Jimasque, Guarisama, Ulnapa y Ocotal.

*Caseríos:* — San Antonio, La Laguna, Amacuapa, La Trinidad, Campanario, Las Cabeceras, Naranjal, Agua Caliente, San Isidro, Tamarindo, Zapotal, Las Lujitas, El Cerro, El Tablón, Boca del Monte, Agua Caliente Arriba, Río Arriba, Carbonal, Terrero, Nombre de Dios, El Cajón, Ojo de Agua y Los Horcones.

## MUNICIPIO DE GUATA

Este Municipio comprende:

*Ciudades:* — No tiene.

*Villas:* — No tiene.

*Pueblos:* — Guata.

*Aldeas:* — Estancia, Corralito, Zacualpita y Pueblo Viejo.

*Caseríos:* — Salitre, Monte Redondo, Mocanquire y Teosintal.

## MUNICIPIO DE JANO

Este Municipio comprende:

*Ciudades:* — No tiene.

*Villas:* — No tiene.

*Pueblos:* — Jano.

*Aldeas:* — No tiene.

*Caseríos:* — Gamalote, Pintora, La Victoria y Comayagüela.

## MUNICIPIO DE AZACUALPA

Este Municipio comprende:

*Ciudades:* — No tiene.

*Villas:* — No tiene.

*Pueblos:* — Azacualpa.

*Aldeas:* — No tiene.

*Caseríos:* — No tiene.

## MUNICIPIO DE YOCÓN

Este Municipio comprende:

*Ciudades:* — No tiene.

*Villas:* — No tiene.

*Pueblos:* — Yocón.

*Aldeas:* — No tiene.

*Caseríos:* — La Medina, Río Abajo, San Antonio, San Pedro, El Potrero, Calpules y Empalizada.

**MUNICIPIO DE SALAMA**

Este Municipio comprende:

*Ciudades:* — No tiene.

*Villas:* — No tiene.

*Pueblos:* — Salamá.

*Aldeas:* — Talgna, Cuestas y Portillo.

*Caseríos:* — Coyoles.

**MUNICIPIO DE LA UNIÓN**

Este Municipio comprende:

*Ciudades:* — No tiene.

*Villas:* — No tiene.

*Pueblos:* — La Unión.

*Aldeas:* — No tiene.

*Caseríos:* — Palalá, Higueral y Medina.

**MUNICIPIO DE EL ROSARIO**

Este Municipio comprende:

*Ciudades:* — No tiene.

*Villas:* — No tiene.

*Pueblos:* — El Rosario.

*Aldeas:* — Guanacaste y El Salitre.

*Caseríos:* — Cofradía, Cacao, Quebrada Mala, Ceiba, Gupito, Ocotal, Rio Tabaco, Lajas, Saktrillo, El Zapote y Sabana Bonita.

**MUNICIPIO DE CONCORDIA**

Este Municipio comprende:

*Ciudades:* — No tiene.

*Villas:* — No tiene.

*Pueblos:* — Concordia.

*Aldeas:* — Pedernales y El Portillo.

*Caseríos:* — Villa Vieja, Tablón del Toro y La Laguna.

**MUNICIPIO DE MANGULILE**

Este Municipio comprende:

*Ciudades:* — No tiene.

*Villas:* — No tiene.

*Pueblos:* — Mangulile (ó San José de Mangulile.)

*Aldeas:* — Silaca y Julián.

*Caseríos:* — Petrero, Carrizal y Mangulilito.

**MUNICIPIO DE GUAYAPE**

Este Municipio comprende:

*Ciudades:* — No tiene.

*Villas:* — No tiene.

*Pueblos:* — Guayape.

*Aldeas:* — Santa Cruz y Vallecito.

*Caseríos:* — Trapiche, La Leona, El Chorro, Zapeta, Casitas, Cosigüina, Caingala, Coyoles, La Culebra, La Concepción, Fler de Ayote, Tablones, Quebrada Arriba, Paso de Enmedio, Coyolar, Barranco, Cañada Galana, Guachipilin, Monte Grande y Portillo Grande.

### MUNICIO DE SILCA

Este Municipio comprende:

*Ciudades:* — No tiene.

*Villas:* — No tiene.

*Publos:* — Silca.

*Aldeas:* — Panuaya, Gamalotal y Ulúa.

*Caseríos:* — Cerro, Chocuyo y Tizate.

### RESUMEN

| DISTRITOS         | MUNICIPIOS                             | Ciudades |        | Pueblos | Aldeas | Caseríos | Suma de lugares habitados |
|-------------------|--|----------|--------|---------|--------|----------|---------------------------|
|                   |  | Ciudades | Villas |         |        |          |                           |
| Juticalpa.....    | Juticalpa.....                         | 1        | .....  | 26      | 19     | 46       |                           |
|                   | Campamento.....                        | .....    | .....  | 1       | 3      | 4        |                           |
|                   | San Fran. <sup>co</sup> de la Paz..... | .....    | .....  | 1       | 2      | 4        |                           |
| Catacamas.....    | Catacamas.....                         | .....    | .....  | 1       | 7      | 20       | 28                        |
|                   | Santa María del Real.....              | .....    | .....  | 1       | 2      | 1        | 4                         |
|                   | El Dulce Nombre.....                   | .....    | .....  | 1       | 4      | 6        | 11                        |
| León Alvarado.... | Gualaco.....                           | .....    | .....  | 1       | 9      | 16       | 26                        |
|                   | San Esteban.....                       | .....    | .....  | 1       | 11     | 2        | 14                        |
| Manto.....        | Manto.....                             | .....    | .....  | 1       | 4      | 23       | 28                        |
|                   | Guata.....                             | .....    | .....  | 1       | 4      | 4        | 9                         |
|                   | Jano.....                              | .....    | .....  | 1       | .....  | 4        | 5                         |
|                   | Azacualpa.....                         | .....    | .....  | 1       | .....  | .....    | 1                         |
| Yocón.....        | Yocón.....                             | .....    | .....  | 1       | .....  | 7        | 8                         |
|                   | Salamá.....                            | .....    | .....  | 1       | 3      | 1        | 5                         |
|                   | La Unión.....                          | .....    | .....  | 1       | .....  | 3        | 4                         |
|                   | El Rosario.....                        | .....    | .....  | 1       | 2      | 11       | 14                        |
|                   | Concordia.....                         | .....    | .....  | 1       | 2      | 3        | 6                         |
|                   | Mangulile.....                         | .....    | .....  | 1       | 2      | 3        | 6                         |
|                   | Guayape.....                           | .....    | .....  | 1       | 2      | 20       | 23                        |
| Silca.....        | .....                                  | .....    | 1      | 3       | 3      | 7        |                           |
|                   | Sumas.....                             | 1        | .....  | 19      | 86     | 150      | 256                       |



## Departamento de Colón

---

---

Este departamento fue creado en 1881. Está limitado: al Norte, por el Mar Caribe á Islas de la Bahía; al Sur, por los departamentos de Olancho y Yoro; al Este, por la República de Nicaragua; y al Oeste, por el mismo departamento de Yoro.

La cabecera departamental es la ciudad de Trujillo; que fue fundada el año de 1524, según datos recogidos sobre ese particular. Dista de la capital de la República 100 leguas (420 kilómetros).

Este departamento contiene 125 lugares habitados, y está dividido en 8 municipios, comprendidos en cuatro distritos, como sigue:

| DISTRITOS         | MUNICIPIOS               |
|-------------------|--------------------------|
| Trujillo.....     | { Trujillo<br>{ Santa Fe |
| La Ceiba.....     | { La Ceiba<br>{ San Luis |
| Sonaguera.....    | { Sonaguera<br>{ Tocoa   |
| La Mosquitia..... | { Iriona<br>{ Aguán      |

### NUNICIPIO DE TRUJILLO

Este Municipio comprende:

*Ciudades:* — Trujillo (cabecera departamental y del distrito).

*Villas:* — No tiene.

*Pueblos:* — No tiene.

*Aldeas:* — Ilanga, El Coco, La Brea y Bonito Oriental.

*Caseríos:* — Saladillo, Cuyamel, Campamento, Tarros, Corocito, Chapagua y Aguán.

### MUNICIPIO DE SANTA FE

Este Municipio comprende:

*Ciudades:* — No tiene.

*Villas:* — No tiene.

*Pueblos:* — Santa Fe.

*Aldeas:* — San Antonio y Guadalupe.

*Caseríos:* — Mármol y Jarallones.

### MUNICIPIO DE LA CEIBA

Este Municipio comprende:

*Ciudades:* — No tiene.

*Villas:* — No tiene.

*Pueblos:* — La Ceiba (puerto).

*Aldeas:* — Nueva Armenia, Ramírez, Zambo-Creek, Piedra Pintada, Barra del Cangrejal, Dauto, Juan Leandro, Bonitillo, Bonito, Cayo Inglés, Juan López, Barra de Zacate, Barra de Salado, Barra de Cuere, Salitrán, La Merced, Montevideo, Zacate Arriba, Salado Arriba, Jimerito, Santiago y La Masica.

*Caseríos:* — No tiene.

### MUNICIPIO DE SAN LUIS

Este Municipio comprende:

*Ciudades:* — No tiene.

*Villas:* — No tiene.

*Pueblos:* — San Luis.

*Aldeas:* — Río Esteban, Nueva Armenia, Jutiapa y Salitrán.

*Caseríos:* — Farrayones.

### MUNICIPIO DE SONAGUERA

Este Municipio comprende:

*Ciudades:* — No tiene.

*Villas:* — No tiene.

*Pueblos:* — Sonaguera.

*Aldeas:* — Barranco, Sabá y Coyalapa.

*Caseríos:* — Alajito, Los Montillos, Cerro Gordo, Tiburones, La Pifias y Quebrada de Arena.

#### MUNICIPIO DE TOCOA

Este Municipio comprende:

*Ciudades:* — No tiene.

*Villas:* — No tiene.

*Pueblos:* — Tocoa.

*Aldeas:* — Manga Seca, Tuajica, Quebrada Arena, Trocopa, Concepción, Santa Rosa, Boca de Coaca, El Cayo y El Zapote.

*Caseríos:* — No tiene.

#### MUNICIPIO DE IRIONA

Este Municipio comprende:

*Ciudades:* — No tiene.

*Villas:* — No tiene.

*Pueblos:* — Irióna.

*Aldeas:* — Cusuna, Dorado, Sangre Laya, Tocamacho, Black-River, Ebanks, Plantain-River, Bruss-Lagoon, Patook, Cropunta, Aguas, Ulán, Aguasdabán, Gualpatanta, Yaurabila, Tausin, Canquira, Lacka, Tipí, Cruta, Ilaya, Benque, Sanlala, Lemus y Cajina.

*Caseríos:* — La Punta, Cariboya, Punta Piedra, Barranco, Río Paya, Claura, Batalla, Subaloff, Plaplaya, Cocovila, Pusquira, Cannon, Island, Guarunta, Guanquivila, Hují, Raya, Yajuyayare, Mistrock, Yamanta, Cluqui, Raya Pura, Tluscua, Cayo Falso, Guaní y Lacus.

#### MUNICIPIO DE SANTA ROSA DE AGUAN

Este Municipio comprende:

*Ciudades:* — No tiene.

*Villas:* — No tiene.

*Pueblos:* — Santa Rosa de Aguán.

*Aldeas:* — El Limón, El Limoncito, Francia y Salado.

*Caseríos:* — Vallecito, Río Miel y Nueva Reforma.

## RESUMEN

| DISTRITOS         | MUNICIPIOS     | Ciudades | Villas | Pueblos | Aldeas | Caseros | Suma de lugares habitados |
|-------------------|----------------|----------|--------|---------|--------|---------|---------------------------|
| Trujillo .....    | Trujillo.....  | 1        | ...    | ...     | 4      | 7       | 12                        |
|                   | Santa Fe.....  | ...      | ...    | 1       | 2      | 2       | 5                         |
| La Ceiba.....     | La Ceiba.....  | ...      | ...    | 1       | 22     | ...     | 23                        |
|                   | San Luis.....  | ...      | ...    | 1       | 4      | 1       | 6                         |
| Sonaguera.....    | Sonaguera..... | ...      | ...    | 1       | 3      | 6       | 10                        |
|                   | Tocoa.....     | ...      | ...    | 1       | 9      | ...     | 10                        |
| La Mesquitia..... | Iriona.....    | ...      | ...    | 1       | 23     | 25      | 51                        |
|                   | Aguán.....     | ...      | ...    | 1       | 4      | 3       | 8                         |
|                   | Suma.....      | 1        | ...    | 7       | 73     | 44      | 125                       |

## Departamento de Las Islas

---

Este departamento fue creado en el año de 1872, y está limitado: al Sur, por los departamentos de Yoro y Colón, aguas de por medio; y al Norte, al Este y al Oeste lo rodea el Océano Atlántico.

Está compuesto por varias islas, siendo la principal la de Roatán, en donde está situada la ciudad del mismo nombre y que es cabecera del departamento. De esta isla á tierra firme (á la Costa Norte de Honduras) hay 30 millas más ó menos. La distancia de Roatán á la capital de la República es de 115 leguas (470 kilómetros). Fue declarada ciudad el año de 1872.

El departamento contiene 34 lugares habitados, y está dividido en tres municipios. No está dividido en distritos. Los municipios son: Roatán, Guanaja y Utila.

### MUNICIPIO DE ROATÁN

Este Municipio comprende:

*Ciudades:* — Roatán (Coxin Hole).

*Villas:* — No tiene.

*Pueblos:* — No tiene

*Aldeas:* — Cocoanut-Garden, Thatch-Point, Dixon-Cove, Frenchman's-Harbor, French Key, Rose Hall, Jonesville, Oak-Ridge, Calabash-Bight, Hellen, Punta-Gorda, Big-Bight, Corozal, Sandy-Bay, Half-Moon Bay, West-End, Flowers Bay, Calhoon-Ridge, Gravel-Bay y Pansacola.

*Caseríos:* — No tiene.

### MUNICIPIO DE GUANAJA

Este Municipio comprende:

*Ciudades:* — No tiene.

*Villas:* — No tiene.

*Pueblos:* — Guanaja.

*Aldeas* — Sabana-Bight, Clark-Key y Northeast-Bight.

*Caseríos*: — Mangro-Bight, Read-Clif, Crown-Key, Jush-Key, Caribe-Key, Jack-Neel-Key y Estend.

### MUNICIPIO DE UTILA

Este Municipio comprende:

*Ciudades*: — No tiene.

*Villas*: — No tiene.

*Pueblos*: — Utila. (Eastern-Harbour).

*Aldeas*: — No tiene.

*Caseríos*: — Los Cayitos.

### RESUMEN

| DISTRITOS    | MUNICIPIOS         | Ciudades | Villas     | Pueblos  | Aldeas    | Caseríos | Suma de lugares habitados |
|--------------|--------------------|----------|------------|----------|-----------|----------|---------------------------|
|              |                    |          |            |          |           |          |                           |
| Roatán ..... | Roatán .....       | 1        | ...        | ...      | 20        | ...      | 21                        |
|              | Guanaja .....      | ...      | ...        | 1        | 3         | 7        | 11                        |
|              | Utila .....        | ...      | ...        | 1        | ...       | 1        | 2                         |
|              | <b>Sumas</b> ..... | <b>1</b> | <b>...</b> | <b>2</b> | <b>23</b> | <b>8</b> | <b>34</b>                 |

## RESUMEN GENERAL

de los lugares habitados en la República, según sus categorías y departamentos á que pertenecen

| DEPARTAMENTOS      | Ciudades | Villas | Pueblos | Aldeas | Casertos | Suma de lugares habitados |
|--------------------|----------|--------|---------|--------|----------|---------------------------|
| Tegucigalpa .....  | 2        | 1      | 22      | 102    | 317      | 444                       |
| El Paraíso .....   | 2        | .      | 14      | 96     | 287      | 399                       |
| Choluteca.....     | 1        | 1      | 14      | 99     | 378      | 493                       |
| Valle.....         | 2        | 2      | 4       | 30     | 126      | 164                       |
| La Paz.....        | 2        | 1      | 14      | 20     | 21       | 58                        |
| Comayagua .....    | 2        | 1      | 14      | 29     | 54       | 100                       |
| Yoro .....         | 2        | ....   | 9       | 70     | 86       | 167                       |
| Cortez .....       | 2        | 1      | 7       | 36     | 41       | 87                        |
| Santa Barbara..... | 1        | ....   | 18      | 66     | 41       | 126                       |
| Copán .....        | 2        | 2      | 22      | 94     | 112      | 232                       |
| Gracias .....      | 1        | 4      | 15      | 35     | 129      | 184                       |
| Intibucá.....      | 1        | 1      | 12      | 29     | 116      | 159                       |
| Olancho.....       | 1        | ....   | 19      | 86     | 150      | 256                       |
| Colón .....        | 1        | ..     | 7       | 73     | 44       | 125                       |
| Las Islas.....     | 1        | ....   | 2       | 23     | 8        | 34                        |
| Suma.....          | 33       | 14     | 193     | 888    | 1.910    | 3.028                     |







---

# SEGUNDA PARTE

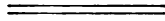

VOCABULARIO ALFABETICO DE LOS NOMBRES DE  
LUGARES HABITADOS



STANLEY  
1911  
STANLEY

3  
A3  
96

| Nombre del lugar  | Su clasificación | Municipio á que pertenece | Distrito á que pertenece | Departamento á que pertenece |
|-------------------|------------------|---------------------------|--------------------------|------------------------------|
| Acaguales         | Caserío          | Tegucigalpa               | Tegucigalpa              | Tegucigalpa                  |
| Acaguaque         | "                | Lepaterique               | Sabana Grande            | "                            |
| Aceituno          | "                | Yuscarán                  | Yuscarán                 | El Paraíso                   |
| Aceituno (puerto) | "                | Alianza                   | Goascorán                | Valle                        |
| Aciguaque         | "                | Lepaterique               | Sabana Grande            | Tegucigalpa                  |
| Achote            | "                | Aramecina                 | Goascorán                | Valle                        |
| Achote            | "                | Orocuina                  | Orocuina                 | Choluteca                    |
| Achotes           | "                | Sabana Grande             | Sabana Grande            | Tegucigalpa                  |
| Achotes           | "                | Morolica                  | San Marcos               | Choluteca                    |
| Achotilla         | "                | Danli                     | Danli                    | El Paraíso                   |
| Agalteca          | Pueblo           | Agalteca                  | Olancho                  | Yoro                         |
| Agasteca          | Aldea            | Cedros                    | Cedros                   | Tegucigalpa                  |
| Aguas             | "                | Iriona                    | Iriona                   | Colón                        |
| Agua Agria        | Caserío          | San Marcos                | San Marcos               | Choluteca                    |
| Agua Blanca       | Aldea            | San José del Potrero      | Esquias                  | Comayagua                    |
| Agua Blanca       | Caserío          | Yoro                      | Yoro                     | Yoro                         |
| Agua Blanca       | "                | Talanga                   | San Juan de Flores       | Tegucigalpa                  |
| Agua Blanca       | "                | La Libertad               | Meámbar                  | Comayagua                    |
| Agua Blanca       | "                | S. Miguel Guancapla       | La Esperanza             | Intibucá                     |
| Agua Blanca       | "                | Santa Bárbara             | San Bárbara              | Santa Bárbara                |
| Agua Blanquita    | Aldea            | Cedros                    | Cedros                   | Tegucigalpa                  |
| Agua Caliente     | "                | Choluteca                 | Choluteca                | Choluteca                    |
| Agua Caliente     | "                | Nacome                    | Nacome                   | Valle                        |
| Agua Caliente     | "                | Santa Fe                  | Ocopeque                 | Copán                        |
| Agua Caliente     | Caserío          | Santa Rita                | Santa Rita               | "                            |
| Agua Caliente     | "                | Manto                     | Manto                    | Olancho                      |
| Agua Caliente     | "                | Meámbar                   | Meámbar                  | Comayagua                    |

| Nombre del lugar          | Su clasificación | Municipio á que pertenece | Distrito á que pertenece | Departamento á que pertenece |
|---------------------------|------------------|---------------------------|--------------------------|------------------------------|
| Agua Caliente.....        | Caserío          | San Juan.....             | La Esperanza.....        | Intibucá.                    |
| Agua Caliente.....        | "                | Lucerna.....              | Sensenti.....            | Copán.                       |
| Agua Caliente.....        | "                | Piraera.....              | Candelaria.....          | Gracias.                     |
| Agua Caliente.....        | "                | Morolica.....             | San Marcos.....          | Choluteca.                   |
| Agua Caliente.....        | "                | Zacapa.....               | Santa Bárbara.....       | Santa Bárbara.               |
| Agua Caliente arriba..... | "                | Mano.....                 | Manto.....               | Olancho.                     |
| Agua Colorada.....        | Aldea            | Concepción.....           | Trinidad.....            | Santa Bárbara.               |
| Agua Dulce.....           | Caserío          | Soledad.....              | Texiguat.....            | El Paraíso.                  |
| Agua Dulce.....           | "                | Concepción.....           | Trinidad.....            | Santa Bárbara.               |
| Agua Fria.....            | Aldea            | Yuscarán.....             | Yuscarán.....            | El Paraíso.                  |
| Agua Fria.....            | "                | El Corpus.....            | El Corpus.....           | Choluteca.                   |
| Agua Fria.....            | "                | Jocón.....                | Yoro.....                | Yoro.                        |
| Agua Fria.....            | Caserío          | Nacaome.....              | Nacaome.....             | Valle.                       |
| Agua Fria.....            | "                | Copán.....                | Santa Rita.....          | Copán.                       |
| Agua Podrida.....         | "                | Morolica.....             | San Marcos.....          | Choluteca.                   |
| Agua Salada.....          | "                | Comayagua.....            | Comayagua.....           | Comayagua.                   |
| Agua Salada.....          | Aldea            | Tegucigalpa.....          | Tegucigalpa.....         | Tegucigalpa.                 |
| Agua Viva.....            | Caserío          | Yuscarán.....             | Yuscarán.....            | El Paraíso.                  |
| Agua Zarca.....           | "                | Aramecina.....            | Goacorán.....            | Valle.                       |
| Agua Zarca.....           | Aldea            | Yuscarán.....             | Yuscarán.....            | El Paraíso.                  |
| Aguacatal.....            | "                | Ojojona.....              | Sabana Grande.....       | Tegucigalpa.                 |
| Aguacatal.....            | Caserío          | Concepción de María.....  | El Corpus.....           | Choluteca.                   |
| Aguacatal.....            | "                | Aramecina.....            | Goacorán.....            | Valle.                       |
| Aguacate.....             | "                | Tela.....                 | Tela.....                | Yoro.                        |
| Aguacate.....             | "                | Catacamas.....            | Catacamas.....           | Olancho.                     |
| Aguacate.....             | "                | Santa Rita.....           | Santa Rita.....          | Copán.                       |
| Aguacate.....             | "                | Tenacenti.....            | Danli.....               | El Paraíso.                  |

| Nombre del lugar | Su clasifi-<br>cación | Municipio á que pertenece | Distrito á que pertenece | Departamento á que pertenece |
|------------------|-----------------------|---------------------------|--------------------------|------------------------------|
| Agnacate         | Caserío               | Aramecina                 | Goscorán                 | Valle.                       |
| Agnacates        | "                     | San Esteban               | León Alvarado            | Oluncho.                     |
| Agnacatillos     | "                     | El Corpus                 | El Corpus                | Choluteca.                   |
| Agnacaguaira     | Aldea                 | San Juan de Flores        | San Juan de Flores       | Teguicigalpa                 |
| Aguán            | Caserío               | Morolica                  | San Marcos               | Choluteca.                   |
| Aguanqueterique  | Pueblo                | Trujillo                  | Trujillo                 | Colón.                       |
| Aguasquire       | Aldea                 | Aguanqueterique           | San Antonio del Norte    | La Paz.                      |
| Aguasdabán       | "                     | El Dulce Nombre           | Cataramas                | Oluncho.                     |
| Aguila           | Caserío               | Irióna                    | Irióna                   | Colón.                       |
| Aguila           | "                     | Santa Lucia               | Camasca                  | Intibucá.                    |
| Aguja            | "                     | Danli                     | Danli                    | El Paraíso.                  |
| Agustín (San)    | Aldea                 | Teupacenti                | "                        | "                            |
| Agustín (San)    | "                     | Santa Rosa                | Santa Rosa               | Copán.                       |
| Agust'n (San)    | Caserío               | San Esteban               | León Alvarado            | Oluncho.                     |
| Ajuterique       | Pueblo                | San Marcos                | San Marcos               | Choluteca.                   |
| Ajajito          | Caserío               | Ajuterique                | Comayagua                | Comayagua                    |
| Alamo            | Aldea                 | Sonaguera                 | Sonaguera                | Colón.                       |
| Alao             | Caserío               | San Sebastián             | San Antonio              | Comayagua.                   |
| Alauca           | Pueblo                | Yoro                      | Yoro                     | Yoro.                        |
| Alauca Viejo     | Aldea                 | Alauca                    | Danli                    | El Paraíso.                  |
| Albardilla       | Caserío               | Sulaco                    | "                        | "                            |
| Albardilla       | "                     | Aramecina                 | Goscorán                 | Yoro.                        |
| Albarrada        | Aldea                 | Apacilagua                | Orocuina                 | Valle.                       |
| Albarrada        | "                     | El Corpus                 | El Corpus                | Choluteca.                   |
| Aldea            | Caserío               | Danli                     | Danli                    | "                            |
| Alejo (San)      | Aldea                 | Tela                      | Tela                     | El Paraíso.                  |
|                  |                       |                           |                          | Yoro.                        |

3  
A3  
96

| Nombre del lugar      | Su clasificación | Municipio á que pertenece | Distrito á que pertenece   | Departamento á que pertenece |
|-----------------------|------------------|---------------------------|----------------------------|------------------------------|
| Alemán.....           | Aldea            | Juticalpa.....            | Juticalpa.....             | Olancho                      |
| Alianza.....          | Pueblo           | Alianza.....              | Goascorán.....             | Valle.                       |
| Alianza.....          | Caserío          | Orocuina.....             | Orocuina.....              | Choluteca.                   |
| Almendros.....        | "                | Concepción.....           | Camasca.....               | Intibucá.                    |
| Almendros.....        | "                | Goascorán.....            | Goascorán.....             | Valle.                       |
| Almendros.....        | "                | Curarén.....              | Reitoca.....               | Tegucigalpa.                 |
| Almendros.....        | "                | Danli.....                | Danli.....                 | El Paraíso.                  |
| Almición.....         | "                | San Francisco.....        | Brandique.....             | Gracias                      |
| Alta Cruz.....        | "                | Morolica.....             | San Marcos.....            | Choluteca.                   |
| Alto.....             | Aldea            | Jocón.....                | Yoro.....                  | Yoro.                        |
| Alto.....             | Caserío          | Nacome.....               | Nacome.....                | Valle.                       |
| Alto.....             | "                | ".....                    | ".....                     | "                            |
| Alto.....             | "                | Cedros.....               | Cedros.....                | Tegucigalpa.                 |
| Alto.....             | "                | Sabana Grande.....        | Sabana Grande.....         | "                            |
| Alto.....             | "                | Santa Rita.....           | Santa Rita.....            | Copán.                       |
| Alto del Espino.....  | "                | El Triunfo.....           | El Corpus.....             | Choluteca.                   |
| Alto del Júcaro.....  | "                | San Ant.º de Flores.....  | Pespire.....               | "                            |
| Alubarén.....         | Pueblo           | Alubarén.....             | Reitoca.....               | Tegucigalpa.                 |
| Alvarada.....         | Caserío          | Nueva Armenia.....        | Sabana Grande.....         | "                            |
| Alvarada.....         | "                | Tegucigalpa.....          | Tegucigalpa.....           | "                            |
| Alvarenga.....        | "                | Morazán.....              | Yoro.....                  | "                            |
| Amacuapa.....         | "                | Manto.....                | Manto.....                 | Yoro.                        |
| Amapa.....            | Caserío          | Talpetate.....            | Santa Cruz de Yojos.....   | Olancho.                     |
| Amapala (puerto)..... | "                | Amapala.....              | Amapala.....               | Cortez.                      |
| Amarateca.....        | Ciudad           | Tegucigalpa.....          | Tegucigalpa.....           | Valle.                       |
| Amate.....            | Caserío          | Lauterique.....           | Tegucigalpa.....           | Tegucigalpa.                 |
| Amates.....           | Aldea            | Colomoncarua.....         | San Antonio del Norte..... | La Paz.                      |
|                       |                  |                           | Camasca.....               | Intibucá                     |

| Nombre del lugar | Clasificación | Municipio á que pertenece | Distrito á que pertenece | Departamento á que pertenece |
|------------------|---------------|---------------------------|--------------------------|------------------------------|
| Amates           | Caserío       | Coray                     | Nacame                   | Valle                        |
| Amates           | "             | Catacamas                 | Catacamas                | Olancho                      |
| Amates           | "             | Lepaterique               | Sabana Grande            | Tegucigalpa                  |
| Amatillo         | Aldea         | Alianza                   | Goascorán                | Valle                        |
| Amatón           | Caserío       | La Virtud                 | Guarita                  | Gracias                      |
| Ana (Santa)      | "             | Goascorán                 | Goascorán                | Valle                        |
| Ana (Santa)      | "             | Santa Ana                 | Choluteca                | Choluteca                    |
| Ana (Santa)      | "             | "                         | Sabana Grande            | Tegucigalpa                  |
| Ana (Santa)      | "             | "                         | Opatoro                  | La Paz                       |
| Ana (Santa)      | Aldea         | Colomoucagua              | Camasca                  | Intibucá                     |
| Ana (Santa)      | "             | Danli                     | Danli                    | El Paraíso                   |
| Ana (Santa)      | "             | San Manuel                | San Pedro Sula           | Cortez                       |
| Ana (Santa)      | "             | Concepción                | Ocoepeque                | Copán                        |
| Ana (Santa)      | "             | San Pedro Sula            | San Pedro Sula           | Cortez                       |
| Ana (Santa)      | Caserío       | Santa Rita                | Santa Rita               | Copán                        |
| Ana (Santa)      | "             | Goascorán                 | Goascorán                | Valle                        |
| Ana (Santa)      | "             | Orocuina                  | Orocuina                 | Choluteca                    |
| Ana (Santa)      | "             | Comayagua                 | Comayagua                | Comayagua                    |
| Ancillo          | "             | Trinidad                  | Trinidad                 | Copán                        |
| Andrés (San)     | Pueblo        | San Andrés                | Erandique                | Gracias                      |
| Andrés (San)     | Aldea         | La Unión                  | Cucuyagua                | Copán                        |
| Andrés (San)     | "             | Goascorán                 | Goascorán                | Valle                        |
| Anises           | Caserío       | Teupacenti                | Danli                    | El Paraíso                   |
| Animas           | Aldea         | Danli                     | "                        | "                            |
| Animas           | "             | Cedros                    | Cedros                   | Tegucigalpa                  |
| Animas           | Caserío       | Orica                     | "                        | "                            |
| Animas           | "             | Tegucigalpa               | Tegucigalpa              | "                            |

3  
A3  
96





| Nombre del lugar                          | Su clasificación | Municipio á que pertenece     | Distrito á que pertenece     | Departamento á que pertenece |
|---|------------------|-------------------------------|------------------------------|------------------------------|
| A c a g u a l e s . . . . .               | Caserío          | Tegucigalpa. . . . .          | Tegucigalpa. . . . .         | Tegucigalpa.                 |
| A c a g u a q u e . . . . .               | "                | Lepaterique . . . . .         | Sabana Grande. . . . .       | "                            |
| A c e i t u n o . . . . .                 | "                | Yuscarán . . . . .            | Yuscarán. . . . .            | El Paraíso.                  |
| A c e i t u n o ( p u e r t o ) . . . . . | "                | Alianza. . . . .              | Goascorán. . . . .           | Valle.                       |
| A c i g u a q u e . . . . .               | "                | Lepaterique . . . . .         | Sabana Grande. . . . .       | Tegucigalpa.                 |
| A c h o t e . . . . .                     | "                | Aramecina. . . . .            | Goascorán. . . . .           | Valle.                       |
| A c h o t e . . . . .                     | "                | Orocuina. . . . .             | Orocuina . . . . .           | Choluteca.                   |
| A c h o t e s . . . . .                   | "                | Sabana Grande. . . . .        | Sabana Grande. . . . .       | Tegucigalpa.                 |
| A c h o t e s . . . . .                   | "                | Morolica. . . . .             | San Marcos. . . . .          | Choluteca.                   |
| A c h o t i l l a l . . . . .             | "                | Danlí. . . . .                | Danlí. . . . .               | El Paraíso.                  |
| A g a l t e c a . . . . .                 | Pueblo           | Agalteca. . . . .             | Olanchito . . . . .          | Yoro.                        |
| A g a s t e c a . . . . .                 | Aldea            | Cedros. . . . .               | Cedros. . . . .              | Tegucigalpa.                 |
| A g u a s . . . . .                       | "                | Iriona. . . . .               | Iriona. . . . .              | Culón.                       |
| A g u a A g r i a . . . . .               | Caserío          | San Marcos. . . . .           | San Marcos. . . . .          | Choluteca.                   |
| A g u a B l a n c a . . . . .             | Aldea            | San José del Potrero. . . . . | Esquías . . . . .            | Comayagua.                   |
| A g u a B l a n c a . . . . .             | Caserío          | Yoro. . . . .                 | Yoro. . . . .                | Yoro.                        |
| A g u a B l a n c a . . . . .             | "                | Talanga. . . . .              | San Juan de Flores . . . . . | Tegucigalpa.                 |
| A g u a B l a n c a . . . . .             | "                | La Libertad. . . . .          | Meámbar. . . . .             | Comayagua.                   |
| A g u a B l a n c a . . . . .             | "                | S. Miguel Guancapla. . . . .  | La Esperanza. . . . .        | Intibucá                     |
| A g u a B l a n q u i t a . . . . .       | Aldea            | Santa Bárbara. . . . .        | San Bárbara. . . . .         | Santa Bárbara.               |
| A g u a C a l i e n t e . . . . .         | "                | Cedros. . . . .               | Cedros. . . . .              | Tegucigalpa.                 |
| A g u a C a l i e n t e . . . . .         | "                | Choluteca. . . . .            | Choluteca. . . . .           | Choluteca.                   |
| A g u a C a l i e n t e . . . . .         | "                | Nacaome. . . . .              | Nacaome. . . . .             | Valle.                       |
| A g u a C a l i e n t e . . . . .         | Caserío          | Santa Fe. . . . .             | Ocoepeque. . . . .           | Cupán.                       |
| A g u a C a l i e n t e . . . . .         | "                | Santa Rita. . . . .           | Santa Rita. . . . .          | "                            |
| A g u a C a l i e n t e . . . . .         | "                | Manto . . . . .               | Manto . . . . .              | "                            |
| A g u a C a l i e n t e . . . . .         | "                | Meámbar . . . . .             | Meámbar . . . . .            | Olancho.                     |
|   |                  |                               |                              | Comayagua                    |

| Nombre del lugar          | Su clasificación | Municipio á que pertenece | Distrito á que pertenece | Departamento á que pertenece |
|---------------------------|------------------|---------------------------|--------------------------|------------------------------|
| Agua Caliente.....        | Caserío          | San Juan.....             | La Esperanza.....        | Intibucá.                    |
| Agua Caliente.....        | "                | Lucerna.....              | Sensenti.....            | Copán.                       |
| Agua Caliente.....        | "                | Piraera.....              | Candelaria.....          | Gracias.                     |
| Agua Caliente.....        | "                | Morolica.....             | San Marcos.....          | Choluteca.                   |
| Agua Caliente.....        | "                | Zacapa.....               | Santa Bárbara.....       | Santa Bárbara.               |
| Agua Caliente arriba..... | "                | Mano.....                 | Mano.....                | Olancho.                     |
| Agua Colorada.....        | Aldea            | Concepción.....           | Trinidad.....            | Santa Bárbara.               |
| Agua Dulce.....           | Caserío          | Soledad.....              | Texignat.....            | El Paraíso.                  |
| Agua Dulce.....           | "                | Concepción.....           | Trinidad.....            | Santa Bárbara.               |
| Agua Fria.....            | Aldea            | Yuscarán.....             | Yuscarán.....            | El Paraíso.                  |
| Agua Fria.....            | "                | El Corpus.....            | El Corpus.....           | Choluteca.                   |
| Agua Fria.....            | "                | Jocón.....                | Yoro.....                | Yoro.                        |
| Agua Fria.....            | Caserío          | Nacosome.....             | Nacosome.....            | Valle.                       |
| Agua Fria.....            | "                | Copán.....                | Santa Rita.....          | Copán.                       |
| Agua Podrida.....         | "                | Morolica.....             | San Marcos.....          | Choluteca.                   |
| Agua Salada.....          | "                | Comayagua.....            | Comayagua.....           | Comayagua.                   |
| Agua Salada.....          | Aldea            | Tegucigalpa.....          | Tegucigalpa.....         | Tegucigalpa.                 |
| Agua Viva.....            | Caserío          | Yuscarán.....             | Yuscarán.....            | El Paraíso.                  |
| Agua Zarca.....           | "                | Aramecina.....            | Goacorán.....            | Valle.                       |
| Agua Zarca.....           | Aldea            | Yuscarán.....             | Yuscarán.....            | El Paraíso.                  |
| Aguacatal.....            | "                | Ojojona.....              | Sabana Grande.....       | Tegucigalpa.                 |
| Aguacatal.....            | Caserío          | Concepción de María.....  | El Corpus.....           | Choluteca.                   |
| Aguacatal.....            | "                | Aramecina.....            | Goacorán.....            | Valle.                       |
| Aguacate.....             | "                | Tela.....                 | Tela.....                | Yoro.                        |
| Aguacate.....             | "                | Catacamas.....            | Catacamas.....           | Olancho.                     |
| Aguacate.....             | "                | Santa Rita.....           | Santa Rita.....          | Copán.                       |
| Aguacate.....             | "                | Teupacenti.....           | Danli.....               | El Paraíso.                  |

| Nombre del lugar | Su clasificación | Municipio á que pertenece | Distrito á que pertenece | Departamento á que pertenece |
|------------------|------------------|---------------------------|--------------------------|------------------------------|
| Aguate.          | Caserío          | Aramecina.                | Goascorán.               | Valle.                       |
| Aguate.          | "                | San Esteban.              | León Alvarado.           | Olancho.                     |
| Aguate.          | "                | El Corpus.                | El Corpus.               | Choluteca.                   |
| Aguate.          | "                | San Juan de Flores.       | San Juan de Flores.      | Tegucigalpa.                 |
| Aguate.          | Aldea            | Morolica.                 | San Marcos.              | Choluteca.                   |
| Aguate.          | Caserío          | Trujillo.                 | Trujillo.                | Colón.                       |
| Aguate.          | Pueblo           | Aguaqueterique.           | San Antonio del Norte.   | La Paz.                      |
| Aguate.          | Aldea            | El Dulce Nombre.          | Catacamas.               | Olancho.                     |
| Aguate.          | "                | Irióna.                   | Irióna.                  | Colón.                       |
| Aguate.          | Caserío          | Santa Lucía.              | Camasca.                 | Intibucá.                    |
| Aguate.          | "                | Danli.                    | Danli.                   | El Paraíso.                  |
| Aguate.          | "                | Teupacenti.               | "                        | "                            |
| Aguate.          | Aldea            | Santa Rosa.               | Santa Rosa.              | Colón.                       |
| Aguate.          | "                | San Esteban.              | León Alvarado.           | Olancho.                     |
| Aguate.          | "                | San Marcos.               | San Marcos.              | Choluteca.                   |
| Aguate.          | Caserío          | Ajuterique.               | Comayagua.               | Comayagua.                   |
| Aguate.          | Pueblo           | Sonaguera.                | Sonaguera.               | Colón.                       |
| Aguate.          | Aldea            | San Sebastián.            | San Antonio.             | Comayagua.                   |
| Aguate.          | Caserío          | Yoro.                     | Yoro.                    | Yoro.                        |
| Aguate.          | Pueblo           | Alauca.                   | Danli.                   | El Paraíso.                  |
| Aguate.          | Aldea            | "                         | "                        | "                            |
| Aguate.          | Caserío          | Sulaco.                   | Sulaco.                  | Yoro.                        |
| Aguate.          | "                | Aramecina.                | Goascorán.               | Valle.                       |
| Aguate.          | Aldea            | Apacilagua.               | Orocúma.                 | Choluteca.                   |
| Aguate.          | "                | El Corpus.                | El Corpus.               | "                            |
| Aguate.          | Caserío          | Danli.                    | Danli.                   | El Paraíso.                  |
| Aguate.          | Aldea            | Tela.                     | Tela.                    | Yoro.                        |

| Nombre del lugar     | Su clasificación | Municipio á que pertenece | Distrito á que pertenece   | Departamento á que pertenece |
|----------------------|------------------|---------------------------|----------------------------|------------------------------|
| Alemán.....          | Aldea            | Juticalpa.....            | Juticalpa.....             | Olancho                      |
| Alianza.....         | Pueblo           | Alianza.....              | Goascorán.....             | Valle.                       |
| Alianza.....         | Caserío          | Orocuina.....             | Orocuina.....              | Choluteca.                   |
| Almendros.....       | "                | Concepción.....           | Camasca.....               | Intibucá.                    |
| Almendros.....       | "                | Goascorán.....            | Goascorán.....             | Valle.                       |
| Almendros.....       | "                | Curarén.....              | Reitoca.....               | Tegucigalpa.                 |
| Almendros.....       | "                | Danli.....                | Danli.....                 | El Paraíso.                  |
| Almidón.....         | "                | San Francisco.....        | Erandique.....             | Gracias                      |
| Alta Cruz.....       | Aldea            | Morolica.....             | San Marcos.....            | Choluteca.                   |
| Alto.....            | Caserío          | Jocón.....                | Yoro.....                  | Yoro.                        |
| Alto.....            | "                | Nacaome.....              | Nacaome.....               | Valle.                       |
| Alto.....            | "                | ".....                    | ".....                     | "                            |
| Alto.....            | "                | Cedros.....               | Cedros.....                | Tegucigalpa.                 |
| Alto.....            | "                | Sabana Grande.....        | Sabana Grande.....         | "                            |
| Alto.....            | "                | Santa Rita.....           | Santa Rita.....            | Copán.                       |
| Alto del Espino..... | "                | El Triunfo.....           | El Corpus.....             | Choluteca.                   |
| Alto del Jicaro..... | "                | San Ant.o de Flores.....  | Pespire.....               | "                            |
| Alubarén.....        | Pueblo           | Alubarén.....             | Reitoca.....               | Tegucigalpa.                 |
| Alurasta.....        | Caserío          | Nueva Armenia.....        | Sabana Grande.....         | "                            |
| Alvarado.....        | "                | Tegucigalpa.....          | Tegucigalpa.....           | "                            |
| Amacuapa.....        | "                | Morazán.....              | Yoro.....                  | Yoro.                        |
| Amapa.....           | Caserío          | Manto.....                | Manto.....                 | Olancho.                     |
| Amapa (puerto).....  | Ciudad           | Talpetate.....            | Santa Cruz de Yojoa.....   | Cortez.                      |
| Amarateca.....       | Caserío          | Amapala.....              | Amapala.....               | Valle.                       |
| Amate.....           | Aldea            | Tegucigalpa.....          | Tegucigalpa.....           | Tegucigalpa.                 |
| Amates.....          | "                | Lauterique.....           | San Antonio del Norte..... | La Paz.                      |
|                      | "                | Colomoncagua.....         | Camasca.....               | Intibucá.                    |

| Nombre del lugar  | Su clasificación | Municipio á que pertenece | Distrito á que pertenece | Departamento á que pertenece |
|-------------------|------------------|---------------------------|--------------------------|------------------------------|
| Amates.....       | Caserío          | Coray.....                | Nacaome.....             | Valle                        |
| Amates.....       | "                | Catacamas.....            | Catacamas.....           | Olancho                      |
| Amates.....       | "                | Lepaterique.....          | Sabana Grande.....       | Tegucigalpa                  |
| Amates.....       | Aldea            | Alianza.....              | Goascorán.....           | Valle                        |
| Amatillo.....     | Caserío          | La Virtud.....            | Guarita.....             | Gracias                      |
| Amatón.....       | "                | Goascorán.....            | Goascorán.....           | Valle                        |
| Ana (Santa).....  | Pueblo           | Santa Ana.....            | Choluteca.....           | Choluteca                    |
| Ana (Santa).....  | "                | "                         | Sabana Grande.....       | Tegucigalpa                  |
| Ana (Santa).....  | "                | "                         | Opatoro.....             | La Paz                       |
| Ana (Santa).....  | Aldea            | Colomoncagua.....         | Camasca.....             | Intibucá                     |
| Ana (Santa).....  | "                | Danli.....                | Danli.....               | El Paraíso                   |
| Ana (Santa).....  | "                | San Manuel.....           | San Pedro Sula.....      | Cortez                       |
| Ana (Santa).....  | "                | Concepción.....           | Ocopeque.....            | Copán                        |
| Ana (Santa).....  | "                | San Pedro Sula.....       | San Pedro Sula.....      | Cortez                       |
| Ana (Santa).....  | Caserío          | Santa Rita.....           | Santa Rita.....          | Copán                        |
| Ana (Santa).....  | "                | Goascorán.....            | Goascorán.....           | Valle                        |
| Ana (Santa).....  | "                | Orocuina.....             | Orocuina.....            | Choluteca                    |
| Ana (Santa).....  | "                | Comayagua.....            | Comayagua.....           | Comayagua                    |
| Ancillo.....      | "                | Trinidad.....             | Trinidad.....            | Copán                        |
| Andrés (San)..... | Pueblo           | San Andrés.....           | Erandique.....           | Gracias                      |
| Andrés (San)..... | Aldea            | La Unión.....             | Cucuyagua.....           | Copán                        |
| Andrés (San)..... | "                | Goascorán.....            | Goascorán.....           | Valle                        |
| Anises.....       | Caserío          | Teupacenti.....           | Danli.....               | El Paraíso                   |
| Animas.....       | Aldea            | Danli.....                | "                        | "                            |
| Animas.....       | "                | Cedros.....               | Cedros.....              | Tegucigalpa                  |
| Animas.....       | Caserío          | Orica.....                | "                        | "                            |
| Animas.....       | "                | Tegucigalpa.....          | Tegucigalpa.....         | "                            |

| Nombre del lugar              | Su clasificación | Municipio á que pertenece | Distrito á que pertenece | Departamento á que pertenece |
|-------------------------------|------------------|---------------------------|--------------------------|------------------------------|
| Animas.....                   | Caserío          | Alianza.....              | Goascorán.....           | Valle                        |
| Animas.....                   | "                | Nacaome.....              | Nacaome.....             | "                            |
| Anonas.....                   | "                | San Isidro.....           | Pespire.....             | Choluteca                    |
| Anonitas.....                 | "                | Morolica.....             | San Marcos.....          | "                            |
| Anonitas.....                 | "                | Vado Ancho.....           | Texignat.....            | El Paraíso                   |
| Antonio (San).....            | Villa            | San Antonio.....          | San Antonio.....         | Comayagua                    |
| Antonio (San).....            | Pueblo           | "                         | Trinidad.....            | Copán                        |
| Antonio (San).....            | "                | "                         | Camasca.....             | Intibucá                     |
| Antonio (San).....            | "                | "                         | San Antonio.....         | Tegucigalpa                  |
| Antonio (San).....            | Aldea            | Sulaco.....               | Sulaco.....              | Yoro                         |
| Antonio (San).....            | "                | Sabana Grande.....        | Sabana Grande.....       | Tegucigalpa                  |
| Antonio (San).....            | "                | Teupacenti.....           | Danli.....               | El Paraíso                   |
| Antonio (San).....            | "                | Senseti.....              | Senseti.....             | Copán                        |
| Aut.º (San) (ó Jocomico)..... | "                | Alauca.....               | Danli.....               | El Paraíso                   |
| Antonio (San).....            | "                | Colomoncagua.....         | Camasca.....             | Intibucá                     |
| Antonio (San).....            | "                | Santo Cruz de Yojoa.....  | Santa Cruz de Yojoa..... | Cortez                       |
| Antonio (San).....            | "                | Nacaome.....              | Nacaome.....             | Valle                        |
| Antonio (San).....            | "                | Guarita.....              | Guarita.....             | Gracias                      |
| Antonio (San).....            | "                | Zacapa.....               | Santa Bárbara.....       | Santa Bárbara                |
| Antonio (San).....            | "                | Minas Oro.....            | Esquias.....             | Comayagua                    |
| Antonio (San).....            | "                | Santa Fe.....             | Trujillo.....            | Colón                        |
| Antonio (San).....            | "                | San Ant.º de Flores.....  | Pespire.....             | Choluteca                    |
| Antonio (San).....            | Caserío          | Caridad.....              | Goascorán.....           | Valle                        |
| Antonio (San).....            | "                | Piraera.....              | Candelaria.....          | Gracias                      |
| Antonio (San).....            | "                | Mapulaca.....             | "                        | "                            |
| Antonio (San).....            | "                | Erandique.....            | Erandique.....           | "                            |
| Antonio (San).....            | "                | San Francisco.....        | "                        | "                            |

| Nombre del lugar           | Su clasificación | Municipio á que pertenece | Distrito á que pertenece   | Departamento á que pertenece |
|----------------------------|------------------|---------------------------|----------------------------|------------------------------|
| Antonio (San).....         | Caserío          | Yocón.....                | Yocón.....                 | Olancho.                     |
| Antonio (San).....         | "                | Manto.....                | Manto.....                 | "                            |
| Antonio (San).....         | "                | San Juan.....             | La Esperanza.....          | Intibucá.                    |
| Antonio (San).....         | "                | S. Miguel Guancapila      | "                          | "                            |
| Antonio (San).....         | "                | Talpetate.....            | Santa Cruz de Yojoa.....   | Cortez.                      |
| Antonio (San).....         | "                | Danli.....                | Danli.....                 | El Paraíso.                  |
| Antonio de Flores (San) .. | Pueblo           | San Ant.º de Flores.      | Texiguat.....              | "                            |
| Antonio de Flores (San) .. | "                | "                         | Pespire.....               | Choluteca.                   |
| Antonio de Majada (San) .. | Aldea            | Petosa.....               | Quimistán.....             | Santa Bárbara.               |
| Antonio del Norte (San) .. | Villa            | San Ant.º del Norte.      | San Antonio del Norte..... | 1.ª Paz.                     |
| Antonio de Occidente (S.)  | Aldea            | "                         | "                          | Tegucigalpa.                 |
| Apacilagua.....            | Pueblo           | Apacilagua.....           | Orocúma.....               | Choluteca.                   |
| Apacínigua.....            | Caserío          | Sabana Grande.....        | Sabana Grande.....         | Tegucigalpa.                 |
| Apaculquin.....            | Aldea            | Coray.....                | Nacaome.....               | Valle.                       |
| Apali.....                 | "                | Danli.....                | Danli.....                 | El Paraíso.                  |
| Apali.....                 | "                | San Ant.º de Flores.      | Texiguat.....              | "                            |
| Apali.....                 | "                | "                         | "                          | "                            |
| Apali.....                 | "                | San Lucas.....            | "                          | "                            |
| Apali.....                 | "                | Vado-Ancho.....           | "                          | "                            |
| Apampó.....                | "                | San Ant.º de Flores.      | "                          | "                            |
| Apasupo.....               | "                | Duyure.....               | "                          | "                            |
| Apatoro.....               | "                | San Ant.º de Flores.      | San Marcos.....            | Choluteca.                   |
| Apanupo.....               | Aldea            | Vado-Ancho.....           | Texiguat.....              | El Paraíso.                  |
| Apintal.....               | "                | Pespire.....              | "                          | "                            |
| Apintalito.....            | Caserío          | "                         | Pespire.....               | Choluteca.                   |
| Apinto.....                | "                | El Corpus.....            | El Corpus.....             | "                            |
| Arada.....                 | Aldea            | Goascorán.....            | Goascorán.....             | Valle.                       |

| Nombre del lugar  | Su clasificación | Municipio á que pertenece | Distrito á que pertenece | Departamento á que pertenece |
|-------------------|------------------|---------------------------|--------------------------|------------------------------|
| Arada.....        | Aldea            | Santa Bárbara.....        | Santa Bárbara.....       | Santa Bárbara.               |
| Arado .....       | Caserío          | El Corpus.....            | El Corpus.....           | Choluteca.                   |
| Arado Grande..... | "                | San Ant.º de Flores.....  | Texiguat.....            | El Paraíso.                  |
| Arado Grande..... | "                | Duyure.....               | San Marcos.....          | Choluteca.                   |
| Arados.....       | "                | Morolica.....             | "                        | "                            |
| Araditos.....     | "                | Orocuina.....             | "                        | "                            |
| Araditos.....     | "                | Morolica.....             | San Marcos.....          | "                            |
| Aragua.....       | "                | Ojojona.....              | Sabana Grande.....       | Tegucigalpa.                 |
| Aramecina.....    | Pueblo           | Aramecina.....            | Goascorán.....           | Valle.                       |
| Araní.....        | Caserío          | Danlí.....                | Danlí.....               | El Paraíso.                  |
| Arcadia.....      | "                | Santa Ana.....            | Sabana Grande.....       | Tegucigalpa.                 |
| Arcos.....        | Aldea            | Danlí.....                | Danlí.....               | El Paraíso.                  |
| Arcos.....        | "                | Copán.....                | Santa Rita.....          | Copán.                       |
| Archaga.....      | Caserío          | Tegucigalpa.....          | Tegucigalpa.....         | Tegucigalpa.                 |
| Arena.....        | Aldea            | La Unión.....             | Cucuyagua.....           | Copán.                       |
| Arenal.....       | Pueblo           | Arenal.....               | Olanchito.....           | Yoro.                        |
| Arenal.....       | Caserío          | Danlí.....                | Danlí.....               | El Paraíso.                  |
| Arenal.....       | "                | Duyure.....               | San Marcos.....          | Choluteca.                   |
| Arenal.....       | "                | Gualala.....              | Santa Bárbara.....       | Santa Bárbara.               |
| Arenales.....     | "                | San Pedro Sula.....       | San Pedro Sula.....      | Cortez.                      |
| Arenales.....     | "                | Sabanagrande.....         | Sabana Grande.....       | Tegucigalpa.                 |
| Arinís.....       | Aldea            | Juticalpa.....            | Juticalpa.....           | Olancho.                     |
| Arrayanes.....    | Caserío          | Güinope.....              | Yuscarán.....            | El Paraíso.                  |
| Ascensión.....    | Aldea            | San Marcos.....           | Sensenti.....            | Copán.                       |
| Asunción.....     | "                | Liure.....                | Texiguat.....            | El Paraíso.                  |
| Asunción.....     | "                | Texiguat.....             | "                        | "                            |
| Atima.....        | Pueblo           | Atima.....                | Colinas.....             | Santa Bárbara.               |



| Nombre del lugar       | Su clasificación | Municipio á que pertenece | Distrito á que pertenece | Departamento á que pertenece |
|------------------------|------------------|---------------------------|--------------------------|------------------------------|
| Ayapa .....            | Aldea            | Yoro .....                | Yoro .....               | Yoro.                        |
| Azacualpa .....        | Pueblo           | Azacualpa .....           | Manto .....              | Olancho.                     |
| Azacualpa .....        | Aldea            | Reitoca .....             | Reitoca .....            | Tegucigalpa.                 |
| Azacualpa .....        | "                | Sensenti .....            | Sensenti .....           | Copán.                       |
| Azacualpa .....        | "                | Catacamas .....           | Catacamas .....          | Olancho.                     |
| Azacualpa .....        | "                | Macuelizo .....           | Quimistán .....          | Santa Bárbara                |
| Azacualpa .....        | Caserío          | Zacapa .....              | Santa Bárbara .....      | "                            |
| Azacualpa .....        | "                | Dolores .....             | La Esperanza .....       | Intibucá.                    |
| Azacualpa .....        | "                | San Juan .....            | "                        | "                            |
| Azacualpa .....        | "                | Las Flores .....          | Gracias .....            | Gracias.                     |
| Azacualpa .....        | "                | Masaguara .....           | Jesús de Otoro .....     | Intibucá.                    |
| Azacualpa .....        | "                | Guaimaca .....            | Cedros .....             | Tegucigalpa.                 |
| Azacualpa .....        | "                | Intibucá .....            | La Esperanza .....       | Intibucá.                    |
| Azacualpa Grande ..... | "                | Erandique .....           | Erandique .....          | Gracias.                     |
| Azadón .....           | "                | Lepaterique .....         | Sabana Grande .....      | Tegucigalpa.                 |
| Bado del Ganado .....  | "                | Nacaome .....             | Nacaome .....            | Valle.                       |
| Bajo .....             | "                | San Isidro .....          | Pespire .....            | Choluteca.                   |
| Bajo .....             | "                | Santa Rosa .....          | Santa Rosa .....         | Copán.                       |
| Baldoquín .....        | Aldea            | El Corpus .....           | El Corpus .....          | Choluteca.                   |
| Bálsamo .....          | "                | Villa Nueva .....         | San Pedro Sula .....     | Cortez.                      |
| Bálsamo .....          | Caserío          | San Antonio .....         | Trinidad .....           | Copán.                       |
| Banquito .....         | Aldea            | El Corpus .....           | El Corpus .....          | Choluteca.                   |
| Baraja .....           | Caserío          | Nacaome .....             | Nacaome .....            | Valle.                       |
| Barajasa .....         | "                | Nueva Armenia .....       | Sabana Grande .....      | Tegucigalpa.                 |
| Bárbara (Santa) .....  | Ciudad           | Santa Bárbara .....       | Santa Bárbara .....      | Santa Bárbara.               |
| Bárbara (Santa) .....  | Aldea            | Santa Rita .....          | Santa Rita .....         | Copán.                       |

| Nombre del lugar         | Su clasificación | Municipio á que pertenece | Distrito á que pertenece   | Departamento á que pertenece |
|--------------------------|------------------|---------------------------|----------------------------|------------------------------|
| Bárbara (Santa).....     | Aldea            | Olanchito .....           | Olanchito .....            | Yoro.                        |
| Bárbara (Santa).....     | Caserío          | Sabanagrande.....         | Sabanagrande.....          | Tegucigalpa.                 |
| Barbasco .....           | Aldea            | Concepción .....          | Ocopeque.....              | Copán.                       |
| Barra del Cangrejal..... | "                | La Ceiba.....             | La Ceiba.....              | Colón.                       |
| Barra de Cuero.....      | "                | " .....                   | " .....                    | "                            |
| Barra de Salado.....     | "                | " .....                   | " .....                    | "                            |
| Barra de Zacate.....     | "                | " .....                   | " .....                    | "                            |
| Barracos.....            | "                | " .....                   | " .....                    | "                            |
| Barrancaray .....        | "                | Puerto Cortez.....        | San Pedro Sula.....        | Cortez.                      |
| Barranco .....           | "                | Aguaqueterique.....       | San Antonio del Norte..... | La Paz.                      |
| Barranco .....           | "                | Sonaguera.....            | Sonaguera.....             | Colón.                       |
| Barranco Blanco.....     | "                | Choluteca .....           | Choluteca .....            | Choluteca.                   |
| Barreal .....            | Caserío          | Guayape .....             | Yocón .....                | Olancho.                     |
| Barreal .....            | "                | Irióna .....              | Irióna.....                | Colón.                       |
| Barreal .....            | "                | Orocuina.....             | Orocuina.....              | Choluteca.                   |
| Barreal .....            | "                | Yuscarán .....            | Yuscarán .....             | El Paraíso.                  |
| Barreal .....            | "                | El Triunfo.....           | El Corpus.....             | Choluteca.                   |
| Barreal .....            | "                | Soledad .....             | Texiguat .....             | El Paraíso.                  |
| Barreal .....            | "                | Magdalena.....            | Camasca.....               | Intibucá.                    |
| Barreal .....            | "                | Nacaome .....             | Nacaome.....               | Valle.                       |
| Barreal .....            | "                | Coray.....                | " .....                    | "                            |
| Barreal .....            | "                | Orocuina.....             | Orocuina .....             | Choluteca.                   |
| Barreal .....            | "                | Campamento.....           | Juticalpa.....             | Olancho.                     |
| Barro.....               | Aldea            | Oropoli.....              | Yuscarán .....             | El Paraíso.                  |
| Barro.....               | "                | Yuscarán.....             | Yuscarán .....             | "                            |
| Barro.....               | Caserío          | Danli.....                | Danli.....                 | "                            |
| Barro.....               | "                | Cedros.....               | Cedros .....               | Tegucigalpa.                 |
| Barrosas.....            | "                | Irióna.....               | Irióna.....                | Colón.                       |
| Batalla.....             | "                | " .....                   | " .....                    | "                            |

| Nombre del lugar        | Su clasificación | Municipio á que pertenece | Distrito á que pertenece | Departamento á que pertenece |
|-------------------------|------------------|---------------------------|--------------------------|------------------------------|
| Bañadero.....           | Caserío          | Santa Lucía.....          | Camasca.....             | Intibucá.                    |
| Bañaderos.....          | "                | Teupaceni.....            | Dauli.....               | El Paraíso.                  |
| Belén.....              | Pueblo           | Belén.....                | Sensenti.....            | Copán.                       |
| Belén.....              | "                | ".....                    | Gracias.....             | Gracias.                     |
| Belén.....              | Aldea            | El Paraíso.....           | Santa Rita.....          | Copán.                       |
| Belén.....              | Caserío          | El Dulce Nombre.....      | Catacamas.....           | Olancho.                     |
| Benita.....             | "                | San Marcos.....           | San Marcos.....          | Choluteca.                   |
| Benito (San).....       | Aldea            | Concepción de María.....  | El Corpus.....           | "                            |
| Benito (San).....       | Caserío          | Meámbar.....              | Meámbar.....             | Coinayagua.                  |
| Benque.....             | Aldea            | Irióna.....               | Irióna.....              | Colón.                       |
| Bermejo.....            | "                | San Pedro Sula.....       | San Pedro Sula.....      | Cortez.                      |
| Bernardo (San).....     | "                | Namasigüe.....            | Choluteca.....           | Choluteca.                   |
| Big-Bight.....          | "                | Rostán.....               | Rostán.....              | Las Islas.                   |
| Bivistorio.....         | "                | San José.....             | Trinidad.....            | Copán.                       |
| Black-River.....        | "                | Irióna.....               | Irióna.....              | Colón.                       |
| Boca.....               | "                | Gualaco.....              | León Alvarado.....       | Olancho.                     |
| Boca de Coaca.....      | "                | Tocosa.....               | Sonaguera.....           | Colón.                       |
| Boca del Monte.....     | "                | Manto.....                | Manto.....               | Olancho.                     |
| Boca del Río Viejo..... | Caserío          | Marcovia.....             | Choluteca.....           | Choluteca.                   |
| Hocón.....              | "                | Pespire.....              | Pespire.....             | "                            |
| Bodega.....             | "                | Santa Ana.....            | Sabana Grande.....       | Tegucigalpa.                 |
| Bolsas.....             | "                | Marale.....               | Cedros.....              | Tegucigalpa.                 |
| Bonitillo.....          | Aldea            | La Ceiba.....             | La Ceiba.....            | Colón.                       |
| Bonito.....             | "                | ".....                    | ".....                   | "                            |
| Bonito Oriental.....    | "                | Trujillo.....             | Trujillo.....            | "                            |
| Boquire.....            | "                | Liure.....                | Texiguat.....            | El Paraíso.                  |
| Boquitas.....           | Caserío          | San Manuel.....           | San Pedro Sula.....      | Cortez.                      |

| Nombre del lugar    | Su clasificación | Municipio á que pertenece | Distrito á que pertenece | Departamento á que pertenece |
|---------------------|------------------|---------------------------|--------------------------|------------------------------|
| Borroero            | Caserío          | Gualaco                   | León Alvarado            | Olancho.                     |
| Botruca             | "                | San Francisco             | Eranitique               | Gracias.                     |
| Bracilar            | "                | Pespire                   | Pespire                  | Choluteca.                   |
| Brea                | Aldea            | Trujillo                  | Trujillo                 | Colón.                       |
| Brea (puerto)       | Caserío          | Sabanagrande              | Sabanagrande             | Tegucigalpa.                 |
| Breas               | "                | Nacaome                   | Nacaome                  | Valle.                       |
| Bruss-Lagoon        | "                | Chinda                    | Trinidad                 | Santa Bárbara.               |
| Buena Ventura (San) | Aldea            | Irióna                    | Irióna                   | Colón.                       |
| Buena Vista         | Pueblo           | San Buena Ventura         | Sabanagrande             | Tegucigalpa.                 |
| Buena Vista         | Aldea            | Santa Rita                | Santa Rita               | Copán.                       |
| Buena Vista         | Caserío          | Danlí                     | Danlí                    | El Paraíso.                  |
| Buena Vista         | "                | Yuscarán                  | Yuscarán                 | "                            |
| Buena Vista         | "                | Morolica                  | San Marcos               | Choluteca.                   |
| Buena Vista         | "                | S Miguel Guancapla        | La Esperanza             | Intibucá.                    |
| Buenos Noches       | "                | Cedros                    | Cedros                   | Tegucigalpa.                 |
| Buenos Aires        | Aldea            | Tela                      | Tela                     | Yoro.                        |
| Burío               | Caserío          | San Isidro                | Pespire                  | Choluteca.                   |
| Butús               | "                | Marcovia                  | Choluteca                | "                            |
| Caballito           | "                | Aramecina                 | Goascorán                | Valle.                       |
| Cabeceras           | "                | Manto                     | Manto                    | Olancho.                     |
| Cabeceras           | "                | La Libertad               | Meámbar                  | Comayagua.                   |
| Cabezas             | "                | Choluteca                 | Choluteca                | Choluteca.                   |
| Cabrera             | "                | El Corpus                 | El Corpus                | Choluteca.                   |
| Cabullas            | "                | Duyure                    | San Marcos               | "                            |
| Cacacitar           | Aldea            | Pespire                   | Pespire                  | "                            |
| Cacaguapa           | Caserío          | San Jerónimo              | El Rosario               | Comayagua.                   |

| Nombre del lugar    | Su clasificación | Municipio á que pertenece | Distrito á que pertenece | Departamento á que pertenece |
|---------------------|------------------|---------------------------|--------------------------|------------------------------|
| Cacañatal.....      | Caserío          | San Antonio.....          | Camasca.....             | Intibucá.                    |
| Cacala.....         | "                | San Ant.º de Flores.      | Texiguat.....            | El Paraíso.                  |
| Cacalotepe.....     | "                | San Juan de Flores..      | San Juan de Flores.....  | Tegucigalpa.                 |
| Cacamuyá.....       | Aldea            | San Marcos.....           | San Marcos.....          | Choluteca.                   |
| Cacao.....          | "                | San José.....             | Pespire.....             | "                            |
| Cacao.....          | Caserío          | Yorito.....               | Yoro.....                | Yoro.                        |
| Cacao.....          | "                | Danli.....                | Danli.....               | El Paraíso.                  |
| Cacao.....          | "                | Yucarán.....              | Yucarán.....             | "                            |
| Cacao.....          | "                | San Ant.º de Flores.      | Texiguat.....            | "                            |
| Cacao.....          | "                | Marale.....               | Cedros.....              | Tegucigalpa.                 |
| Cacao.....          | "                | Rosario.....              | Yocón.....               | Olancho.                     |
| Cacao.....          | "                | San Isidro.....           | Pespire.....             | Choluteca.                   |
| Cacao.....          | "                | Soledad.....              | Texiguat..               | El Paraíso.                  |
| Cacao.....          | "                | Marcovia.....             | Choluteca.....           | Choluteca.                   |
| Cacanlito.....      | Aldea            | Curarén.....              | Reitoca.....             | Tegucigalpa.                 |
| Cacausa.....        | Caserío          | San Marcos.....           | San Marcos.....          | Choluteca.                   |
| Caingala.....       | "                | Guayape.....              | Yocón.....               | Olancho.                     |
| Caire.....          | Aldea            | San Marcos.....           | San Marcos.....          | Choluteca.                   |
| Cajina.....         | Caserío          | Iriona.....               | Iriona.....              | Colón.                       |
| Cajón.....          | "                | Manto.....                | Manto.....               | Olancho.                     |
| Calabaceras.....    | Aldea            | San Lucas.....            | Texiguat.....            | El Paraíso.                  |
| Calabash Bight..... | "                | Roatán.....               | Roatán.....              | Las Islas.                   |
| Calaire.....        | Caserío          | El Corpus.....            | El Corpus.....           | Choluteca.                   |
| Calderas.....       | "                | Sensenti.....             | "                        | "                            |
| Calera.....         | "                | Tegucigalpa.....          | Tegucigalpa.....         | Tegucigalpa.                 |
| Calera.....         | "                | Liure.....                | Texiguat.....            | El Paraíso.                  |
| Calero.....         | "                |                           |                          |                              |

| Nombre del lugar | Su clasificación | Municipio á que pertenece | Distrito á que pertenece | Departamento á que pertenece |
|------------------|------------------|---------------------------|--------------------------|------------------------------|
| Calhoun Ridge    | Aldea            | Roatán                    | Roatán                   | Las Islas.                   |
| Calicanto        | Caserío          | Curarén                   | Reitoca.                 | Tegucigalpa.                 |
| Caliche          | Aldea            | Catacamas                 | Catacamas                | Olancho.                     |
| Caliche          | Caserío          | Cedros                    | Cedros                   | Tegucigalpa.                 |
| Calpules         | "                | Vado Ancho                | Texiguat                 | El Paraiso.                  |
| Calpules         | Aldea            | San Pedro Sula            | San Pedro Sula           | Cortez                       |
| Calpules         | "                | Olanchito                 | Olanchito                | Yoro.                        |
| Calpules         | Caserío          | Cedros                    | Cedros                   | Tegucigalpa.                 |
| Calpules         | "                | El Triunfo                | El Corpus                | Choluteca.                   |
| Calpules         | "                | Morolica                  | San Marcos               | "                            |
| Calpules         | "                | Yocón                     | Yocón                    | Olancho.                     |
| Calvario         | "                | Yoro                      | Yoro                     | Yoro.                        |
| Calvario         | Aldea            | San Buena Ventura         | Sabana Grande            | Tegucigalpa.                 |
| Calvario         | "                | Sabanagrande              | "                        | "                            |
| Callejón         | Caserío          | Santa Rosa                | Santa Rosa               | Copán.                       |
| Camasca          | Pueblo           | Camasca                   | Camasca                  | Intibucá.                    |
| Cambalaches      | Caserío          | San Ant.° de Flores       | Texiguat                 | El Paraiso.                  |
| Caminos          | Aldea            | Santa Cruz de Yojoa       | Santa Cruz de Yojoa      | Cortez                       |
| Camino Ancho     | Caserío          | Danlí                     | Danlí                    | El Paraiso.                  |
| Camorra          | "                | Nacosome                  | Nacosome                 | Vale.                        |
| Campamento       | Pueblo           | Campamento                | Juticalpa                | Olancho.                     |
| Campamento       | Caserío          | Trujillo                  | Trujillo                 | Colón.                       |
| Campamento       | "                | Santa Rita                | Santa Rita               | Copán.                       |
| Campanario       | "                | Manto                     | Manto                    | Olancho.                     |
| Campuca          | "                | Gracias                   | Gracias                  | Gracias.                     |
| Cancire          | "                | Puringla                  | Marcala                  | La Paz.                      |
| Canchia          | "                | Meámbar                   | Meámbar                  | Comayagua.                   |

| Nombre del lugar | Su clasificación | Municipio á que pertenece | Distrito á que pertenece | Departamento á que pertenece |
|------------------|------------------|---------------------------|--------------------------|------------------------------|
| Candelaria       | Villa            | Candelaria                | Candelaria               | Gracias.                     |
| Candelaria       | Aldea            | Langue                    | Goascorán                | Valle.                       |
| Candelaria       | "                | San Lucas                 | Texiguat.                | El Paraiso.                  |
| Candelaria       | Caserío          | Morazán                   | Yoro                     | Yoro.                        |
| Cane             | Pueblo           | Cane                      | La Paz                   | La Paz.                      |
| Cangélica        | Aldea            | Tela                      | Tela                     | Yoro.                        |
| Canguacota       | "                | Cololaca                  | Guarita                  | Gracias.                     |
| Cannon Island    | Caserío          | Iriona                    | Iriona                   | Colón.                       |
| Canos            | "                | Orica                     | Cedros                   | Tegucigalpa.                 |
| Cansincamón      | "                | Talgua                    | Gracias                  | Gracias                      |
| Cántaro          | "                | Lepaterique               | Sabana Grande            | Tegucigalpa.                 |
| Canteada         | "                | Santa Rita                | Santa Rita               | Fopán.                       |
| Cantil           | "                | Aramecina                 | Goascorán                | Valle.                       |
| Caña             | "                | El Corpus                 | El Corpus                | Choluteca.                   |
| Caña Brava       | "                | Teupacenti                | Danli                    | El Paraiso.                  |
| Cañada           | "                | Coray                     | Nacaome                  | Valle.                       |
| Cañada           | "                | Cedros                    | Cedros                   | Tegucigalpa.                 |
| Cañada           | "                | Potrerrillos              | Santa Cruz de Yojoa      | Cortez.                      |
| Cañada Galana    | "                | Guayape                   | Yocón                    | Olancho                      |
| Cañada Galana    | "                | Ilama                     | Santa Bárbara            | Santa Bárbara.               |
| Cañadas          | Caserío          | Marale                    | Cedros                   | Tegucigalpa.                 |
| Cañadas          | "                | Belén                     | Gracias                  | Gracias                      |
| Cañanini         | Aldea            | El Corpus                 | El Corpus                | Choluteca.                   |
| Cañas            | "                | Sulaco                    | Sulaco                   | Yoro.                        |
| Cañas            | "                | San Antonio del Norte     | San Antonio del Norte    | La Paz.                      |
| Cañas            | Caserío          | " de Flores               | Pespire                  | Choluteca                    |
| Cañaveral        | "                | Aramecina                 | Goascorán                | Valle.                       |

| Nombre del lugar             | Su clasificación | Municipio á que pertenece | Distrito á que pertenece | Departamento á que pertenece |
|------------------------------|------------------|---------------------------|--------------------------|------------------------------|
| Cañitas.....                 | Aldea            | Orocúina.....             | Orocúina.....            | Choluteca                    |
| Cañita.....                  | Caserío          | El Corpus.....            | El Corpus.....           | "                            |
| Cañitas.....                 | "                | Linre.....                | Texiguat.....            | El Paraíso                   |
| Caona.....                   | "                | San Andrés.....           | Erandique.....           | Gracias                      |
| Capa.....                    | Aldea            | Yoro.....                 | Yoro.....                | Yoro                         |
| Capellanía.....              | Caserío          | Orocúina.....             | Orocúina.....            | Choluteca                    |
| Capucal.....                 | "                | Santa Rosa.....           | Santa Rosa.....          | Copán                        |
| Capulín.....                 | "                | Soledad.....              | Texiguat.....            | El Paraíso                   |
| Capulín.....                 | "                | Sabana Grande.....        | Sabana Grande.....       | Tegucigalpa                  |
| Caracol.....                 | Aldea            | Choluteca.....            | Choluteca.....           | Choluteca                    |
| Caracol.....                 | "                | Yuscarán.....             | Yuscarán.....            | El Paraíso                   |
| Caracol.....                 | Caserío          | San Marcos.....           | San Marcos.....          | Choluteca                    |
| Caracol.....                 | "                | El Córpus.....            | El Corpus.....           | "                            |
| Caracol.....                 | "                | Lepaterique.....          | Sabana Grande.....       | Tegucigalpa                  |
| Caracol.....                 | "                | Amapala.....              | Amapala.....             | Valle                        |
| Caraguitos.....              | "                | Coray.....                | Nacosome.....            | "                            |
| Carao.....                   | "                | Soledad.....              | Texiguat.....            | El Paraíso                   |
| Caraos.....                  | "                | Sabana Grande.....        | Sabana Grande.....       | Tegucigalpa                  |
| Carbón.....                  | "                | Catacamas.....            | Catacamas.....           | Olancho                      |
| Carbónal.....                | "                | Soledad.....              | Texiguat.....            | El Paraíso                   |
| Carbónal.....                | "                | Manto.....                | Manto.....               | Olancho                      |
| Carboneras (Santa Rosa)..... | "                | San Antonio.....          | San Antonio.....         | Tegucigalpa                  |
| Carboneras.....              | "                | Tegucigalpa.....          | Tegucigalpa.....         | "                            |
| Carbones.....                | "                | Sabana Grande.....        | Sabana Grande.....       | "                            |
| Cardona.....                 | "                | San Isidro.....           | Peapire.....             | Choluteca                    |
| Caribe-Key.....              | "                | Guanaja.....              | Guanaja.....             | Las Islas                    |
| Cariboya.....                | "                | Irióna.....               | Irióna.....              | Colón                        |



| Nombre del lugar           | Su clasificación | Municipio á que pertenece    | Distrito á que pertenece  | Departamento á que pertenece |
|----------------------------|------------------|------------------------------|---------------------------|------------------------------|
| Caridad .....              | Villa            | Caridad .....                | Goscorán .....            | Valle                        |
| Caridad .....              | Caserío          | San Antonio .....            | Camasca .....             | Intibucá                     |
| Caridad .....              | "                | Magdalena .....              | " .....                   | "                            |
| Caridad .....              | "                | Morazán .....                | Yoro .....                | Yoro                         |
| Carlos (San) .....         | Aldea            | Santa María de El Real ..... | Catacamas .....           | Olancho                      |
| Carlos (San) .....         | "                | Reitoca .....                | Reitoca .....             | Tegucigalpa                  |
| Carlos (San) .....         | Caserío          | El Corpus .....              | El Corpus .....           | Choluteca                    |
| Carlos (San) .....         | "                | Olanchito .....              | Olanchito .....           | Yoro                         |
| Carmen .....               | Aldea            | Lepeara .....                | Gracias .....             | Gracias                      |
| Carpintero .....           | Caserío          | Tegucigalpa .....            | Tegucigalpa .....         | Tegucigalpa                  |
| Carrizal .....             | Aldea            | Villa de Concepción .....    | " .....                   | "                            |
| Carrizal .....             | "                | Sabana Grande .....          | Sabana Grande .....       | "                            |
| Carrizal .....             | "                | Marale .....                 | Uedros .....              | "                            |
| Carrizal(ó Guayabal) ..... | "                | Lepaterique .....            | Sabana Grande .....       | "                            |
| Carrizal .....             | "                | San Marcos .....             | Senseñti .....            | Copán                        |
| Carrizal .....             | "                | Duyure .....                 | San Marcos .....          | Choluteca                    |
| Carrizal .....             | "                | Trinidad .....               | Trinidad .....            | Santa Bárbara                |
| Carrizal .....             | Caserío          | Soledad .....                | Texignat .....            | El Paraíso                   |
| Carrizal .....             | "                | Liure .....                  | " .....                   | "                            |
| Carrizal .....             | "                | Santa Rita .....             | Santa Rita .....          | Copán                        |
| Carrizal .....             | "                | Tegucigalpa .....            | Tegucigalpa .....         | Tegucigalpa                  |
| Carrizal .....             | "                | San Antonio de Flores .....  | Texignat .....            | El Paraíso                   |
| Carrizal .....             | "                | San Miguel Guancapla .....   | La Esperanza .....        | Intibucá                     |
| Carrizal .....             | "                | Mangulile .....              | Yocón .....               | Olancho                      |
| Carrizal .....             | "                | Santa Lucía .....            | Camasca .....             | Intibucá                     |
| Carrizal .....             | "                | Colomoncagua .....           | " .....                   | "                            |
| Carrizal .....             | "                | Talpetate .....              | Santa Cruz de Yojoa ..... | Cortez                       |

| Nombre del lugar        | Su clasificación | Municipio á que pertenece | Distrito á que pertenece | Departamento á que pertenece |
|-------------------------|------------------|---------------------------|--------------------------|------------------------------|
| Carrizal                | Caserío          | Santa Rosa                | Santa Rosa               | Copán.                       |
| Carrizal                | "                | Piraera                   | Candelaria               | Gracias.                     |
| Carrizal                | "                | Yuscarán                  | Yuscarán                 | El Paraíso.                  |
| Carrizal                | "                | Danli                     | Danli                    | "                            |
| Carrizal                | "                | Orocuina                  | Orocuina                 | Choluteca.                   |
| Carrizalitos            | "                | Pespire                   | Pespire                  | "                            |
| Carretillas             | "                | Sulaco                    | Sulaco                   | Yoro.                        |
| Carrizo                 | Aldea            | Orocuina                  | Orocuina                 | Choluteca.                   |
| Cartago                 | Caserío          | Choluteca                 | Choluteca                | "                            |
| Carús                   | "                | Aramecina                 | Goascorán                | Valle.                       |
| Casa Quemada            | "                | Pespire                   | Pespire                  | Choluteca.                   |
| Casa Quemada            | "                | Tegucigalpa               | Tegucigalpa              | Tegucigalpa.                 |
| Casas Viejas            | "                | Soledad                   | Texiguat                 | El Paraíso.                  |
| Casita                  | "                | El Corpus                 | El Corpus                | Choluteca.                   |
| Casitas                 | Aldea            | Santa Rita                | Santa Rita               | Copán.                       |
| Casitas                 | "                | Oropoli                   | Yuscarán                 | El Paraíso.                  |
| Casitas                 | "                | Güinope                   | "                        | "                            |
| Casitas                 | "                | Tegucigalpa               | Tegucigalpa              | Tegucigalpa.                 |
| Casitas                 | "                | Marale                    | Cedros                   | "                            |
| Casitas                 | Caserío          | Cololaca                  | Guarita                  | Gracias.                     |
| Casitas                 | "                | Guayape                   | Yocón                    | Olancho.                     |
| Casitas                 | "                | El Corpus                 | El Corpus                | Choluteca.                   |
| Casitas (6 Tablancitos) | "                | Santa Lucía               | Tegucigalpa              | Tegucigalpa.                 |
| Castaña                 | Aldea            | San Sebastián             | San Antonio              | Camayagua.                   |
| Castaña                 | "                | Choluteca                 | Choluteca                | Choluteca.                   |
| Castañío                | Caserío          | Santa Lucia               | Camasca                  | Intibucá.                    |
| Catacamas               | Pueblo           | Catacamas                 | Catacamas                | Olancho.                     |

| Nombre del lugar       | Su clasificación | Municipio á que pertenece | Distrito á que pertenece | Departamento á que pertenece |
|------------------------|------------------|---------------------------|--------------------------|------------------------------|
| Catana .....           | Caserío          | Aramecina .....           | Goascorán .....          | Valle                        |
| Catanlaca .....        | "                | San Juan .....            | La Esperanza .....       | Intibucá.                    |
| Catarina (Santa) ..... | "                | Erandique .....           | Erandique .....          | Gracias                      |
| Catarina (Santa) ..... | "                | Intibucá .....            | La Esperanza .....       | Intibucá.                    |
| Catulaca .....         | "                | Ojojona .....             | Sabana Grande .....      | Tegucigalpa                  |
| Caulote .....          | Aldea            | Gracias .....             | Gracias .....            | Gracias                      |
| Caulote .....          | Caserío          | San Isidro .....          | Pespire .....            | Choluteca                    |
| Caulote .....          | "                | Yoro .....                | Yoro .....               | Yoro.                        |
| Caulote .....          | "                | El Progreso .....         | El Negroito .....        | "                            |
| Caulote .....          | "                | San Antonio .....         | Camasca .....            | Intibucá.                    |
| Caulote .....          | "                | Magdalena .....           | "                        | "                            |
| Caulote .....          | "                | Danli .....               | Danli .....              | El Paraíso                   |
| Cauquira .....         | Aldea            | Irióna .....              | Irióna .....             | Colón.                       |
| Cayitos .....          | Caserío          | Utila .....               | Utila .....              | Las Islas.                   |
| Cayo .....             | Aldea            | Tocoa .....               | Sonaguera .....          | Colón.                       |
| Cayo .....             | Caserío          | Tela .....                | Tela .....               | Yoro.                        |
| Cayo-Falso .....       | "                | Irióna .....              | Irióna .....             | Colón.                       |
| Cayo-Inglés .....      | Aldea            | La Ceiba .....            | La Ceiba .....           | El Paraíso                   |
| Cebadilla .....        | "                | Teupacenti .....          | Danli .....              | Santa Bárbara.               |
| Cebadilla .....        | Caserío          | Trinidad .....            | Trinidad .....           | Santa Bárbara.               |
| Cedral .....           | "                | Meámbar .....             | Meámbar .....            | Comayagua                    |
| Cedrito .....          | Aldea            | El Triunfo .....          | El Corpua .....          | Choluteca                    |
| Cedros .....           | Ciudad           | Cedros .....              | Cedros .....             | Tegucigalpa.                 |
| Cedros .....           | Caserío          | Morolica .....            | San Marcos .....         | Choluteca.                   |
| Cedros Abajo .....     | Aldea            | Cedros .....              | Cedros .....             | Tegucigalpa.                 |
| Ceguaca .....          | Pueblo           | Ceguaca .....             | Santa Bárbara .....      | Santa Bárbara.               |
| Ceiba (puerto) .....   | "                | La Ceiba .....            | La Ceiba .....           | Colón.                       |

| Nombre del lugar      | Su clasificación | Municipio á que pertenece | Distrito á que pertenece | Departamento á que pertenece |
|-----------------------|------------------|---------------------------|--------------------------|------------------------------|
| Ceiba .....           | Aldea            | Santa Cruz de Yojoa.....  | Santa Cruz de Yojoa..... | Cortez.                      |
| Ceiba .....           | "                | Sabana Grande.....        | Sabana Grande.....       | Tegucigalpa.                 |
| Ceiba .....           | Caserío          | El Triunfo.....           | El Corpus.....           | Choluteca.                   |
| Ceiba .....           | "                | Morolica.....             | San Marcos.....          | "                            |
| Ceiba .....           | "                | Rosario.....              | Yocón.....               | Olancho.                     |
| Ceiba .....           | "                | Soledad.....              | Texiguat.....            | El Paraíso.                  |
| Ceiba .....           | "                | El Paraíso.....           | Santa Rita.....          | Copán.                       |
| Ceibita.....          | Aldea            | Santa Bárbara.....        | Santa Bárbara.....       | Santa Bárbara.               |
| Ceibita.....          | Caserío          | San Juan de Flores.....   | San Juan de Flores.....  | Tegucigalpa.                 |
| Ceibita.....          | "                | Tela.....                 | Tela.....                | Yoro.                        |
| Ceibita.....          | "                | San Sebastián.....        | San Antonio.....         | Comayagua.                   |
| Ceibita.....          | "                | Sabana Grande.....        | Sabana Grande.....       | Tegucigalpa.                 |
| Ceibilla.....         | "                | Nacaome.....              | Nacaome.....             | Valle.                       |
| Ceililac.....         | "                | Nuevo Ceililac.....       | Colinas.....             | Santa Bárbara.               |
| Cecilaquito.....      | "                | Ceguaca.....              | Santa Bárbara.....       | "                            |
| Cenalaca.....         | "                | San Andrés.....           | Erandique.....           | Gracias.                     |
| Centro.....           | Aldea            | Sabana Grande.....        | Sabana Grande.....       | Tegucigalpa.                 |
| Centro.....           | Caserío          | San Andrés.....           | Erandique.....           | Gracias.                     |
| Centro.....           | "                | Candelaria.....           | Candelaria.....          | "                            |
| Ceniceras.....        | "                | Morolica.....             | San Marcos.....          | Choluteca.                   |
| Cerco de Piedra.....  | Aldea            | ".....                    | ".....                   | "                            |
| Cerco de Piedras..... | "                | Santa Ana.....            | Choluteca.....           | "                            |
| Cerco de Piedras..... | Caserío          | El Corpus.....            | El Corpus.....           | "                            |
| Cerco de Piedras..... | "                | Concepción de María.....  | ".....                   | "                            |
| Cerrito.....          | "                | Tegucigalpa.....          | Tegucigalpa.....         | Tegucigalpa.                 |
| Cerrito.....          | "                | Yoro.....                 | Yoro.....                | Yoro.                        |
| Cerritos.....         | Aldea            | Santa Bárbara.....        | Santa Bárbara.....       | Santa Bárbara.               |

| Nombre del lugar        | Su clasificación | Municipio á que pertenece | Distrito á que pertenece | Departamento á que pertenece |
|-------------------------|------------------|---------------------------|--------------------------|------------------------------|
| Cerro.....              | Aldes            | Orocúina.....             | Orocúina.....            | Choluteca.                   |
| Cerro.....              | Caserío          | Tegucigalpa.....          | Tegucigalpa.....         | Tegucigalpa.                 |
| Cerro.....              | "                | Alanca.....               | Danlí.....               | El Paraíso.                  |
| Cerro.....              | "                | Manto.....                | Manto.....               | Olancho.                     |
| Cerro.....              | "                | Soledad.....              | Texiguat.....            | El Paraíso.                  |
| Cerro.....              | "                | Silca.....                | Jocón.....               | Olancho.                     |
| Cerrón.....             | Aldes            | Concepción.....           | Trinidad.....            | Santa Bárbara                |
| Cerrón.....             | Caserío          | Virginia.....             | Candelaria.....          | Gracias.                     |
| Cerrón.....             | "                | La Iguala.....            | Gracias.....             | "                            |
| Cerro Azul.....         | "                | Trinidad.....             | Trinidad.....            | Copán.                       |
| Cerro Bonito.....       | "                | San Miguelito.....        | Reitoca.....             | Tegucigalpa.                 |
| Cerro Bonito.....       | "                | San Lucas.....            | Texiguat.....            | El Paraíso.                  |
| Cerro Gordo.....        | "                | Sonaguera.....            | Sonaguera.....           | Colón.                       |
| Cerro Grande.....       | Aldes            | Tegucigalpa.....          | Tegucigalpa.....         | Tegucigalpa.                 |
| Cerro Grande.....       | Caserío          | San Marcos.....           | San Marcos.....          | Choluteca.                   |
| Cerro Grande.....       | "                | Morolica.....             | "                        | "                            |
| Cerro Grande.....       | "                | Santa María.....          | Marcala.....             | La Paz.                      |
| Cerro Grande.....       | "                | Valle de Angeles.....     | San Antonio.....         | Tegucigalpa.                 |
| Cerro de la Caja.....   | "                | Choluteca.....            | Choluteca.....           | Choluteca.                   |
| Cerro de la Gloria..... | "                | Trinidad.....             | Trinidad.....            | Copán.                       |
| Cerro de Lare.....      | "                | Vado-Ancho.....           | Texiguat.....            | El Paraíso.                  |
| Cerro del Higo.....     | "                | Pespire.....              | Pespire.....             | Choluteca.                   |
| Cerro del Hule.....     | "                | Lepaterique.....          | Sabana Grande.....       | Tegucigalpa.                 |
| Cerro del Señor.....    | Aldes            | Reitoca.....              | Reitoca.....             | "                            |
| Cichimeco.....          | Caserío          | Liure.....                | Texiguat.....            | El Paraíso.                  |
| Cidra.....              | "                | Liure.....                | "                        | "                            |
| Ciénaga.....            | Aldes            | Yuscarán.....             | Yuscarán.....            | "                            |

| Nombre del lugar | Su clasificación | Municipio á que pertenece | Distrito á que pertenece | Departamento á que pertenece |
|------------------|------------------|---------------------------|--------------------------|------------------------------|
| Ciénega          | Caserío          | Danlí                     | Danlí                    | El Paraíso                   |
| Ciénega          | "                | Sabana Grande             | Sabana Grande            | Tegucigalpa                  |
| Ciénega          | "                | San Buena Ventura         | Sabana Grande            | "                            |
| Ciénega          | "                | Tegucigalpa               | Tegucigalpa              | "                            |
| Ciénaguila       | Aldea            | Puerto Cortez             | San Pedro Sula           | Cortez                       |
| Cile             | Caserío          | San Francisco del Valle   | Sensenti                 | Copán                        |
| Ciles            | "                | La Unión                  | Cucuyagua                | "                            |
| Ciles            | "                | San Pedro                 | "                        | "                            |
| Ciprés           | "                | Intibucá                  | La Esperanza             | Intibucá                     |
| Cirhuclito       | "                | Talgua                    | Gracias                  | Gracias                      |
| Cirhuclito       | "                | San Buena Ventura         | Sabana Grande            | Tegucigalpa                  |
| Cirhuclito       | Aldea            | San Esteban               | León Alvarado            | Olancho                      |
| Cirhuclito       | "                | Virginia                  | Candelaria               | Gracias                      |
| Cirilaca         | Caserío          | La Iguala                 | Gracias                  | "                            |
| Cirín            | "                | Copán                     | Santa Rita               | Copán                        |
| Cisne            | Aldea            | El Paraíso                | "                        | "                            |
| Cisne            | "                | Olancho                   | Olancho                  | Yoro                         |
| Ciudad Vieja     | Caserío          | Petosa                    | Quimistán                | Santa Bárbara                |
| Clara (Santa)    | Aldea            | San Marcos                | San Marcos               | Choluteca                    |
| Clara (Santa)    | Caserío          | Catacamas                 | Catacamas                | Olancho                      |
| Clara (Santa)    | "                | Guanaja                   | Guanaja                  | Las Islas                    |
| Clark-Key        | Aldea            | Irióna                    | Irióna                   | Colón                        |
| Claura           | Caserío          | "                         | "                        | "                            |
| Cluqui           | "                | Tegucigalpa               | Tegucigalpa              | Tegucigalpa                  |
| Coa              | Aldea            | "                         | "                        | "                            |
| Coa Arriba       | Caserío          | "                         | "                        | "                            |
| Coa Abajo        | "                | Maraita                   | San Antonio              | "                            |
| Conto            | Aldea            | "                         | "                        | "                            |

| Nombre del lugar | Su clasificación | Municipio á que pertenece | Distrito á que pertenece | Departamento á que pertenece |
|------------------|------------------|---------------------------|--------------------------|------------------------------|
| Coco             | Aldea            | Trujillo                  | Trujillo                 | Colón.                       |
| Coco             | Caserío          | Yoro                      | Yoro                     | Yoro.                        |
| Cocoanut-Garden  | Aldea            | Roatán                    | Roatán                   | Las Islas.                   |
| Cocos            | Caserío          | El Corpus                 | El Corpus                | Choluteca.                   |
| Cocos            | "                | Atima                     | Colinas                  | Santa Bárbara.               |
| Cocovilla        | "                | Iriona                    | Iriona                   | Colón.                       |
| Cofradía         | Aldea            | Juticalpa                 | Juticalpa                | Olancho.                     |
| Cofradía         | "                | Tegucigalpa               | Tegucigalpa              | Tegucigalpa.                 |
| Cofradía         | "                | San Pedro Sula            | San Pedro Sula           | Cortez.                      |
| Cofradía         | Caserío          | Rosario                   | Yocón                    | Olancho.                     |
| Cofradía         | "                | Tatumbia                  | San Antonio              | Tegucigalpa.                 |
| Cofradía         | "                | Namacigüe                 | Choluteca                | Choluteca.                   |
| Cofradía         | "                | Gualaco                   | León Alvarado            | Olancho.                     |
| Cofradía Vieja   | "                | Santa Maria de El Real    | Catacamas                | "                            |
| Coquire          | Aldea            | Gracias                   | Gracias                  | Gracias.                     |
| Cola Blanca      | Caserío          | Concepción                | Trinidad                 | Santa Bárbara.               |
| Colaca           | "                | La Iguala                 | Gracias                  | Gracias.                     |
| Colinas          | Pueblo           | Colinas                   | Santa Bárbara            | Santa Bárbara.               |
| Colmenas         | Caserío          | Talpetate                 | Santa Cruz de Yojoa      | Cortez.                      |
| Colosal          | Aldea            | San Francisco del Valle   | Sensenti                 | Copán.                       |
| Colohete         | "                | Gracias                   | Gracias                  | Gracias.                     |
| Cololaca         | Pueblo           | Cololaca                  | Guarita                  | "                            |
| Colomarina       | Caserío          | Concepción                | Camasca                  | Intibucá.                    |
| Colomoncagua     | Pueblo           | Colomoncagua              | "                        | "                            |
| Colón            | Aldea            | San Marcos                | San Marcos               | Choluteca.                   |
| Colón            | "                | El Paraíso                | Santa Rita               | Copán.                       |
| Colorado         | "                | Tela                      | Tela                     | Yoro.                        |

| Nombre del lugar     | Su clasificación | Municipio á que pertenece | Distrito á que pertenece | Departamento á que pertenece |
|----------------------|------------------|---------------------------|--------------------------|------------------------------|
| Coloradito           | Caserío          | Tela                      | Tela                     | Yoro.                        |
| Comalf               | Aldea            | San Marcos                | San Marcos               | Choluteca.                   |
| COMAYAGUA.           | Ciudad           | Comayagua                 | Comayagua                | Comayagua.                   |
| Comayagueta          | Caserío          | Jano                      | Manto                    | Olancho.                     |
| Combal               | "                | Orocuina                  | Orocuina                 | Choluteca.                   |
| Comedero             | "                | San Marcos                | Sensenti                 | Copán.                       |
| Comederillo          | "                | "                         | "                        | "                            |
| Comedero Grande      | "                | San Francisco del Valle   | "                        | "                            |
| Comercio             | Aldea            | Nacaome                   | Nacaome                  | Valle.                       |
| Comunidad            | Caserío          | Vado Ancho                | Texiguat                 | El Paraíso.                  |
| Comunidad            | "                | San Antonio de Flores     | "                        | "                            |
| Conal                | Aldea            | La Iguala                 | Gracias                  | Gracias.                     |
| Concepción (Villa de | Villa            | Villa de Concepción       | Tegucigalpa              | Tegucigalpa.                 |
| Concepción           | Pueblo           | Concepción                | Ocoatepeque              | Copán.                       |
| Concepción           | "                | "                         | Camasca                  | Intibucá.                    |
| Concepción           | "                | "                         | Trinidad                 | Santa Bárbara.               |
| Concepción           | Aldea            | Erandique                 | Erandique                | Gracias.                     |
| Concepción           | "                | Sulaco                    | Sulaco                   | Yoro.                        |
| Concepción           | "                | Danli                     | Danli                    | El Paraíso.                  |
| Concepción           | "                | San Jerónimo              | El Rosario               | Comayagua.                   |
| Concepción           | "                | Pespire                   | Pespire                  | Choluteca.                   |
| Concepción           | "                | Orocuina                  | Orocuina                 | "                            |
| Concepción           | "                | Ceguaca                   | Santa Bárbara            | Santa Bárbara.               |
| Concepción           | "                | San Antonio               | Trinidad                 | Copán.                       |
| Concepción           | "                | Juticalpa                 | Juticalpa                | Olancho.                     |
| Concepción           | "                | Tocoa                     | Sonaguera                | Colón.                       |
| Concepción           | "                | Catacamas                 | Catacamas                | Olancho.                     |
| Concepción           | "                | "                         | "                        | "                            |



| Nombre del lugar           | Su clasificación | Municipio á que pertenece | Distrito á que pertenece | Departamento á que pertenece |
|----------------------------|------------------|---------------------------|--------------------------|------------------------------|
| Concepción.....            | Caserío          | Mercedes,                 | Sensenti.....            | Copán.                       |
| Concepción.....            | "                | Guayape.....              | Yocón.....               | Olancho.                     |
| Concepción.....            | "                | Santa Lucía.....          | Camasca.....             | Intibucá.                    |
| Concepción.....            | "                | Meámbar.....              | Meámbar.....             | Comayagua.                   |
| Concepción del Espino..... | Aldea            | Lepaterique.....          | Sabana Grande.....       | Tegucigalpa.                 |
| Concepción de María.....   | Pueblo           | Concepción de María.....  | El Corpus.....           | Choluteca.                   |
| Conchagua.....             | Aldea            | El Paraíso.....           | Danli.....               | El Paraíso.                  |
| Conchas (puerte).....      | Caserío          | Marcovia.....             | Choluteca.....           | Choluteca.                   |
| Concordia.....             | Pueblo           | Concordia.....            | Yocón.....               | Olancho.                     |
| Concordia.....             | Aldea            | Concepción.....           | Trinidad.....            | Santa Bárbara.               |
| Condaga.....               | Caserío          | Langue.....               | Goascorán.....           | Valle.                       |
| Cones.....                 | Aldea            | Sensenti.....             | Sensenti.....            | Copán.                       |
| Congojas.....              | Caserío          | San Lucas.....            | Texiguat.....            | El Paraíso.                  |
| Congolón.....              | "                | Gualcinco.....            | Candelaria.....          | Gracias.                     |
| Conquire.....              | "                | San Esteban.....          | León Alvarado.....       | Olancho.                     |
| Conquista.....             | "                | Danli.....                | Danli.....               | El Paraíso.                  |
| Consolación.....           | Aldea            | Lepaera.....              | Gracias.....             | Gracias.                     |
| Copal.....                 | "                | Choluteca.....            | Choluteca.....           | Choluteca.                   |
| Copalillos.....            | Caserío          | Aramecina.....            | Goascorán.....           | Valle.                       |
| Copán.....                 | Pueblo           | Copán.....                | Santa Rita.....          | Copán.                       |
| Copante.....               | Caserío          | Trinidad.....             | Trinidad.....            | "                            |
| Copante.....               | "                | Tomalá.....               | Guarita.....             | Gracias.                     |
| Copante.....               | "                | Potrerillos.....          | Santa Cruz de Yojoa..... | Cortez.                      |
| Copinol.....               | "                | Colomoncagua.....         | Camasca.....             | Intibucá.                    |
| Coraquito.....             | Aldea            | San José.....             | Pespire.....             | Choluteca.                   |
| Coral.....                 | "                | Trinidad.....             | Trinidad.....            | Santa Bárbara.               |
| Coralito.....              | Caserío          | Vado Ancho.....           | Texiguat.....            | El Paraíso.                  |

| Nombre del lugar | Su clasificación | Municipio á que pertenece | Distrito á que pertenece | Departamento á que pertenece |
|------------------|------------------|---------------------------|--------------------------|------------------------------|
| Coray            | Pueblo           | Coray                     | Nacoame                  | Valle.                       |
| Cordoncillo      | Aldea            | Yuscarán                  | Yuscarán                 | El Paraíso.                  |
| Cordoncillo      | Caserío          | Copán.                    | Santa Rita               | Copán.                       |
| Cordoncillos     | "                | La Trinidad               | El Rosario               | Comayagua.                   |
| Corneznelar      | "                | Danlí                     | Danlí                    | El Paraíso.                  |
| Corocito         | "                | Trujillo                  | Trujillo                 | Colón                        |
| Coronado         | Aldea            | San Esteban               | Leon Alvarado            | Olancho.                     |
| Coronado         | Caserío          | Danlí                     | Danlí                    | El Paraíso.                  |
| Corozal          | Aldea            | Juticalpa                 | Juticalpa                | Olancho.                     |
| Corozal          | "                | Roatán                    | Roatán                   | Las Islas.                   |
| Corozal          | "                | Colinas                   | Santa Bárbara            | Santa Bárbara.               |
| Corozo           | Caserío          | Danlí                     | Danlí                    | El Paraíso                   |
| Corozo           | "                | Namacigüe                 | Choluteca                | Choluteca                    |
| Corpitos         | Aldea            | Yuscarán                  | Yuscarán                 | El Paraíso.                  |
| Corpus           | Pueblo           | El Corpus                 | El Corpus                | Choluteca.                   |
| Corquin          | "                | Corquin                   | Cucuyagua                | Copán                        |
| Corral           | Caserío          | Erandique                 | Erandique                | Gracias.                     |
| Corral           | "                | Mercedes                  | Sensenti                 | Copán.                       |
| Corral Falso     | "                | Danlí                     | Danlí                    | El Paraíso.                  |
| Corralito        | Aldea            | Guata                     | Manto                    | Olancho.                     |
| Corralito        | "                | Oropoli                   | Yuscarán                 | El Paraíso.                  |
| Corralito        | Caserío          | El Corpus                 | El Corpus                | Choluteca.                   |
| Corralito        | "                | Ojos de Agua              | Meambar                  | Comayagua.                   |
| Corralito        | "                | Lure                      | Texiguat                 | El Paraíso.                  |
| Corralito        | "                | San Lucas                 | "                        | "                            |
| Corralitos       | "                | Tegucigalpa               | Tegucigalpa              | Tegucigalpa                  |
| Cortez           | Aldea            | El Paraíso                | Santa Rita               | Copán.                       |

| Nombre del lugar | Su clasificación | Municipio á que pertenece | Distrito á que pertenece | Departamento á que pertenece |
|------------------|------------------|---------------------------|--------------------------|------------------------------|
| Cortez (puerto)  | Villa            | Puerto Cortez             | San Pedro Sula           | Cortez                       |
| Cortez           | Caserío          | El Triunfo                | El Corpus                | Choluteca                    |
| Corinto          | Aldea            | El Paraiso                | Santa Rita               | Copán                        |
| Cosigüina        | Caserío          | Guayape                   | Yocón                    | Olancho                      |
| Cosmalí          | "                | Choluteca                 | Choluteca                | Choluteca                    |
| Cosongla         | "                | Masaguara                 | Jesús de Otoro           | Intibucá                     |
| Costa            | "                | El Negrito                | El Negrito               | Yoro                         |
| Coyolar          | "                | Cololaca                  | Guarita                  | Gracias                      |
| Coyolar          | "                | Yoro                      | Yoro                     | Yoro                         |
| Coyolar          | "                | Danlí                     | Danlí                    | El Paraíso                   |
| Coyolar          | "                | Goascorán                 | Goascorán                | Valle                        |
| Coyol            | "                | Guayape                   | Yocón                    | Olancho                      |
| Coyol            | Aldea            | Yuscarán                  | Yuscarán                 | El Paraíso                   |
| Coyol            | Caserío          | Choluteca                 | Choluteca                | Choluteca                    |
| Coyol            | "                | Morolica                  | San Marcos               | "                            |
| Coyol            | "                | Lepaterique               | Sabana Grande            | Tegucigalpa                  |
| Coyol            | "                | Teupacenti                | Danlí                    | El Paraíso                   |
| Coyol Amarillo   | "                | Soledad                   | Texiguat                 | "                            |
| Coyoles          | "                | Olanchito                 | Olanchito                | Yoro                         |
| Coyoles          | "                | Salamá                    | Yocón                    | Olancho                      |
| Coyoles          | "                | Guayape                   | "                        | "                            |
| Coyolito         | Aldea            | La Unión                  | Cucuyagua                | Copán                        |
| Coyolito         | Caserío          | San Juan de Flores        | San Juan de Flores       | Tegucigalpa                  |
| Coyolito         | "                | Pespire                   | Pespire                  | Choluteca                    |
| Coyolito         | "                | Orocúina                  | Orocúina                 | "                            |
| Coyolito         | "                | Morolica                  | San Marcos               | "                            |
| Coyote           | "                | Catacamas                 | Catacamas                | Olancho                      |

| Nombre del lugar      | Su clasificación | Municipio á que pertenece     | Distrito á que pertenece | Departamento á que pertenece |
|-----------------------|------------------|-------------------------------|--------------------------|------------------------------|
| Criba .....           | Caserío          | Macelizo .....                | Quimistán .....          | Santa Bárbara.               |
| Cristóbal (San) ..... | "                | San Marcos .....              | San Marcos .....         | Choluteca.                   |
| Cristóbal (San) ..... | "                | Tomalá .....                  | Guarita .....            | Gracias.                     |
| Cristóbal (San) ..... | "                | San Antonio .....             | Camasca .....            | Intibucá.                    |
| Cristóbal (San) ..... | Aldea            | Choluteca .....               | Choluteca .....          | Choluteca.                   |
| Cropunta .....        | "                | Copán .....                   | Santa Rita .....         | Copán.                       |
| Crown-Key .....       | Caserío          | Irióna .....                  | Irióna .....             | Colón.                       |
| Crucita .....         | Aldea            | Guanaja .....                 | Guanaja .....            | Las Islas.                   |
| Crucita .....         | "                | Oropoli .....                 | Yuscarán .....           | El Paraíso.                  |
| Crucita .....         | "                | Nueva Celilac .....           | Colinas .....            | Santa Bárbara.               |
| Crucita .....         | Caserío          | San José .....                | Pespire .....            | Choluteca.                   |
| Crucita .....         | "                | Pespire .....                 | " .....                  | "                            |
| Crucita .....         | "                | Liure .....                   | Choluteca .....          | "                            |
| Crucita .....         | "                | Vado-Ancho .....              | Texiguat .....           | El Paraíso.                  |
| Crucita .....         | "                | Cedros .....                  | " .....                  | "                            |
| Crucitas .....        | Aldea            | Santa Bárbara .....           | Cedros .....             | Tegucigalpa.                 |
| Crucitas .....        | Caserío          | Danlí .....                   | Santa Bárbara .....      | Santa Bárbara.               |
| Crucitas .....        | "                | Tegucigalpa .....             | Danlí .....              | El Paraíso.                  |
| Crucitas .....        | "                | Yuscarán .....                | Tegucigalpa .....        | Tegucigalpa.                 |
| Crucitas .....        | "                | Irióna .....                  | Yuscarán .....           | El Paraíso.                  |
| Cruz .....            | Aldea            | San Francisco de La Paz ..... | Irióna .....             | Colón.                       |
| Cruz (Santa) .....    | Caserío          | Reitoca .....                 | Juticalpa .....          | Olancho.                     |
| Cruz (Santa) .....    | Aldea            | Quimistán .....               | Reitoca .....            | Tegucigalpa.                 |
| Cruz (Santa) .....    | "                | Minas de Oro .....            | Quimistán .....          | Santa Bárbara.               |
| Cruz (Santa) .....    | "                | Guayape .....                 | Esquías .....            | Comayagua.                   |
| Cruz (Santa) .....    | "                | Tegucigalpa .....             | Yocón .....              | Olancho.                     |
| Cruz (Santa) .....    | "                |                               | Tegucigalpa .....        | Tegucigalpa.                 |

| Nombre del lugar      | Su clasificación | Municipio á que pertenece | Distrito á que pertenece | Departamento á que pertenece |
|-----------------------|------------------|---------------------------|--------------------------|------------------------------|
| Cruz (Santa)          | Aldea            | Arenal                    | Olanchito                | Yoro.                        |
| Cruz (Santa)          | "                | Eraudique                 | Eraudique                | Gracias.                     |
| Cruz (Santa)          | "                | El Paraíso                | Santa Rita               | Copán                        |
| Cruz (Santa)          | Caserío          | Ojoja                     | Sabana Grande            | Tegucigalpa.                 |
| Cruz (Santa)          | "                | Gualcinco                 | Candelaria               | Gracias.                     |
| Cruz (Santa)          | "                | Tegucigalpa               | Tegucigalpa              | Tegucigalpa.                 |
| Cruz (Santa)          | "                | Magdalena                 | Camasca                  | Intibucá.                    |
| Cruz (Santa)          | "                | San Nicolás               | Colinas                  | Santa Bárbara.               |
| Cruz (Santa)          | "                | Morolica                  | San Marcos               | Choluteca.                   |
| Cruz (Santa)          | "                | Signatepeque              | Signatepeque             | Comayagua.                   |
| Cruz (Santa)          | "                | Cedros                    | Cedros                   | Tegucigalpa.                 |
| Cruz (Santa)          | "                | Camasca                   | Camasca                  | Intibucá.                    |
| Cruz de Yojoa (Santa) | Pueblo           | Santa Cruz de Yojoa       | Santa Cruz de Yojoa      | Cortez                       |
| Cuajo Seco            | Caserío          | La Encarnación            | Sensení                  | Copán.                       |
| Cubo                  | "                | Trinidad                  | Trinidad                 | Santa Bárbara.               |
| Cubulero              | "                | Alianza                   | Goacorán                 | Valle                        |
| Cucoco                | Caserío          | La Iguala                 | Gracias                  | Gracias.                     |
| Cucuvagua             | Pueblo           | Cucuvagua                 | Cucuyagua                | Copán                        |
| Cuchilla              | Aldea            | Colinas                   | Santa Bárbara            | Santa Bárbara.               |
| Cuchilla              | Caserío          | El Corpus                 | El Corpus                | Choluteca.                   |
| Cuesta                | Aldea            | Santa Bárbara             | Santa Bárbara            | Santa Bárbara.               |
| Cuesta                | "                | Villa de Concepción       | Tegucigalpa              | Tegucigalpa.                 |
| Cuesta                | Caserío          | Nacome                    | Nacome                   | Valle.                       |
| Cuestas               | Aldea            | Salamá                    | Yocón                    | Olancho.                     |
| Cuestas               | Caserío          | Morolica                  | San Marcos               | Choluteca.                   |
| Cuesta Grande         | "                | Tatumba                   | San Antonio              | Tegucigalpa.                 |
| Cuevas                | "                | Morolica                  | San Marcos               | Choluteca.                   |

| Nombre del lugar | Su clasificación | Municipio á que pertenece   | Distrito á que pertenece | Departamento á que pertenece |
|------------------|------------------|-----------------------------|--------------------------|------------------------------|
| Cuevitas .....   | Caserío          | Nacoame .....               | Nacoame .....            | Valle.                       |
| Cuevitas .....   | "                | Masaguera .....             | Jesús de Otoro .....     | Intibucá.                    |
| Cuevitas .....   | "                | Lepaterique .....           | Sabana Grande .....      | Tegucigalpa.                 |
| Cuisca .....     | "                | Morolica .....              | San Marcos .....         | Choluteca.                   |
| Culebra .....    | "                | Aramecina .....             | Gosecorán .....          | Valle.                       |
| Culebra .....    | "                | Guayape .....               | Yocón .....              | Olancho.                     |
| Culaguaque ..... | Aldea            | Lepaterique .....           | Sabana Grande .....      | Tegucigalpa.                 |
| Gumbre .....     | "                | San Pedro Sula .....        | San Pedro Sula .....     | Cortez.                      |
| Gumbre .....     | Caserío          | Trinidad .....              | Trinidad .....           | Copán.                       |
| Gumimisca .....  | Aldea            | Curarén .....               | Reitoca .....            | Tegucigalpa.                 |
| Gunse .....      | Caserío          | San Marcos .....            | Sensenti .....           | Copán.                       |
| Curarén .....    | Pueblo           | Curarén .....               | Reitoca .....            | Tegucigalpa.                 |
| Curéna .....     | Caserío          | San Marcos .....            | San Marcos .....         | Choluteca.                   |
| Curibra .....    | "                | Tegucigalpa .....           | Tegucigalpa .....        | Tegucigalpa.                 |
| Cusuna .....     | Aldea            | Irióna .....                | Irióna .....             | Colón.                       |
| Cuyalapa .....   | "                | Sonaguera .....             | Sonaguera .....          | "                            |
| Cuyali .....     | "                | El Paraíso .....            | Danlí .....              | El Paraíso.                  |
| Cuyamel .....    | Caserío          | Trujillo .....              | Trujillo .....           | Colón.                       |
| Cuscateca .....  | Aldea            | Danlí .....                 | Danlí .....              | El Paraíso.                  |
| Chácara .....    | Caserío          | El Corpus .....             | El Corpus .....          | Choluteca.                   |
| Chacaguas .....  | "                | San Marcos .....            | San Marcos .....         | "                            |
| Chadera .....    | "                | " .....                     | San Marcos .....         | "                            |
| Chagüite .....   | Aldea            | Yuscarán .....              | Yuscarán .....           | El Paraíso.                  |
| Chagüite .....   | "                | Maraita .....               | San Antonio .....        | Tegucigalpa.                 |
| Chagüites .....  | Caserío          | Yuscarán .....              | Yuscarán .....           | El Paraíso.                  |
| Chagüites .....  | "                | San Antonio de Flores ..... | Textiguat .....          | "                            |

| Nombre del lugar      | Su clasificación | Municipio á que pertenece | Distrito á que pertenece | Departamento á que pertenece |
|-----------------------|------------------|---------------------------|--------------------------|------------------------------|
| Chagüites.....        | Caserío          | Soledad.....              | Texiguat.....            | El Paraíso.                  |
| Chagüites.....        | ”                | San Marcos.....           | San Marcos.....          | Choluteca.                   |
| Chagüites.....        | ”                | Morolica.....             | ”                        | ”                            |
| Chagüite Grande.....  | Aldea            | Oropoli.....              | Yuscarán.....            | El Paraíso.                  |
| Chagüite Grande.....  | Caserío          | Morolica.....             | San Marcos.....          | Choluteca.                   |
| Chagüite Grande.....  | ”                | Vada-Ancho.....           | Texiguat.....            | El Paraíso.                  |
| Chagüite Redondo..... | ”                | Orocuina.....             | Orocuina.....            | Choluteca.                   |
| Chalmeca.....         | ”                | Yoro.....                 | Yoro.....                | Yoro.                        |
| Chamboroto.....       | Aldea            | Marcovia.....             | Choluteca.....           | Choluteca.                   |
| Chameleón.....        | ”                | San Pedro Sula.....       | San Pedro Sula.....      | Cortez.                      |
| Chameleconcito.....   | Caserío          | Puerto Cortez.....        | ”                        | ”                            |
| Chamuscado.....       | ”                | Yoro.....                 | Yoro.....                | Yoro.                        |
| Chancuaco.....        | ”                | Cedros.....               | Cedros.....              | Tegucigalpa.                 |
| Chapagua.....         | ”                | Trujillo.....             | Trujillo.....            | Colón.                       |
| Chaparral.....        | ”                | Nacaome.....              | Nacaome.....             | Valle.                       |
| Chaparral.....        | ”                | Danlí.....                | Danlí.....               | El Paraíso.                  |
| Chaparro.....         | Aldea            | El Paraíso.....           | San Pedro Sula.....      | Cortez.                      |
| Chaparro.....         | Caserío          | Tegucigalpa.....          | Tegucigalpa.....         | Tegucigalpa.                 |
| Chaparro.....         | ”                | Juticalpa.....            | Juticalpa.....           | Olancho.                     |
| Chaparnas.....        | Aldea            | Concepción de María.....  | El Corpus.....           | Choluteca.                   |
| Chaparnas.....        | Caserío          | ”                         | ”                        | ”                            |
| Chapetona.....        | ”                | Danlí.....                | Danlí.....               | El Paraíso.                  |
| Chapetona.....        | ”                | El Paraíso.....           | Santa Rita.....          | Copán.                       |
| Chapulín.....         | Aldea            | Guarita.....              | Guarita.....             | Gracias.                     |
| Chapulín.....         | ”                | Esquías.....              | Esquías.....             | Comayagua.                   |
| Chapulistagua.....    | ”                | San Sebastián.....        | San Antonio.....         | ”                            |
| Charcos.....          | Caserío          | Tegucigalpa.....          | Tegucigalpa.....         | Tegucigalpa.                 |
| Charcos.....          | ”                | ”                         | ”                        | ”                            |

| Nombre del lugar | Su clasificación | Municipio á que pertenece | Distrito á que pertenece | Departamento á que pertenece |
|------------------|------------------|---------------------------|--------------------------|------------------------------|
| Chasnigua        | Aldea            | Villa Nueva               | San Pedro Sula           | Cortez.                      |
| Chichicaste      | Caserío          | Danlí                     | Danlí                    | El Paraíso.                  |
| Chichicasapa     | "                | Juticalpa                 | Juticalpa                | Olancho.                     |
| Chichiguas       | "                | El Corpus                 | El Corpus                | Choluteca.                   |
| Chilacayotes     | "                | Yuscarán                  | Yuscarán                 | El Paraíso.                  |
| Chilamate        | "                | Duyure                    | San Marcos               | Choluteca.                   |
| Chilamón         | "                | San Antonio               | Camasca                  | Intibucá.                    |
| Chilapa          | "                | Catacamas                 | Catacamas                | Olancho.                     |
| Chilar           | "                | Copán                     | Santa Rita               | Copán.                       |
| Chilcas          | Aldea            | Choluteca                 | Choluteca                | Choluteca.                   |
| Chile            | Caserío          | Moroceli                  | Yuscarán                 | El Paraíso.                  |
| Chiligatoro      | Aldea            | Intibucá                  | La Esperanza             | Intibucá.                    |
| Chilito          | "                | Teupacenti                | Danlí                    | El Paraíso.                  |
| Chimbo           | "                | Santa Lucía               | Tegucigalpa              | Tegucigalpa.                 |
| Chimilcas        | Caserío          | Santa Rita                | Santa Rita               | Copán.                       |
| Chinacía         | Pueblo           | Chinacla                  | Marcala                  | 1.ª Paz.                     |
| Chinda           | "                | Chinda                    | Trinidad                 | Santa Bárbara.               |
| Chindona         | "                | Gualaco                   | León Alvarado            | Olancho.                     |
| Chiquibuite      | "                | Chinda                    | Trinidad                 | Santa Bárbara.               |
| Chiquila         | "                | Macnelizo                 | Quimistán                | "                            |
| Chiquistepe      | Caserío          | Valle de Angeles          | San Antonio              | Tegucigalpa.                 |
| Chivana          | Aldea            | Omoa                      | San Pedro Sula           | Cortez.                      |
| Chocolate        | Caserío          | Goascorán                 | Goascorán                | Valle.                       |
| Chocuyo          | "                | Silea                     | Yocón                    | Olancho.                     |
| CHOLUTECA        | Ciudad           | Choluteca                 | Choluteca                | Choluteca.                   |
| Choluteca        | Caserío          | San Antonio               | Camasca                  | Intibucá.                    |
| Chorrera         | Aldea            | Olanchito                 | Olanchito                | Yoro.                        |



| Nombre del lugar | Su clasificación | Municipio á que pertenece  | Distrito á que pertenece | Departamento á que pertenece |
|------------------|------------------|----------------------------|--------------------------|------------------------------|
| Chorritos.....   | Caserío          | Sabana Grande.....         | Sabana Grande.....       | Tegucigalpa.                 |
| Chorro.....      | "                | El Paraíso.....            | Santa Rita.....          | Copán.                       |
| Chorro.....      | "                | Gosacorán.....             | Gosacorán.....           | Valle.                       |
| Chorro.....      | "                | Morazán.....               | Yoro.....                | Yoro.                        |
| Chumbagua.....   | Aldea            | Guayape.....               | Yocón.....               | Olancho.                     |
| Chumelo.....     | Caserío          | San Marcos.....            | Quimistán.....           | Santa Bárbara.               |
| Chupadero.....   | "                | "                          | Sensenti.....            | Copán                        |
| Chupadero.....   | "                | Orocuina.....              | Orocuina.....            | Choluteca.                   |
|                  |                  | Morolica.....              | San Marcos.....          | "                            |
| Dale Fuego.....  | Caserío          | Morolica.....              | San Marcos.....          | Choluteca.                   |
| Danli.....       | Ciudad           | Danli.....                 | Danli.....               | El Paraíso.                  |
| Dantas.....      | Caserío          | Cololaca.....              | Guarita.....             | Gracias.                     |
| Dantas.....      | "                | Yuscarán.....              | Yuscarán.....            | El Paraíso.                  |
| Danto.....       | "                | Santa Rita.....            | Santa Rita.....          | Copán.                       |
| Danto.....       | Aldea            | La Ceiba.....              | La Ceiba.....            | Colón.                       |
| Delicias.....    | "                | Orocuina.....              | Orocuina.....            | Choluteca.                   |
| Delicias.....    | Caserío          | Caridad.....               | Gosacorán.....           | Valle.                       |
| Delicias.....    | "                | San Juan de Flores.....    | San Juan de Flores.....  | Tegucigalpa.                 |
| Delicias.....    | "                | San Antonio de Flores..... | Texiguat.....            | El Paraíso.                  |
| Delicias.....    | "                | Teupacenti.....            | Danli.....               | "                            |
| Delicias.....    | "                | Jacaleapa.....             | "                        | "                            |
| Delicias.....    | "                | Santa Rosa.....            | "                        | "                            |
| Delicias.....    | "                | Soledad.....               | Santa Rosa.....          | Copán.                       |
| Delicias.....    | "                | Santa Rita.....            | Texiguat.....            | El Paraíso.                  |
| Descombro.....   | Aldea            | Santa Rita.....            | Santa Rita.....          | Copán.                       |
| Desmonte.....    | "                | Sulaco.....                | Sulaco.....              | Yoro.                        |
| Despoblado.....  | "                | El Corpus.....             | El Corpus.....           | Choluteca.                   |

| Nombre del lugar        | Su clasificación | Municipio á que pertenece | Distrito á que pertenece | Departamento á que pertenece |
|-------------------------|------------------|---------------------------|--------------------------|------------------------------|
| Diego (San)             | Aldea            | San Marcos                | San Marcos               | Choluteca.                   |
| Diego (San)             | "                | Soledad                   | Texiguat                 | El Paraíso.                  |
| Diego (San)             | "                | Yoro                      | Yoro                     | Yoro.                        |
| Dimas (San)             | Caserío          | Olanchito                 | Olanchito                | "                            |
| Disdán                  | "                | Duyure                    | San Marcos               | Choluteca.                   |
| Disma-Caire             | Aldea            | San Marcos                | "                        | "                            |
| Divisadero.             | "                | Sabana Grande.            | Sabana Grande.           | Tegucigalpa.                 |
| Diviso                  | "                | Trinidad                  | Trinidad                 | Santa Bárbara.               |
| Diviso                  | "                | San Francisco             | Santa Bárbara.           | "                            |
| Dixon-Cove              | Caserío          | Rosán                     | Rosán                    | Las Islas.                   |
| Dolores                 | Aldea            | Dolores                   | La Esperanza.            | Intibucá                     |
| Dolores                 | Pueblo           | Sinnapa                   | Ocotepaque               | Copán.                       |
| Dolores                 | Aldea            | La Encarnación            | Sensenti                 | "                            |
| Dolores                 | "                | Santa Rosa                | Santa Rosa               | "                            |
| Dolores                 | "                | Soledad                   | Texiguat                 | El Paraíso.                  |
| Domingo (Santo)         | "                | Colomoncagua              | Canasca                  | Intibucá.                    |
| Domingo (Santo)         | "                | Belén                     | Gracias                  | Gracias.                     |
| Domingo (Santo)         | Caserío          | Danli                     | Danli                    | El Paraíso.                  |
| Dorado                  | "                | Irióna                    | Irióna                   | Colón.                       |
| Dormitorio              | Aldea            | Florida                   | Trinidad                 | Copán.                       |
| Drogas                  | Caserío          | Quimistán                 | Quimistán                | Santa Bárbara.               |
| Dulce Nombre (6 Culmí). | Pueblo           | El Dulce Nombre.          | Catacamas                | Olanchito.                   |
| Dulce Nombre.           | Aldea            | Sabana Grande.            | Sabana Grande.           | Tegucigalpa.                 |
| Dulce Nombre.           | "                | Santa Rosa                | Santa Rosa               | Copán.                       |
| Duyure                  | Pueblo           | Duyure                    | San Marcos               | Choluteca.                   |
| Duyusupo                | Aldea            | San Marcos                | "                        | "                            |

| Nombre del lugar | Su clasificación | Municipio á que pertenece | Distrito á que pertenece | Departamento á que pertenece |
|------------------|------------------|---------------------------|--------------------------|------------------------------|
| East-End         | Caserío          | Guanaja                   | Guanaja                  | I las Islas.                 |
| Kbanks           | Aldea            | Iriona                    | Iriona                   | Colón.                       |
| Edén             | Caserío          | Santa Lucía               | Tegucigalpa              | Tegucigalpa                  |
| Egnate           | "                | San Andrés                | Erandique                | Gracias.                     |
| Ejidos           | Aldea            | Catacamas                 | Catacamas                | Olancho.                     |
| Elena (Santa)    | Pueblo           | Santa Elena               | Marcala                  | La Paz.                      |
| Elena (Santa)    | Aldea            | San Antonio               | Trinidad                 | Copán.                       |
| Elena (Santa)    | Caserío          | Santa Rosa                | Santa Rosa               | "                            |
| Emanal           | "                | Atima                     | Colinas                  | Santa Bárbara.               |
| Emituca          | Aldea            | Curarén                   | Reitoca                  | Tegucigalpa.                 |
| Empalizada       | "                | Juticalpa                 | Juticalpa                | Olancho.                     |
| Empalizada       | Caserío          | Yocón                     | Yocón                    | "                            |
| Empedrado        | "                | Tegucigalpa               | Tegucigalpa              | Tegucigalpa.                 |
| Enca             | Aldea            | Morolica                  | San Marcos               | Choluteca.                   |
| Encarnación      | Pueblo           | La Encarnación            | Sensenti                 | Copán.                       |
| Encinal          | Caserío          | Sabana Grande             | Sabana Grande            | Tegucigalpa.                 |
| Encino           | "                | Catacamas                 | Catacamas                | Olancho.                     |
| Encinos          | "                | Sabana Grande             | Sabana Grande            | Tegucigalpa.                 |
| Encuentros       | "                | Orocuina                  | Orocuina                 | Choluteca.                   |
| Encuentros       | "                | Mercedes                  | Sensenti                 | Copán.                       |
| Entrada          | Aldea            | Nueva Arcadia             | Trinidad                 | "                            |
| Eramami          | "                | Intibucá                  | La Esperanza             | Intibucá.                    |
| Erandique        | Villa            | Erandique                 | Erandique                | Gracias.                     |
| Escalitas        | Caserío          | Nacaome                   | Nacaome                  | Valle.                       |
| Escalón          | Aldea            | Curarén                   | Reitoca                  | Tegucigalpa.                 |
| Escanito         | Caserío          | Cedros                    | Cedros                   | "                            |
| Escano           | Aldea            | "                         | "                        | "                            |

| Nombre del lugar       | Su clasificación | Municipio á que pertenece  | Distrito á que pertenece | Departamento á que pertenece |
|------------------------|------------------|----------------------------|--------------------------|------------------------------|
| Escarbadero.....       | Caserío          | Lepaterique.....           | Sabana Grande.....       | Tegucigalpa.                 |
| Escobares.....         | "                | Coray.....                 | Nacome.....              | Valle.                       |
| Escobas-Amarillas..... | "                | Teupaconti.....            | Danlí.....               | El Paraíso.                  |
| Escapa.....            | "                | Danlí.....                 | "                        | "                            |
| Espabales.....         | "                | Concepción de María.....   | El Corpus.....           | Choluteca.                   |
| ESPERANZA (LA).....    | Ciudad           | La Esperanza.....          | La Esperanza.....        | Intibucá.                    |
| Esperanza.....         | Aldea            | Morazán.....               | Yoro.....                | Yoro.                        |
| Esperanza.....         | "                | San Antonio.....           | Trinidad.....            | Copán.                       |
| Esperanza.....         | "                | Santa Rita.....            | Santa Rita.....          | "                            |
| Esperanza.....         | "                | Villa Nueva.....           | San Pedro Sula.....      | Cortez                       |
| Esperanza.....         | "                | Omoa.....                  | "                        | "                            |
| Esperanza.....         | Caserío          | Lepaterique.....           | Sabana Grande.....       | Tegucigalpa.                 |
| Esperanza.....         | "                | Caridad.....               | Goscorán.....            | Valle.                       |
| Espinal.....           | Aldea            | Pequire.....               | Pequire.....             | Choluteca.                   |
| Espinal.....           | "                | San Antonio de Flores..... | Texiguat.....            | El Paraíso.                  |
| Espinal.....           | "                | Yoro.....                  | Yoro.....                | Yoro.                        |
| Espinol.....           | Caserío          | Tegucigalpa.....           | Tegucigalpa.....         | Tegucigalpa.                 |
| Espinol.....           | "                | Danlí.....                 | Danlí.....               | El Paraíso.                  |
| Espinol.....           | "                | Coray.....                 | Nacome.....              | Valle.                       |
| Espino.....            | Aldea            | Catacamas.....             | Catacamas.....           | Olancho.                     |
| Espino.....            | Caserío          | Esquías.....               | Esquías.....             | Comayagua.                   |
| Esquías.....           | Pueblo           | Yorito.....                | Yoro.....                | Yoro.                        |
| Esquimal.....          | Caserío          | Pequire.....               | Pequire.....             | Choluteca.                   |
| Esquimal.....          | Aldea            | La Iguala.....             | Gracias.....             | Gracias.                     |
| Esquimal.....          | Caserío          | Guata.....                 | Manto.....               | Olancho.                     |
| Estancia.....          | Aldea            | Morazán.....               | Yoro.....                | Yoro.                        |
| Estancia.....          | "                | Lepaera.....               | Gracias.....             | Gracias.                     |
| Estancia.....          | Caserío          |                            |                          |                              |

| Nombre del lugar       | Su clasificación | Municipio á que pertenece | Distrito á que pertenece | Departamento á que pertenece |
|------------------------|------------------|---------------------------|--------------------------|------------------------------|
| Estancia .....         | Caserío          | Ilama .....               | Santa Bárbara .....      | Santa Bárbara.               |
| Estancia .....         | "                | San Francisco .....       | "                        | "                            |
| Estancia .....         | "                | Lepaterique .....         | Sabana Grande .....      | Tegucigalpa.                 |
| Estancias .....        | Aldea            | Santa Ana .....           | Opatoro .....            | La Paz.                      |
| Estanzuela .....       | "                | Marcala .....             | Marcala .....            | "                            |
| Esteban (San) .....    | Pueblo           | San Esteban .....         | León Alvarado .....      | Olancho.                     |
| Estero .....           | Caserío          | Danlí .....               | El Corpus .....          | El Paraíso                   |
| Estero .....           | "                | Concepción de María ..... | Goascorán .....          | Choluteca.                   |
| Estero del Caite ..... | "                | Alianza .....             | Nacaome .....            | Valle.                       |
| Estero Hermoso .....   | "                | Nacaome .....             | Santa Rita .....         | "                            |
| Estribo .....          | "                | Santa Rita .....          | Orocuina .....           | Copán.                       |
| Euteli .....           | "                | Orocuina .....            | Orocuina .....           | Choluteca.                   |
| Farrayones .....       | "                | San Luis .....            | La Ceiba .....           | Colón.                       |
| Fe (Santa) .....       | Pueblo           | Santa Fe .....            | Ocoatepeque .....        | Copán.                       |
| Fe (Santa) .....       | "                | "                         | Trujillo .....           | Colón.                       |
| Felipe (San) .....     | Aldea            | Piraera .....             | Candelaria .....         | Gracias.                     |
| Felipe (San) .....     | "                | Apacilagua .....          | Orocuina .....           | Choluteca.                   |
| Felipe (San) .....     | "                | Juticalpa .....           | Juticalpa .....          | Olancho.                     |
| Felipe (San) .....     | Caserío          | Pespire .....             | Pespire .....            | Choluteca.                   |
| Felipe (San) .....     | "                | Santa Rita .....          | Santa Rita .....         | Copán.                       |
| Felipe (San) .....     | "                | Teupacenti .....          | Danlí .....              | El Paraíso.                  |
| Filopo .....           | "                | San Pedro Sula .....      | San Pedro Sula .....     | Cortez.                      |
| Finca Vieja .....      | "                | Morolica .....            | San Marcos .....         | Choluteca.                   |
| Flores .....           | Pueblo           | Las Flores .....          | Gracias .....            | Gracias.                     |
| Flores .....           | Aldea            | Colomoncagua .....        | Camasca .....            | Intibucá.                    |
| Flores .....           | "                | Cololaca .....            | Guarita .....            | Gracias.                     |

| Nombre del lugar                | Su clasificación | Municipio á que pertenece     | Distrito á que pertenece | Departamento á que pertenece |
|---------------------------------|------------------|-------------------------------|--------------------------|------------------------------|
| Flores .....                    | Aldea            | Concepción .....              | Trinidad .....           | Santa Bárbara.               |
| Flores .....                    | "                | San Antonio .....             | San Antonio .....        | Coinayagua.                  |
| Flores .....                    | Caserío          | Tegucigalpa .....             | Tegucigalpa .....        | Tegucigalpa.                 |
| Flores .....                    | "                | Santa Rita .....              | Santa Rita .....         | Copán.                       |
| Flor de Ayote .....             | "                | Guayape .....                 | Yocón .....              | Olancho.                     |
| Florida .....                   | Pueblo           | Florida .....                 | Trinidad .....           | Copán.                       |
| Flowers-Bay .....               | Aldea            | Roatán .....                  | Roatán .....             | Las Islas.                   |
| Fortuna .....                   | "                | El Corpus .....               | El Corpus .....          | Choluteca.                   |
| Fragua .....                    | Caserío          | Morazán .....                 | Yoro .....               | Yoro.                        |
| Francia .....                   | Aldea            | Santa Rosa de Aguan .....     | Iriona .....             | Colón.                       |
| Francisco .....                 | Pueblo           | San Francisco .....           | Santa Bárbara .....      | Santa Bárbara                |
| Francisco (San) .....           | "                | " .....                       | Erandique .....          | Gracias.                     |
| Francisco (San) .....           | "                | Langue .....                  | Goscorán .....           | Valle.                       |
| Francisco (San) .....           | "                | Juticalpa .....               | Juticalpa .....          | Olancho.                     |
| Francisco (San) .....           | "                | San Marcos .....              | San Marcos .....         | Choluteca.                   |
| Francisco (San) .....           | "                | " .....                       | Quimistán .....          | Santa Bárbara.               |
| Francisco (San) .....           | "                | " .....                       | Olancho .....            | Yoro.                        |
| Francisco (San) .....           | Caserío          | La Virtud .....               | Guarita .....            | Gracias.                     |
| Francisco (San) .....           | "                | San Antonio .....             | Camasca .....            | Intibucá.                    |
| Francisco (San) .....           | "                | Orica .....                   | Cedros .....             | Tegucigalpa.                 |
| Francisco (San) .....           | "                | Danlí .....                   | Danlí .....              | El Paraíso.                  |
| Francisco (San) .....           | "                | La Encarnación .....          | Sensenti .....           | Copán.                       |
| Francisco (San) .....           | "                | Pespire .....                 | Pespire .....            | Choluteca.                   |
| Francisco (San) .....           | "                | San Isidro .....              | " .....                  | "                            |
| Francisco (San) .....           | "                | Belén .....                   | Gracias .....            | Gracias.                     |
| Francisco de La Paz (San) ..... | Pueblo           | San Francisco de La Paz ..... | Juticalpa .....          | Olancho.                     |
| Francisco del Valle (San) ..... | "                | San Francisco del Valle ..... | Sensenti .....           | Copán.                       |

| Nombre del lugar         | Su clasificación | Municipio á que pertenece | Distrito á que pertenece | Departamento á que pertenece |
|--------------------------|------------------|---------------------------|--------------------------|------------------------------|
| Francisco de Yojoa (San) | Pueblo           | San Francisco de Yojoa    | Santa Cruz de Yojoa      | Cortez.                      |
| Fraternidad              | Aldea            | La Labor                  | Senseñi                  | Copán.                       |
| Frenchman's-Harbor       | "                | Rostán                    | Rostán                   | Las Islas.                   |
| French-Key               | "                | "                         | "                        | "                            |
| Frijolío                 | Caserío          | Orocuina                  | Orocuina                 | Choluteca.                   |
| Frontón                  | "                | Sulaco                    | Sulaco                   | Yoro.                        |
| Fuca                     | "                | Lauterique                | San Antonio del Norte    | La Paz.                      |
| Funacatal                | Aldea            | San Lucas                 | Texiguat                 | El Paraíso.                  |
| Funacate                 | Caserío          | Lepaterique               | Sabana Grande            | Tegucigalpa.                 |
| Gabriel (San)            | Caserío          | San Juan                  | La Esperanza             | Intibucá.                    |
| Gaspiz                   | "                | Signatepeque              | Signatepeque             | Comayagua.                   |
| Galeanos                 | Aldea            | La Paz                    | La Paz                   | La Paz.                      |
| Galeas                   | Caserío          | Coray                     | Nacaome                  | Valle.                       |
| Galera                   | Aldea            | El Corpus                 | El Corpus                | Choluteca.                   |
| Galeras                  | "                | Güinope                   | Yuscarán                 | El Paraíso.                  |
| Galerías                 | Caserío          | Gracias                   | Gracias                  | Gracias.                     |
| Gamalotal                | Aldea            | Silca                     | Yocón                    | Olancho.                     |
| Gamalote                 | Caserío          | Morazán                   | Yoro                     | Yoro.                        |
| Gamalote                 | "                | Jano                      | Manto                    | Olancho.                     |
| Gamalote                 | "                | Cololaco                  | Guarita                  | Gracias.                     |
| Gamatillos               | "                | Quimistán                 | Quimistán                | Santa Bárbara.               |
| Garita                   | "                | Goacorán                  | Goacorán                 | Valle.                       |
| Garita                   | "                | Caridad                   | "                        | "                            |
| Garita                   | "                | San Marcos                | San Marcos               | Choluteca.                   |
| Garita                   | "                | Santa Ana                 | Choluteca                | "                            |
| Garroba                  | "                | Potrerosillos             | Santa Cruz de Yojoa      | Cortez.                      |

| Nombre del lugar       | Su clasificación | Municipio á que pertenece    | Distrito á que pertenece   | Departamento á que pertenece |
|------------------------|------------------|------------------------------|----------------------------|------------------------------|
| Garza.....             |                  | Apacilagua.....              | Orocuina.....              | Choluteca.                   |
| Gertrudis (Santa)..... | Aldea            | Macuelizo.....               | Quimistán.....             | Santa Bárbara.               |
| Gijónajó.....          | Caserío          | Vado Ancho.....              | Texiguat.....              | El Paraíso.                  |
| Goacorán.....          | Villa            | Goacorán.....                | Goacorán.....              | Valle.                       |
| Golondrina.....        | Caserío          | Mercedes de Oriente.....     | San Antonio del Norte..... | La Paz.                      |
| Gorrita.....           | "                | La Paz.....                  | La Paz.....                | "                            |
| Gotas de Sangre.....   | "                | Santa Rita.....              | Santa Rita.....            | Copán.                       |
| GRACIAS.....           | Ciudad           | Gracias.....                 | Gracias.....               | Gracias.                     |
| Graciosa.....          | Caserío          | Talpetate.....               | Santa Cruz de Yojoa.....   | Cortez.                      |
| Granadas.....          | "                | Concepción de María.....     | El Corpus.....             | Choluteca.                   |
| Granadilla.....        | "                | Lepaterique.....             | Sabana Grande.....         | Tegucigalpa.                 |
| Granadillas.....       | Aldea            | Santa Fe.....                | Ocatepeque.....            | Copán.                       |
| Granadillo.....        | Caserío          | San Lucas.....               | Texiguat.....              | El Paraíso.                  |
| Gravel-Bay.....        | Aldea            | Roatán.....                  | Roatán.....                | Las Islas.                   |
| Grietal.....           | Caserío          | Marcovia.....                | Choluteca.....             | Choluteca.                   |
| Guacales.....          | "                | El Corpus.....               | El Corpus.....             | "                            |
| Guacamaya.....         | "                | Gualala.....                 | Santa Bárbara.....         | Santa Bárbara.               |
| Guacamayas.....        | "                | Juticalpa.....               | Juticalpa.....             | Olancho.                     |
| Guacamayas.....        | "                | San Juan de Flores.....      | San Juan de Flores.....    | Tegucigalpa.                 |
| Guacirope.....         | Aldea            | Nacaome.....                 | Nacaome.....               | Valle                        |
| Guacors.....           | "                | San Francisco de La Paz..... | Juticalpa.....             | Olancho.                     |
| Guacual.....           | Caserío          | Gualceinc.....               | Candelaria.....            | Gracias.                     |
| Guachipilín.....       | "                | Guayape.....                 | Yocón.....                 | Olancho.                     |
| Guadalupe.....         | Aldea            | La Iguala.....               | Gracias.....               | Gracias.                     |
| Guadalupe.....         | "                | Reitoca.....                 | Reitoca.....               | Tegucigalpa.                 |
| Guadalupe.....         | "                | Santa Fe.....                | Trujillo.....              | Colón.                       |
| Guadalupe.....         | Caserío          | Yuscarán.....                | Yuscarán.....              | El Paraíso.                  |



| Nombre del lugar | Su clasificación | Municipio á que pertenece | Distrito á que pertenece | Departamento á que pertenece |
|------------------|------------------|---------------------------|--------------------------|------------------------------|
| Guadalupe        | Caseño           | San Juan de Flores.       | San Juan de Flores       | Tegucigalpa.                 |
| Guadalupe        | "                | Nacaome                   | Nacaome                  | Valle.                       |
| Guailó           | "                | San Marcos.               | San Marcos               | Choluteca.                   |
| Guailó           | "                | Liure.                    | Texíguat                 | El Paraíso.                  |
| Guaimaca.        | Pueblo           | Guaimaca.                 | Cedros                   | Tegucigalpa.                 |
| Guajiniquil      | Caseño           | El Corpus.                | El Corpus.               | Choluteca.                   |
| Guajiniquil      | "                | San Marcos                | San Marcos               | "                            |
| Guajiniquil      | "                | Santa Lucía.              | Camasca.                 | Intibucá.                    |
| Guajiniquil      | "                | Yuscarán                  | Yuscarán                 | El Paraíso.                  |
| Guajiniquil      | "                | Danli.                    | Danli                    | "                            |
| Guajiniquil      | "                | Santa Ana                 | Sabana Grande.           | Tegucigalpa.                 |
| Guajiniquil      | "                | La Virtud                 | Guarita                  | Gracias.                     |
| Guajiniquil      | "                | El Negrito                | El Negrito               | Yoro.                        |
| Guajiniquil      | "                | Guajiquiro                | Opatoro                  | La Paz.                      |
| Guajiquiro       | Pueblo           | Guajiquiro                | León Alvarado.           | Olancho.                     |
| Gualaco          | "                | Gualaco                   | Santa Bárbara            | Santa Bárbara.               |
| Gualala          | "                | Gualala                   | Candelaria               | Gracias.                     |
| Gualcece         | Caseño           | Gualcince.                | "                        | "                            |
| Gualcince        | Pueblo           | "                         | "                        | "                            |
| Gualcince        | Caseño           | Valladolid                | Guarita                  | "                            |
| Gualgüire        | "                | Erandique                 | Erandique                | El Paraíso.                  |
| Gualqueme.       | "                | San Lucas                 | T'exíguat                | "                            |
| Gualqueme.       | "                | Vado Ancho                | "                        | "                            |
| Gualqueme.       | "                | Catacamas                 | Catacamas                | Olancho.                     |
| Gualqueme.       | "                | San Marcos                | San Marcos               | Choluteca.                   |
| Gualqueme.       | "                | Danli                     | Danli                    | El Paraíso.                  |
| Gualjipa         | Aldea            | La Unión                  | Cucuyagua                | Copán.                       |
| Gualjoco         | "                | Santa Bárbara             | Santa Bárbara            | Santa Bárbara.               |

| Nombre del lugar  | Su clasificación | Municipio á que pertenece | Distrito á que pertenece | Departamento á que pertenece |
|-------------------|------------------|---------------------------|--------------------------|------------------------------|
| Gualjquito.....   | Aldea            | Gualala.....              | Santa Bárbara.....       | Santa Bárbara.               |
| Gualora.....      | Caserío          | Amapala.....              | Amapala.....             | Valle.                       |
| Gualpatanta.....  | Aldea            | Iriona.....               | Iriona.....              | Colón.                       |
| Guiltaya.....     | "                | Cucuyagua.....            | Cucuyagua.....           | Copán.                       |
| Guiltaya.....     | Caserío          | Sensenti.....             | Sensenti.....            | "                            |
| Guamal.....       | "                | San Antonio.....          | Trinidad.....            | "                            |
| Guamalito.....    | "                | Potrerrillos.....         | Santa Cruz de Yojoa..... | Cortez.                      |
| Guampusito.....   | "                | Chinda.....               | Trinidad.....            | Santa Bárbara.               |
| Guanábanas.....   | Aldea            | El Dulce Nombre.....      | Catacamas.....           | Olancho.                     |
| Guanaacaste.....  | Caserío          | Juticalpa.....            | Juticalpa.....           | "                            |
| Guanaacaste.....  | Aldea            | El Rosario.....           | Yocón.....               | "                            |
| Guanaacaste.....  | Caserío          | Teupacenti.....           | Danli.....               | El Paraíso.                  |
| Guanaaja.....     | "                | Santa Lucía.....          | Camasca.....             | Intibucá.                    |
| Guanaajulque..... | Pueblo           | Guanaja.....              | Guanaja.....             | Las Islas.                   |
| Guanaás.....      | Caserío          | Gracias.....              | Gracias.....             | Gracias.                     |
| Guangololo.....   | "                | Las Flores.....           | "                        | "                            |
| Guani.....        | "                | Tegucigalpa.....          | Tegucigalpa.....         | Tegucigalpa.                 |
| Guani.....        | "                | Iriona.....               | Iriona.....              | Colón.                       |
| Guani.....        | "                | San Francisco.....        | Erandique.....           | Gracias.                     |
| Guani.....        | "                | Iriona.....               | Iriona.....              | Colón.                       |
| Guante.....       | "                | Curarén.....              | Reitoca.....             | Tegucigalpa.                 |
| Guante.....       | Aldea            | Cedros.....               | Cedros.....              | "                            |
| Guante.....       | Caserío          | "                         | "                        | "                            |
| Guante.....       | "                | Virginia.....             | Candelaria.....          | Gracias.                     |
| Guante.....       | "                | La Paz.....               | La Paz.....              | La Paz.                      |
| Guante.....       | Aldea            | Yoro.....                 | Yoro.....                | Yoro.                        |
| Guante.....       | Caserío          | El Rosario.....           | El Rosario.....          | Comayagua.                   |

| Nombre del lugar      | Su clasificación | Municipio á que pertenece | Distrito á que pertenece | Departamento á que pertenece |
|-----------------------|------------------|---------------------------|--------------------------|------------------------------|
| Guare.....            | Caserío          | Morolica.....             | San Marcos.....          | Choluteca.                   |
| Guarisama.....        | Aldea            | Manto.....                | Manto.....               | Olancho.                     |
| Guarita.....          | Villa            | Guarita.....              | Guarita.....             | Gracias.                     |
| Guaruma.....          | Aldea            | Concepción de María.....  | El Corpus.....           | Choluteca.                   |
| Guaruma de Riera..... | " Caserío        | San Pedro Sula.....       | San Pedro Sula.....      | ( Cortez.                    |
| Guarumal.....         | "                | Villa Nueva.....          | ".....                   | "                            |
| Guarunta.....         | "                | Santa Rita.....           | ".....                   | Copán.                       |
| Guasulile.....        | "                | Iriona.....               | Iriona.....              | Colón.                       |
| Guasimal.....         | "                | Tegucigalpa.....          | Tegucigalpa.....         | Tegucigalpa.                 |
| Guásimo.....          | "                | Vado Ancho.....           | Texiguat.....            | El Paraíso.                  |
| Guasore.....          | "                | Choluteca.....            | ( holuteca.....          | Choluteca.                   |
| Guasquitú.....        | Aldea            | San Marcos.....           | San Marcos.....          | "                            |
| Guasucarán.....       | Caserío          | Masaguara.....            | Jesús de Otoro.....      | Intibuca.                    |
| Guata.....            | "                | Piraera.....              | Candelaria.....          | Gracias.                     |
| Guatateca.....        | "                | Ojojona.....              | Sabana Graude.....       | Tegucigalpa.                 |
| Guatemala.....        | Pueblo           | Guata.....                | Manto.....               | Olancho.                     |
| Guatemalita.....      | Aldea            | Yoro.....                 | Yoro.....                | Yoro.                        |
| Guatilla.....         | Caserío          | Masaguara.....            | Jesús de Otoro.....      | Intibuca.                    |
| Guatincara.....       | "                | Danlí.....                | Danlí.....               | El Paraíso.                  |
| Guayaba.....          | "                | Orica.....                | Cedros.....              | Tegucigalpa.                 |
| Guayabal.....         | "                | Yoro.....                 | Candelaria.....          | Gracias.                     |
| Guayabal.....         | "                | Erandique.....            | Yoro.....                | Yoro.                        |
| Guayabal.....         | "                | Amapala.....              | Erandique.....           | Gracias.                     |
| Guayabal.....         | "                | Pespire.....              | Amapala.....             | Valle.                       |
| Guayabal.....         | "                | Sabana Graude.....        | Pespire.....             | Choluteca.                   |
| Guayabal.....         | "                | Soledad.....              | Sabana Grande.....       | Tegucigalpa.                 |
| Guayabal.....         | "                |                           | Texiguat.....            | El Paraíso.                  |

| Nombre del lugar | Su clasificación | Municipio á que pertenece | Distrito á que pertenece | Departamento á que pertenece |
|------------------|------------------|---------------------------|--------------------------|------------------------------|
| Guayabal         | Caserío          | Yuscarán                  | Yuscarán                 | El Paraíso.                  |
| Guayabillas      | "                | Juticalpa                 | Juticalpa                | Olauchó.                     |
| Guayabillas      | "                | Orica                     | Cedros                   | Tegucigalpa.                 |
| Guayabillas      | "                | Yuscarán                  | Yuscarán                 | El Paraíso.                  |
| Guayabo          | Aldea            | Pespire                   | Pespire                  | Choluteca.                   |
| Guayabo          | Caserío          | Cedros                    | Cedros                   | Tegucigalpa.                 |
| Guayabo          | "                | Nacaome                   | Nacaome                  | Valle.                       |
| Guayabo          | "                | Tegucigalpa               | Tegucigalpa              | Tegucigalpa.                 |
| Guayabo          | "                | Danlí                     | Danlí                    | El Paraíso.                  |
| Guayabo          | "                | San Pedro                 | Cucuyagua                | Copán.                       |
| Guayabo          | "                | Yuscarán                  | Yuscarán                 | El Paraíso                   |
| Guayacán         | "                | Gualaco                   | León Alvarado            | Olancho.                     |
| Guayacán         | "                | Danlí                     | Danlí                    | El Paraíso.                  |
| Guayambre        | "                | "                         | "                        | "                            |
| Guayape          | Pueblo           | Guayape                   | Yocón                    | Olancho.                     |
| Guayape          | Aldea            | Campamento                | Juticalpa                | "                            |
| Guayapito        | Caserío          | San Buena Ventura         | Sabana Grande            | Tegucigalpa.                 |
| Guazabuquí       | "                | Orica                     | Cedros                   | "                            |
| Güerisme         | Aldea            | Ojozona                   | Sabana Grande            | "                            |
| Güinope          | Pueblo           | Güinope                   | Yuscarán                 | El Paraíso.                  |
| Güinopito        | Aldea            | Texiguat                  | Texiguat                 | "                            |
| Güiscoyotes      | Caserío          | Atima                     | Colinas                  | Santa Bárbara.               |
| Güise            | "                | Intibucá                  | La Esperanza             | Intibucá.                    |
| Güiraena         | "                | Yanyupe                   | Texiguat                 | El Paraíso.                  |
| Gupito           | "                | El Rosario                | Yocón                    | Olancho.                     |
| Habana           | Caserío          | Yoro                      | Yoro                     | Yoro.                        |

| Nombre del lugar         | Su clasificación | Municipio á que pertenece | Distrito á que pertenece  | Departamento á que pertenece |
|--------------------------|------------------|---------------------------|---------------------------|------------------------------|
| Hacienda Grande.....     | Aldea            | Copán.....                | Santa Rita.....           | Copán.                       |
| Hacienda de Enmedio....  | Caserío          | Tegucigalpa.....          | Tegucigalpa.....          | Tegucigalpa.                 |
| Hacienda de Guacerique.. | "                | "                         | "                         | "                            |
| Hacienda del Trapiche... | "                | "                         | "                         | "                            |
| Hacienda Vieja.....      | "                | San Antonio.....          | Camasca.....              | Intibucá.                    |
| Hacienda Vieja.....      | "                | Yoro.....                 | Yoro.....                 | Yoro.                        |
| Haciendita.....          | "                | Piraera.....              | Candelaria.....           | Gracias.                     |
| Hachero.....             | "                | Soledad.....              | Texiguat.....             | El Paraiso.                  |
| Half-Moon Bay.....       | "                | Itoatán.....              | Roatán.....               | Las Islas.                   |
| Hato.....                | Aldea            | San Miguelito.....        | Reitoca.....              | Tegucigalpa.                 |
| Hato Grande.....         | Caserío          | Sabana Grande.....        | Sabana Grande.....        | "                            |
| Hato Nuevo.....          | Aldea            | Choluteca.....            | Choluteca.....            | Choluteca.                   |
| Hato Nuevo.....          | Caserío          | Danli.....                | Danli.....                | El Paraiso.                  |
| Hato Nuevo.....          | "                | Goascorán.....            | Goascorán.....            | Valle.                       |
| Hato Quemado.....        | "                | Vado Ancho.....           | Texiguat.....             | El Paraiso.                  |
| Hato Viejo.....          | Aldea            | San Antonio del Norte.... | San Antonio del Norte.... | La Paz.                      |
| Hato Viejo.....          | Caserío          | Liure.....                | Texiguat.....             | El Paraiso.                  |
| Hato Viejo.....          | "                | San Lucas.....            | "                         | "                            |
| Hato Viejo.....          | "                | San Ant.º de Flores.....  | "                         | "                            |
| Hato Viejo.....          | "                | El Corpus.....            | El Corpus.....            | Choluteca.                   |
| Hatillo.....             | Aldea            | Olanchito.....            | Olanchito.....            | Yoro.                        |
| Hatillo.....             | "                | Tegucigalpa.....          | Tegucigalpa.....          | Tegucigalpa.                 |
| Hatillo.....             | Caserío          | Yuscarán.....             | Yuscarán.....             | El Paraiso.                  |
| Hatillo.....             | "                | Liure.....                | Texiguat.....             | "                            |
| Hatillo.....             | "                | Catacamas.....            | Catacamas.....            | Olancho.                     |
| Hatillo.....             | "                | Lepaterique.....          | Sabana Grande.....        | Tegucigalpa.                 |
| Hatillos.....            | "                | Soledad.....              | Texiguat.....             | El Paraiso.                  |

| Nombre del lugar | Su clasificación | Municipio á que pertenece | Distrito á que pertenece | Departamento á que pertenece |
|------------------|------------------|---------------------------|--------------------------|------------------------------|
| Hatillos         | Caserío          | Aramecina                 | Goascorán                | Valle.                       |
| Hatillos         | "                | Choluteca                 | Choluteca                | Choluteca.                   |
| Hellen           | Aldea            | Roatán                    | Roatán                   | Las Islas.                   |
| Hermita          | Caserío          | Cedros                    | Cedros                   | Tegucigalpa.                 |
| Hermita          | "                | Talanga                   | San Juan de Flores       | "                            |
| Hernando López   | "                | Tegucigalpa               | Tegucigalpa              | "                            |
| Herraduritas     | "                | Juticalpa                 | Juticalpa                | Olancho.                     |
| Hicaque          | Aldea            | Tela                      | Tela                     | Yoro.                        |
| Higo             | Caserío          | Lepaterique               | Sabana Grande            | Tegucigalpa.                 |
| Higo             | "                | El Corpus                 | El Corpus                | Choluteca.                   |
| Higos            | "                | Nueva Arcadia             | Trinidad                 | Copán.                       |
| Higueral         | "                | La Unión                  | Yocón                    | Olancho.                     |
| Higuerito        | "                | Cedros                    | Cedros                   | Tegucigalpa.                 |
| Higueros         | "                | Danlí                     | Danlí                    | El Paraíso                   |
| Honduras Vieja   | "                | Orocuina                  | Orocuina                 | Choluteca.                   |
| Horas            | "                | San Marcos                | San Marcos               | "                            |
| Horca            | "                | Teupacenti                | Danlí                    | El Paraíso.                  |
| Horcones         | "                | Cedros                    | Cedros                   | Tegucigalpa.                 |
| Horcones         | "                | Masaguara                 | Jesús de Oloro           | Intibucá.                    |
| Horcones         | "                | Magdalena                 | Canasca                  | "                            |
| Horcones         | "                | Manto                     | Manto                    | Olancho                      |
| Horcones         | "                | Concepción de María       | El Corpus                | Choluteca.                   |
| Hormiguero       | "                | Catcamas                  | Catcamas                 | Olancho                      |
| Hornito          | Aldea            | Yanyupe                   | Texiguat                 | El Paraíso.                  |
| Hornitos         | Caserío          | Cedros                    | Cedros                   | Tegucigalpa.                 |
| Horno            | Aldea            | Duyure                    | San Marcos               | Choluteca.                   |
| Horno            | Caserío          | Concepción de María       | El Corpus                | "                            |

| Nombre del lugar   | Su clasificación | Municipio á que pertenece | Distrito á que pertenece | Departamento á que pertenece |
|--------------------|------------------|---------------------------|--------------------------|------------------------------|
| Horno.....         | Caserío          | Comayagua                 | Comayagua                | Comayagua                    |
| Hoyos.....         | Aldea            | Santa Rosa                | Santa Rosa               | Copán.                       |
| Huatal Largo.....  | Caserío          | Soledad                   | Texiguat                 | El Paraíso.                  |
| Huerta.....        | Aldea            | Trinidad                  | Trinidad                 | Santa Bárbara.               |
| Huerta Vieja.....  | Caserío          | Soledad                   | Texiguat                 | El Paraíso.                  |
| Huertas.....       | "                | Lepaterique               | Sabana Grande            | Tegucigalpa.                 |
| Huertas.....       | "                | El Rosario                | El Rosario               | Comayagua                    |
| Huinto.....        | "                | Choluteca                 | Choluteca                | Choluteca.                   |
| Huji.....          | "                | Irióna                    | Irióna                   | Colón.                       |
| Huye.....          | "                | Ojos de Agua              | Meámbar                  | Comayagua                    |
| Ignacio (San)..... | Aldea            | Cedros                    | Cedros                   | Tegucigalpa.                 |
| Iguais.....        | Pueblo           | La Iguala                 | Gracias                  | Gracias.                     |
| Ilama.....         | "                | Ilama                     | Santa Bárbara            | Santa Bárbara                |
| Ilamapa.....       | Caserío          | Tegucigalpa               | Tegucigalpa              | Tegucigalpa.                 |
| Ilanga.....        | Aldea            | Trujillo                  | Trujillo                 | Colón                        |
| Ilaya.....         | "                | Irióna                    | Irióna                   | "                            |
| Inés (Santa).....  | "                | Goascorán                 | Goascorán                | Valle.                       |
| Inés (Santa).....  | "                | Juticalpa                 | Juticalpa                | Olancho.                     |
| Inés (Santa).....  | "                | Liure                     | Texiguat                 | El Paraíso.                  |
| Infermitos.....    | Caserío          | Sabana Grande             | Sabana Grande            | Tegucigalpa.                 |
| Ingenio.....       | "                | La Labor                  | Senseñti                 | Copán.                       |
| Ingenios.....      | Aldea            | Santa Rita                | Santa Rita               | "                            |
| Inglés.....        | Caserío          | Marcovia                  | Choluteca                | Choluteca.                   |
| Ino.....           | "                | El Triunfo                | El Corpus                | "                            |
| Ino.....           | "                | Concepción de María       | "                        | "                            |
| Insula.....        | Aldea            | Yuscarán                  | Yuscarán                 | El Paraíso.                  |

| Nombre del lugar    | Su clasificación | Municipio á que pertenece | Distrito á que pertenece | Departamento á que pertenece |
|---------------------|------------------|---------------------------|--------------------------|------------------------------|
| Intibucá.....       | Pueblo           | Intibucá.....             | La Esperanza.....        | Intibucá.                    |
| Iriona.....         | "                | Iriona.....               | Iriona.....              | Colón.                       |
| Iecanal.....        | Caserío          | San Antonio.....          | Camasca.....             | Intibucá.                    |
| Isidro (San).....   | Pueblo           | San Isidro.....           | Pespire.....             | Choluteca.                   |
| Isidro (San).....   | Aldea            | Jesús de Otoro.....       | Jesús de Otoro.....      | Intibucá                     |
| Isidro (San).....   | "                | Camasca.....              | Camasca.....             | "                            |
| Isidro (San).....   | Caserío          | Piraera.....              | Candelaria.....          | Gracias.                     |
| Isidro (San).....   | "                | Manto.....                | Manto.....               | Olancho.                     |
| Isidro (San).....   | "                | Santa Ana.....            | Choluteca.....           | Choluteca.                   |
| Isla de Cedeño..... | "                | Marcovia.....             | "                        | "                            |
| Isletas.....        | "                | Santa Lucía.....          | Camasca.....             | Intibucá                     |
| Jacaleapa.....      | Pueblo           | Jacaleapa.....            | Danlí.....               | El Paraíso                   |
| Jacaleapa.....      | Aldea            | Tegucigalpa.....          | Tegucigalpa.....         | Tegucigalpa.                 |
| Jacén.....          | Caserío          | La Iguala.....            | Gracias.....             | Gracias.                     |
| Jacinto (San).....  | "                | San Antonio.....          | Camasca.....             | Intibucá.                    |
| Jack-Neel-Key.....  | "                | Guanaja.....              | Guanaja.....             | Las Islas.                   |
| Jagua.....          | "                | San Juan.....             | La Esperanza.....        | Intibucá.                    |
| Jagua Dulce.....    | "                | Cedros.....               | Cedros.....              | Tegucigalpa.                 |
| Jagüita.....        | "                | El Corpus.....            | El Corpus.....           | Choluteca.                   |
| Jagüitas.....       | "                | Concepción de María.....  | "                        | "                            |
| Jaimali.....        | "                | San Marcos.....           | San Marcos.....          | "                            |
| Jaitique.....       | "                | Signatepeque.....         | Signatepeque.....        | Comayagua.                   |
| Jalaca.....         | Aldea            | Talanga.....              | San Juan de Flores.....  | Tegucigalpa.                 |
| Jalapa.....         | "                | Yorito.....               | Yoro.....                | Yoro.                        |
| Jamayupe.....       | "                | Yanuyupe.....             | Texiguat.....            | El Paraíso                   |
| Jano.....           | Pueblo           | Jano.....                 | Manto.....               | Olancho                      |



| Nombre del lugar  | Su clasificación | Municipio á que pertenece | Distrito á que pertenece | Departamento á que pertenece |
|-------------------|------------------|---------------------------|--------------------------|------------------------------|
| Jaral             | Aldea            | Sulaco                    | Sulaco                   | Yoro.                        |
| Jaral             | "                | Santa Rita                | Santa Rita               | Copán.                       |
| Jarallones        | Caserío          | Santa Fe                  | Trujillo                 | Colón.                       |
| Jayacayán         | "                | San Marcos                | San Marcos               | Choluteca.                   |
| Jazmín            | "                | Yuscarán                  | Yuscarán                 | El Paraíso.                  |
| Jenistepe         | "                | Orocuina                  | Orocuina                 | Choluteca.                   |
| Jerónimo (San)    | Pueblo           | Gualaco                   | León Alvarado            | Olancho.                     |
| Jerónimo (San)    | Aldea            | San Jerónimo              | El Rosario               | Comayagua.                   |
| Jerónimo (San)    | "                | Vado Ancho                | Texiguat                 | El Paraíso.                  |
| Jerónimo (San)    | "                | San Antonio               | Trinidad                 | Copán.                       |
| Jerónimo (San)    | "                | Olanchito                 | Olanchito                | Yoro.                        |
| Jerónimo (San)    | "                | Jesús de Otoro            | Jesús de Otoro           | Intibucá.                    |
| Jerónimo (San)    | "                | Intibucá                  | La Esperanza             | "                            |
| Jerónimo (San)    | Caserío          | Concepción                | Camasca                  | "                            |
| Jerónimo (San)    | "                | Alianza                   | Goascorán                | Valle.                       |
| Jerónimo (San)    | "                | Yoro                      | Yoro                     | Yoro.                        |
| Jerónimo (San)    | "                | Piraera                   | Candelaria               | Gracias.                     |
| Jerónimo (San)    | "                | Morolica                  | San Marcos               | Choluteca.                   |
| Jerónimo (San)    | "                | Nacaome                   | Nacaome                  | Valle.                       |
| Jerónimo (San)    | "                | Danli                     | Danli                    | El Paraíso.                  |
| Jesús             | Aldea            | Alianza                   | Goascorán                | Valle.                       |
| Jesús de Otoro    | Pueblo           | Jesús de Otoro            | Jesús de Otoro           | Intibucá.                    |
| Jicalapa          | Aldea            | Gualaco                   | León Alvarado            | Olancho.                     |
| Jicaral           | Caserío          | San Antonio               | Camasca                  | Intibucá.                    |
| Jicaral           | "                | Santa Lucía               | "                        | "                            |
| Jicaral           | "                | San Isidro                | Peapire                  | Choluteca.                   |
| Jicaral de Jácamo | "                | Choluteca                 | Choluteses               | "                            |

| Nombre del lugar    | Su clasificación | Municipio á que pertenece  | Distrito á que pertenece | Departamento á que pertenece |
|---------------------|------------------|----------------------------|--------------------------|------------------------------|
| Jicarito.....       | Caserío          | Concepción de María.....   | El Corpus.....           | Choluteca.                   |
| Jicarito.....       | "                | Morolica.....              | San Marcos.....          | "                            |
| Jicarito.....       | "                | Méambar.....               | Méambar.....             | Comayagua.                   |
| Jicarito.....       | "                | San Antonio.....           | San Antonio.....         | Tegucigalpa.                 |
| Jícaro.....         | Aldea            | Alauca.....                | Danlí.....               | El Paraíso.                  |
| Jícaro.....         | "                | San Antonio de Flores..... | Pespire.....             | Choluteca.                   |
| Jícaro.....         | Caserío          | Lepaterique.....           | Sabana Grande.....       | Tegucigalpa.                 |
| Jícaro.....         | "                | Tegucigalpa.....           | Tegucigalpa.....         | "                            |
| Jícaro.....         | "                | San Marcos.....            | San Marcos.....          | Choluteca.                   |
| Jícaro.....         | "                | Nacaome.....               | Nacaome.....             | Valle.                       |
| Jícaro Pintado..... | "                | Aramecina.....             | Goascorán.....           | "                            |
| Jigua.....          | Aldea            | Florida.....               | Trinidad.....            | Copán.                       |
| Jilamo.....         | Caserío          | Tela.....                  | Tela.....                | Yoro.                        |
| Jimasque.....       | Aldea            | Manto.....                 | Manto.....               | Olancho.                     |
| Jimerito.....       | "                | La Ceiba.....              | La Ceiba.....            | Colón.                       |
| Jimía.....          | Caserío          | Yoro.....                  | Yoro.....                | Yoro.                        |
| Jimilité.....       | "                | Corquín.....               | Cucuyagua.....           | Copán.                       |
| Jipo.....           | Aldea            | Cucuyagua.....             | ".....                   | "                            |
| Jiquilital.....     | Caserío          | Danlí.....                 | Danlí.....               | El Paraíso.                  |
| Jiquinlaca.....     | Aldea            | Concepción.....            | Camasca.....             | Intibucá.                    |
| Jobos.....          | Caserío          | Concepción de María.....   | El Corpus.....           | Choluteca.                   |
| Jobo.....           | "                | Danlí.....                 | Danlí.....               | El Paraíso.                  |
| Jobo.....           | "                | Nacamo.....                | Nacaome.....             | Valle.                       |
| Jobo.....           | "                | Orocúina.....              | Orocúina.....            | Choluteca.                   |
| Jobito.....         | "                | Pespire.....               | Pespire.....             | "                            |
| Jocomico.....       | "                | Morolica.....              | San Marcos.....          | "                            |
| Jocón.....          | Pueblo           | Jocón.....                 | Yoro.....                | Yoro.                        |

| Nombre del lugar | Su clasificación | Municipio á que pertenece | Distrito á que pertenece | Departamento á que pertenece |
|------------------|------------------|---------------------------|--------------------------|------------------------------|
| Joconal          | Caserío          | Macnelizo                 | Quimistán                | Santa Bárbara.               |
| Jocoro           | "                | Peepire                   | Peepire                  | Choluteca.                   |
| Jocotancito      | Aldea            | Mercedes                  | Sensenti                 | Copán                        |
| Jocote           | Caserío          | San Marcos                | San Marcos               | Choluteca.                   |
| Jocote           | "                | Aramecina                 | Goascorán                | Valle.                       |
| Jocote           | "                | El Corpus                 | El Corpus                | Choluteca.                   |
| Jocotes          | "                | San Marcos                | San Marcos               | "                            |
| Jocotes          | "                | Gualaco                   | León Alvarado            | Olancho.                     |
| Jonesville       | Aldea            | Roatán                    | Roatán                   | Las Islas.                   |
| Jorge (San)      | "                | La Encarnación            | Sensenti                 | Copán.                       |
| Jorge (San)      | Caserío          | Yoro                      | Yoro                     | Yoro.                        |
| Jorge (San)      | "                | La Venta                  | Sabana Grande            | Tegucigalpa.                 |
| Jorge (San)      | "                | San José                  | Marcala                  | La Paz.                      |
| José (San)       | Pueblo           | "                         | Peepire                  | Choluteca                    |
| José (San)       | "                | "                         | Siguatopeque             | Comayagua.                   |
| José (San)       | "                | "                         | Trinidad                 | Copán.                       |
| José (San)       | "                | "                         | Danlí                    | El Paraíso.                  |
| José (San)       | Aldea            | Danlí                     | Cucuyagua                | Copán.                       |
| José (San)       | "                | Cucuyagua                 | Olanchito                | Yoro.                        |
| José (San)       | "                | Olanchito                 | Quimistán                | Santa Bárbara.               |
| José (San)       | "                | Petosa                    | Choluteca                | Choluteca.                   |
| José (San)       | "                | Choluteca                 | Cedros                   | Tegucigalpa.                 |
| José (San)       | "                | Cedros                    | Reitoca                  | "                            |
| José (San)       | "                | Reitoca                   | La Esperanza             | Intibucá.                    |
| José (San)       | "                | Intibucá                  | Erandique                | Gracias.                     |
| José (San)       | Caserío          | San Francisco             | La Esperanza             | Intibucá.                    |
| José (San)       | "                | Dolores                   | "                        | "                            |
| José (San)       | "                | San Antonio               | Camasca                  | "                            |

| Nombre del lugar         | Su clasificación | Municipio á que pertenece | Distrito á que pertenece | Departamento á que pertenece |
|--------------------------|------------------|---------------------------|--------------------------|------------------------------|
| José (San)               | Caserío          | Masaguara                 | Jesús de Otoro           | Intibucá.                    |
| José (San)               | "                | Sabana Grande             | Sabana Grande            | Tegucigalpa.                 |
| José (San)               | "                | La Virtud                 | Guarita                  | Gracias.                     |
| José (San)               | "                | Piraera                   | Candelaria               | "                            |
| José (San)               | "                | Chinda                    | Trinidad                 | Santa Bárbara.               |
| José del Potrero (San)   | Pueblo           | San José del Potrero      | Esquías                  | Comayagua.                   |
| José del Río Tinto (San) | Aldea            | Catacarnas                | Catacarnas               | Olancho.                     |
| Joya                     | Caserío          | El Corpus                 | El Corpus                | Choluteca.                   |
| Joya                     | "                | Concepción de María       | "                        | "                            |
| Joyas                    | "                | Cololaca                  | Guarita                  | Gracias.                     |
| Joya (Cueca)             | "                | San Marcos                | San Marcos               | Choluteca.                   |
| Joya (grande)            | "                | Yoro                      | Yoro                     | Yoro.                        |
| Joya Grande              | "                | San Antonio               | San Antonio              | Tegucigalpa.                 |
| Joyitas                  | "                | Yuscarán                  | Yuscarán                 | El Paraiso.                  |
| Juan (San)               | Pueblo           | San Juan                  | La Esperanza             | Intibucá.                    |
| Juan (San)               | "                | "                         | San Antonio del Norte    | La Paz.                      |
| Juan (San)               | "                | Tela                      | Tela                     | Yoro.                        |
| Juan (San)               | Aldea            | Sulaco                    | Sulaco                   | "                            |
| Juan (San)               | "                | Magdalena                 | Camasca                  | Intibucá.                    |
| Juan (San)               | "                | Yoro                      | Yoro                     | Yoro.                        |
| Juan (San)               | "                | Morazán                   | "                        | "                            |
| Juan (San)               | "                | El Corpus                 | El Corpus                | Choluteca.                   |
| Juan (San)               | "                | El Triunfo                | "                        | "                            |
| Juan (San)               | "                | Pespire                   | Pespire                  | "                            |
| Juan (San)               | "                | Ceguaca                   | Santa Bárbara            | Santa Bárbara.               |
| Juan (San)               | "                | Naranjito                 | Colinas                  | "                            |
| Juan (San)               | "                | San Marcos                | Sensenti                 | Copán.                       |

| Nombre del lugar     | Su clasificación | Municipio á que pertenece | Distrito á que pertenece | Departamento á que pertenece |
|----------------------|------------------|---------------------------|--------------------------|------------------------------|
| Juan (San)           | Aldea            | Piraera                   | Candelaria               | Gracias.                     |
| Juan (San)           | Caserío          | San Antonio               | Camasca                  | Intibucá.                    |
| Juan Abajo (San)     | "                | El Corpus                 | El Corpus                | Choluteca.                   |
| Juan Arriba (San)    | "                | "                         | "                        | "                            |
| Juan de Esperanza    | Pueblo           | Sulaco                    | Sulaco                   | Yoro.                        |
| Juan de Flores (San) | Aldea            | San Antonio de Flores     | San Juan de Flores       | Tegucigalpa.                 |
| Juan Leandro         | "                | La Ceiba                  | La Ceiba                 | Colón.                       |
| Juan López           | "                | "                         | "                        | "                            |
| Juancho              | Caserío          | Nacaome                   | Nacaome                  | Valle.                       |
| Juancito (San)       | Aldea            | Tegucigalpa               | Tegucigalpa              | Tegucigalpa.                 |
| Juanilama            | Caserío          | San Marcos                | San Marcos               | Choluteca.                   |
| Judas (San)          | Aldea            | El Corpus                 | El Corpus                | "                            |
| Julián               | "                | Manguille                 | Yocón                    | Olarcho.                     |
| Julián Abajo         | Caserío          | Puerto Cortez             | San Pedro Sula           | Cortez.                      |
| Julián Arriba        | "                | "                         | "                        | "                            |
| Juncal               | Aldea            | Olanchito                 | Olanchito                | Yoro.                        |
| Junigal              | "                | Guarita                   | Guarita                  | Gracias.                     |
| Junta                | Caserío          | Santa Lucía               | Camasca                  | Intibucá.                    |
| Juntas               | Aldea            | Santa Rita                | Santa Rita               | Copán.                       |
| Junquillo            | "                | San Sebastián             | San Antonio              | Comayagua.                   |
| Junquillo            | "                | Gualaco                   | León Alvarado            | Olancho.                     |
| Junquillo            | Caserío          | Santa Lucía               | Camasca                  | Intibucá.                    |
| Junquillo            | "                | Goascorán                 | Goascorán                | Valle.                       |
| Junquillo            | "                | Cucuyagua                 | Cucuyagua                | Copán.                       |
| Junquillo            | "                | El Paraiso                | Santa Rita               | "                            |
| Jupual               | "                | Erandique                 | Erandique                | Gracias.                     |
| Jush-Key             | "                | Guanaja                   | Guanaja                  | Las Islas.                   |

| Nombre del lugar | Su clasificación | Municipio á que pertenece | Distrito á que pertenece | Departamento á que pertenece |
|------------------|------------------|---------------------------|--------------------------|------------------------------|
| Jutiapa.....     | Aldea            | Sinapa.....               | Ocoatepeque.....         | Copán.                       |
| Jutiapa.....     | "                | San Luis.....             | La Ceiba.....            | Colón.                       |
| Jutiapa.....     | Caserío          | Danli.....                | Danli.....               | El Paraíso.                  |
| Jutiapenco.....  | "                | Gualaco.....              | León Alvarado.....       | Olancho.                     |
| JUTICALPA.....   | Ciudad           | Juticalpa.....            | Juticalpa.....           | "                            |
| Jutiquile.....   | Aldea            | "                         | "                        | "                            |
| Labor.....       | Pueblo           | La Labor.....             | Sensenti.....            | Copán.                       |
| Laborcita.....   | Aldea            | Sinapa.....               | Ocoatepeque.....         | "                            |
| Labranza.....    | Caserío          | Talanga.....              | San Juan de Flores.....  | Tegucigalpa.                 |
| Labranzas.....   | "                | Tegucigalpa.....          | Tegucigalpa.....         | "                            |
| Labranzas.....   | "                | Marale.....               | Cedros.....              | "                            |
| Labranzas.....   | "                | Danli.....                | Danli.....               | El Paraíso.                  |
| Lacampa.....     | Aldea            | Gracias.....              | Gracias.....             | Gracias.                     |
| Lacne.....       | Caserío          | Iriona.....               | Iriona.....              | Colón.                       |
| Lacka.....       | Aldea            | "                         | "                        | "                            |
| Laderas.....     | Caserío          | Soledad.....              | Texíguat.....            | El Paraíso.                  |
| Laguna.....      | Aldea            | Tela.....                 | Tela.....                | Yoro.                        |
| Laguna.....      | "                | Alianza.....              | Goacorán.....            | Valle.                       |
| Laguna.....      | Caserío          | Tegucigalpa.....          | Tegucigalpa.....         | Tegucigalpa.                 |
| Laguna.....      | "                | Marale.....               | Cedros.....              | "                            |
| Laguna.....      | "                | Lepaterique.....          | Sabana Grande.....       | "                            |
| Laguna.....      | "                | Sulaco.....               | Sulaco.....              | Yoro.                        |
| Laguna.....      | "                | Aramacina.....            | Goacorán.....            | Valle.                       |
| Laguna.....      | "                | Amapala.....              | Amapala.....             | "                            |
| Laguna.....      | "                | Yoro.....                 | Yoro.....                | Yoro.                        |
| Laguna.....      | "                | Concordia.....            | Yocón.....               | Olancho.                     |

| Nombre del lugar | Su clasificación | Municipio á que pertenece | Distrito á que pertenece | Departamento á que pertenece |
|------------------|------------------|---------------------------|--------------------------|------------------------------|
| Laguna           | Caserío          | Caray                     | Nacaome                  | Valle.                       |
| Laguna           | "                | Manto                     | Manto                    | Olancho.                     |
| Laguna           | "                | Zacapa                    | Santa Bárbara            | Santa Bárbara.               |
| Laguna           | "                | Danli                     | Danli                    | El Paraíso.                  |
| Laguna           | "                | El Corpus                 | El Corpus                | Choluteca.                   |
| Lagunas          | "                | Pespire                   | Pespire                  | "                            |
| Lagunas          | "                | Comayagua                 | Comayagua                | Comayagua.                   |
| Lagunas Blancas  | "                | Lepaterique               | Sabana Grande            | Tegucigalpa.                 |
| Laguna Grande    | Aldea            | Morazán                   | Yoro                     | Yoro.                        |
| Laguna Grande    | "                | San Sebastián             | San Antonio              | Comayagua.                   |
| Laguna Colorada  | "                | Colinas                   | Colinas                  | Santa Bárbara.               |
| Laguna Seca      | "                | Juticalpa                 | Juticalpa                | Olancho.                     |
| Laguna Seca      | Caserío          | Morolica                  | San Marcos               | Choluteca.                   |
| Laguneta         | "                | La Trinidad               | El Rosario               | Comayagua.                   |
| Laguneta         | "                | Tegucigalpa               | Tegucigalpa              | Tegucigalpa.                 |
| Lagunetas        | Aldea            | Santa Rita                | Santa Rita               | Copán.                       |
| Lagunetas        | "                | Masaguara                 | Jesús de Otoro           | Intibucá.                    |
| Láinez           | Caserío          | Yuscarán                  | Yuscarán                 | El Paraíso.                  |
| Lajas            | Aldea            | Colinas                   | Colinas                  | Santa Bárbara.               |
| Lajas            | "                | Orocuina                  | Orocuina                 | Choluteca.                   |
| Lajas            | Caserío          | Rosario                   | Yocón                    | Olancho.                     |
| Lajas            | "                | Cedros                    | Cedros                   | Tegucigalpa.                 |
| Lajas            | "                | Belén                     | Gracias                  | Gracias.                     |
| Lajas            | "                | San Lucas                 | Texiguat                 | El Paraíso.                  |
| Lajas            | "                | San José                  | Siguatepeque             | Comayagua.                   |
| Lajas            | "                | San Marcos                | San Marcos               | Choluteca.                   |
| Laja Blanca      | "                | Lepaterique               | Sabana Grande            | Tegucigalpa.                 |

| Nombre del lugar    | Su clasificación | Municipio á que pertenece | Distrito á que pertenece   | Departamento á que pertenece |
|---------------------|------------------|---------------------------|----------------------------|------------------------------|
| Lajas Blancas.....  | Caserío          | Nacaome.....              | Nacaome.....               | Valle.                       |
| Lajas Prietas.....  | Aldea            | Duyure.....               | San Marcos.....            | Choluteca.                   |
| Lajero.....         | Caserío          | San Marcos.....           | ".....                     | "                            |
| Lajero.....         | "                | El Corpus.....            | El Corpus.....             | "                            |
| Lajitas.....        | "                | Manto.....                | Manto.....                 | Olancho.                     |
| Lajitas.....        | "                | Lepaterique.....          | Sabana Grande.....         | Tegucigalpa.                 |
| Lama.....           | Aldea            | Jocón.....                | Yoro.....                  | Yoro.                        |
| Lamani.....         | Pueblo           | Lamani.....               | San Antonio.....           | Comayagua.                   |
| Lamberde.....       | Caserío          | Pespire.....              | Pespire.....               | Choluteca.                   |
| Lamia.....          | "                | San Marcos.....           | San Marcos.....            | "                            |
| Lana.....           | "                | San José.....             | Trinidad.....              | Copán.                       |
| Langué.....         | Pueblo           | Langué.....               | Goacorán.....              | Valle.                       |
| Laure.....          | Aldea            | Nacaome.....              | Nacaomé.....               | "                            |
| Lauterique.....     | Pueblo           | Lauterique.....           | San Antonio del Norte..... | La Paz.                      |
| Lavaderos.....      | Aldea            | Güinope.....              | Yuscarán.....              | El Paraíso.                  |
| Lejamani.....       | Pueblo           | Lejamani.....             | Comayagua.....             | Comayagua.                   |
| Lempa.....          | Caserío          | Atima.....                | Colinas.....               | Santa Bárbara                |
| Lemus.....          | Aldea            | Irióna.....               | Irióna.....                | Colón.                       |
| Leona.....          | Caserío          | Guayape.....              | Yocón.....                 | Olancho.                     |
| Leoncito.....       | "                | El Rosario.....           | El Rosario.....            | Comayagua.                   |
| Lepaera.....        | Pueblo           | Lepaera.....              | Gracias.....               | Gracias.                     |
| Lepaerita.....      | Caserío          | Trinidad.....             | Trinidad.....              | Copán.                       |
| Lepaguare.....      | Aldea            | Juticalpa.....            | Juticalpa.....             | Olancho.                     |
| Lepaterique.....    | Pueblo           | Lepaterique.....          | Sabana Grande.....         | Tegucigalpa.                 |
| Lepateriquillo..... | Caserío          | ".....                    | ".....                     | "                            |
| Lesquimpara.....    | "                | San Andrés.....           | Erandique.....             | Gracias.                     |
| Libertad.....       | Pueblo           | La Libertad.....          | Reitoca.....               | Tegucigalpa.                 |



| Nombre del lugar | Si clasificación | Municipio á que pertenece  | Distrito á que pertenece | Departamento á que pertenece |
|------------------|------------------|----------------------------|--------------------------|------------------------------|
| Libertad.....    | Pueblo           | La Libertad.....           | Meámbar.....             | Comayagua.                   |
| Libertad.....    | Aldea            | Santa Rita.....            | Santa Rita.....          | Copán.                       |
| Libertad.....    | "                | Ceguaca.....               | Santa Bárbara.....       | Santa Bárbara.               |
| Libertad.....    | "                | Cedros.....                | Cedros.....              | Tegucigalpa.                 |
| Libertad.....    | Caserío          | Caridad.....               | Goascorán.....           | Valle.                       |
| Liconas.....     | Aldea            | Comayagua.....             | Comayagua.....           | Comayagua.                   |
| Lima.....        | "                | San Esteban.....           | León Alvarado.....       | Olancho.                     |
| Lima.....        | "                | San Pedro Sula.....        | San Pedro Sula.....      | Cortez.                      |
| Lima.....        | "                | San Manuel.....            | "                        | "                            |
| Lima.....        | Caserío          | Danlí.....                 | Danlí.....               | El Paraíso.                  |
| Lima.....        | "                | Tatumbla.....              | San Antonio.....         | Tegucigalpa.                 |
| Limón.....       | Aldea            | Santa Rosa de Aguán.....   | Iriona.....              | Colón.                       |
| Limón.....       | Caserío          | El Triunfo.....            | El Corpus.....           | Choluteca.                   |
| Limón.....       | "                | San Antonio de Flores..... | Texíguat.....            | El Paraíso.                  |
| Limón.....       | "                | La Virtud.....             | Guarita.....             | Gracias.                     |
| Limón.....       | "                | Santa Ana.....             | Sabana Grande.....       | Tegucigalpa.                 |
| Limoncillo.....  | "                | Jacalepa.....              | Danlí.....               | El Paraíso.                  |
| Limoncillo.....  | "                | Colomocagua.....           | Camasca.....             | Intibucá.                    |
| Limoncito.....   | Aldea            | Santa Rosa de Aguán.....   | Iriona.....              | Colón.                       |
| Limoncito.....   | Caserío          | Nuevo Celilac.....         | Colinas.....             | Santa Bárbara.               |
| Limones.....     | Aldea            | Apacilagua.....            | Orocúina.....            | Choluteca.                   |
| Limones.....     | Caserío          | Orocúina.....              | "                        | "                            |
| Limones.....     | "                | Olanchito.....             | Olanchito.....           | Yoro.                        |
| Limones.....     | "                | Cedros.....                | Cedros.....              | Tegucigalpa.                 |
| Limones.....     | "                | "                          | "                        | "                            |
| Linaca.....      | Aldea            | Danlí.....                 | Danlí.....               | El Paraíso.                  |
| Linaca.....      | "                | Tatumbla.....              | San Antonio.....         | Tegucigalpa.                 |

| Nombre del lugar | Su clasificación | Municipio á que pertenece | Distrito á que pertenece | Departamento á que pertenece |
|------------------|------------------|---------------------------|--------------------------|------------------------------|
| Lindero          | Caserío          | Santa María               | Marcala                  | La Paz                       |
| Liquidambar      | "                | Valle de Angeles          | San Antonio              | Tegucigalpa                  |
| Liraquí          | "                | Duyure                    | San Marcos               | Choluteca                    |
| Liboro           | Pueblo           | Meámbar                   | Meámbar                  | Comayagua                    |
| Liure            | Aldea            | Liure                     | Texiguat                 | El Paraíso                   |
| Lobo Negro       | "                | Curarén                   | Reifoca                  | Tegucigalpa                  |
| Loma             | Caserío          | Jocón                     | Yoro                     | Yoro                         |
| Loma             | "                | Morolica                  | San Marcos               | Choluteca                    |
| Lomitas          | "                | Orocuina                  | Orocuina                 | "                            |
| Lomitas          | "                | Duyure                    | San Marcos               | "                            |
| Lomas            | Aldea            | Colomocagua               | Camasca                  | Intibucá                     |
| Lomas            | "                | Olanchito                 | Olanchito                | Yoro                         |
| Lomas            | "                | Gualaco                   | León Alvarado            | Olancho                      |
| Lomas            | "                | Santa Rita                | Santa Rita               | Copán                        |
| Lomas            | Caserío          | San Nicolás               | Trinidad                 | "                            |
| Lomas            | "                | Catacamas                 | Catacamas                | Olancho                      |
| Lomas            | "                | Yoro                      | Yoro                     | Yoro                         |
| Loma del Arado   | "                | Liure                     | Texiguat                 | El Paraíso                   |
| Loma de Enmedi   | "                | Intibucá                  | La Esperanza             | Intibucá                     |
| Loma del Horno   | "                | San Juan                  | "                        | "                            |
| Loma Larga       | Aldea            | Colinas                   | Colinas                  | Santa Bárbara                |
| Loma de Zacate   | Caserío          | Talpetate                 | Santa Cruz de Yojoa      | Cortez                       |
| Lorenzo (San)    | Aldea            | Valadolid                 | Guarita                  | Gracias                      |
| Lorenzo (San)    | "                | Olanchito                 | Olanchito                | Yoro                         |
| Lorenzo (San)    | "                | Gualaco                   | León Alvarado            | Olancho                      |
| Lorenzo (San)    | "                | Texiguat                  | Texiguat                 | El Paraíso                   |
| Lorenzo (San)    | Caserío          | Soledad                   | "                        | "                            |

| Nombre del lugar          | Su clasificación | Municipio á que pertenece | Distrito á que pertenece | Departamento á que pertenece |
|---------------------------|------------------|---------------------------|--------------------------|------------------------------|
| Lorenzo (San)             | Casero           | Teupacontí.....           | Danlí.....               | El Paraíso.                  |
| Lorenzo (San)             | "                | Tomalá.....               | Guarita.....             | Gracias.                     |
| Lorenzo (San)             | "                | Santa Lucía.....          | Camasca.....             | Intibucá.                    |
| Lorenzo (San) puerto..... | "                | Nacome.....               | Nacome.....              | Valle.                       |
| Lucas (San)               | Pueblo           | San Lucas.....            | Texiguat.....            | El Paraíso.                  |
| Lucas (San)               | Aldea            | San Francisco.....        | Erandique.....           | Gracias.                     |
| Lucerna.....              | Pueblo           | Lucerna.....              | Sensenti.....            | Copán.                       |
| Lucía (Santa)             | "                | ".....                    | Camasca.....             | Intibucá.                    |
| Lucía (Santa)             | "                | Aramecina.....            | Tegucigalpa.....         | Tegucigalpa.                 |
| Lucía (Santa)             | "                | Orocutina.....            | Goascorán.....           | Valle.                       |
| Lucía (Santa)             | "                | Ocopeque.....             | Orocutina.....           | Choluteca.                   |
| Lucía (Santa)             | "                | La Labor.....             | Ocopeque.....            | Copán.                       |
| Luis (San)                | Pueblo           | San Luis.....             | Sensenti.....            | "                            |
| Luis (San)                | "                | ".....                    | Colinas.....             | Santa Bárbara.               |
| Luis (San)                | "                | ".....                    | La Ceiba.....            | Colón.                       |
| Luis (San)                | Aldea            | Juticalpa.....            | Juticalpa.....           | Olancho.                     |
| Luis (San)                | "                | Esquías.....              | Esquías.....             | Comayagua.                   |
| Luis (San)                | "                | Colinas.....              | Colinas.....             | Santa Bárbara.               |
| Luis (San)                | "                | San Marcos.....           | Sensenti.....            | Copán.                       |
| Luis (San)                | "                | Yuscarán.....             | Yuscarán.....            | El Paraíso.                  |
| Luis (San)                | Casero           | Nueva Arcadia.....        | Trinidad.....            | Copán.                       |
| Luis (San)                | "                | San Marcos.....           | San Marcos.....          | Choluteca.                   |
| Luis (San)                | "                | San Juan de Flores.....   | San Juan de Flores.....  | Tegucigalpa.                 |
| Luis (San)                | "                | Alianza.....              | Goascorán.....           | Valle.                       |
| Luis (San)                | Aldea            | Yorito.....               | Yoro.....                | Yoro.                        |
| Llanitos.....             | Casero           | Concepcion de María.....  | El Corpus.....           | Choluteca.                   |

| Nombre del lugar      | Su clasificación | Municipio á que pertenece  | Distrito á que pertenece   | Departamento á que pertenece |
|-----------------------|------------------|----------------------------|----------------------------|------------------------------|
| Llanitos.....         | Caserío          | "Santa Lucía.....          | "Camasca.....              | "Intibucá.                   |
| Llanitos.....         | "                | Magdalena.....             | "                          | "                            |
| Llano.....            | "                | Lepaterique.....           | Sabana Grande.....         | Tegucigalpa.                 |
| Llano.....            | "                | San Juan.....              | San Antonio del Norte..... | La Paz.                      |
| Llano.....            | "                | Yuscarán.....              | Yuscarán.....              | El Paraíso.                  |
| Llano.....            | "                | Concepción de María.....   | El Corpus.....             | Choluteca.                   |
| Llano.....            | "                | San Antonio de Flores..... | Pespire.....               | "                            |
| Llanos.....           | "                | La Iguala.....             | Gracias.....               | Gracias.                     |
| Llanos.....           | Aldea            | Langue.....                | Goascorán.....             | Valle.                       |
| Llano de la Cruz..... | Caserío          | Marcala.....               | Marcala.....               | La Paz.                      |
| Llano de Jesús.....   | Aldea            | Goascorán.....             | Goascorán.....             | Valle.                       |
| Llano del Pueblo..... | Caserío          | Aramecina.....             | "                          | "                            |
| Llano del Sauce.....  | "                | San Marcos.....            | San Marcos.....            | Choluteca.                   |
| Llano Grande.....     | Aldea            | Colomuncagua.....          | Camasca.....               | Intibucá.                    |
| Llano Grande.....     | "                | Copán.....                 | Santa Rita.....            | Copán.                       |
| Llano Grande.....     | Caserío          | Virginia.....              | Candelaria.....            | Gracias.                     |
| Llano Grande.....     | "                | Goascorán.....             | Goascorán.....             | Valle.                       |
| Llano Largo.....      | "                | Camasca.....               | Camasca.....               | Intibucá.                    |
| Llano Liso.....       | "                | Nacaome.....               | Nacaome.....               | Valle.                       |
| Llaves.....           | "                | Juticalpa.....             | Juticalpa.....             | Olancho.                     |
| Macancire.....        | Aldea            | Curarén.....               | Reitoca.....               | Tegucigalpa.                 |
| Macora.....           | "                | Jocón.....                 | Yoro.....                  | Yoro.                        |
| Macnelizo.....        | Pueblo           | Macuelizo.....             | Quimistán.....             | Santa Bárbara.               |
| Macnelizo.....        | Caserío          | Aramecina.....             | Goascorán.....             | Valle.                       |
| Macnelizo.....        | "                | San Antonio de Flores..... | Pespire.....               | Choluteca.                   |
| Macnelizos.....       | "                | San Marcos.....            | San Marcos.....            | "                            |

| Nombre del lugar | Su clasificación | Municipio á que pertenece | Distrito á que pertenece | Departamento á que pertenece |
|------------------|------------------|---------------------------|--------------------------|------------------------------|
| Maquelizos       | Caserío          | San Marcos                | San Marcos               | Cholulteca.                  |
| Macholos         | Aldea            | San Nicolás               | Colinas                  | Santa Bárbara.               |
| Maderas          | Caserío          | El Corpus                 | El Corpus                | Cholulteca.                  |
| Maderas Negras   | "                | "                         | "                        | "                            |
| Madreal          | "                | San Marcos                | San Marcos               | "                            |
| Madrigales       | "                | Concepción de María.      | El Corpus                | "                            |
| Magdalena        | Pueblo           | Magdalena                 | Camasca                  | Intibucá.                    |
| Magna            | Caserío          | Gualaco                   | León Alvarado            | Olauchó.                     |
| Magney           | "                | Ojos de Agua.             | Meambar                  | Comayagua.                   |
| Mahoma           | "                | Aramecina                 | Goascorán                | Valle.                       |
| Maimul           | "                | Pespire.                  | Pespire                  | Cholulteca.                  |
| Maiquirá         | "                | San Francisco             | Eraudique                | Gracias.                     |
| Maire            | "                | Morolica                  | San Marcos               | Cholulteca.                  |
| Majada           | Aldea            | San José                  | Pespire                  | "                            |
| Majada           | Caserío          | Tegucigalpa               | Tegucigalpa              | Tegucigalpa.                 |
| Majada           | "                | Morolica                  | San Marcos               | Cholulteca.                  |
| Majada           | "                | Talpetate                 | Santa Cruz de Yojoa.     | Cortez                       |
| Majada           | "                | Danli                     | Danli                    | El Paraíso.                  |
| Mala Ladera      | "                | San Marcos                | San Marcos               | Cholulteca.                  |
| Mala Laja        | "                | Tegucigalpa               | Tegucigalpa              | Tegucigalpa.                 |
| Malcinca         | "                | San Juan                  | La Esperanza             | Intibucá.                    |
| Malguara         | "                | Intibucá                  | "                        | "                            |
| Mal-haya-sea     | "                | Pespire                   | Pespire                  | Cholulteca.                  |
| Malitire         | "                | Curarén                   | Raitoca                  | Tegucigalpa.                 |
| Maliricote       | "                | Piraera                   | Candelaria               | Gracias.                     |
| Mal-paso.        | Aldea            | Colomocagna.              | Camasca                  | Intibucá.                    |
| Mal-paso         | "                | Orocaina                  | Orocaina                 | Cholulteca.                  |

| Nombre del lugar          | Su clasificación | Municipio á que pertenece | Distrito á que pertenece | Departamento á que pertenece |
|---------------------------|------------------|---------------------------|--------------------------|------------------------------|
| Mal-paso                  | Caserío          | Danlí                     | Danlí                    | El Paraíso.                  |
| Mal-paso                  | "                | Soledad                   | Texiguat                 | "                            |
| Malva                     | "                | Olanchito                 | Olanchito                | Yoro.                        |
| Mamisaca                  | Aldea            | Juticalpa                 | Juticalpa                | Olancho.                     |
| Managua                   | Caserío          | Piraera                   | Candelaria               | Gracias.                     |
| Managuara Abajo.          | "                | Lepaterique               | Sabana Grande.           | Tegucigalpa.                 |
| Managuara Arriba.         | "                | "                         | "                        | "                            |
| Manazapa.                 | "                | Intibucá                  | La Esperanza             | Intibucá.                    |
| Mandarta.                 | Aldea            | Curarén                   | Reitoca                  | Tegucigalpa.                 |
| Nandasta.                 | "                | San Lucas                 | Texiguat                 | El Paraíso.                  |
| Manga                     | "                | Chinda                    | Trinidad                 | Santa Bárbara.               |
| Manga Seca.               | "                | Tocosa                    | Souguera                 | Colón.                       |
| Mangro-Bight.             | "                | Guanaja.                  | Guanaja                  | Las Islas.                   |
| Mangua                    | Caserío          | San Miguel                | La Esperanza             | Intibucá.                    |
| Manguala                  | "                | Curarén                   | Reitoca                  | Tegucigalpa.                 |
| Mangulile.                | Pueblo           | Mangulile                 | Yocón.                   | Olancho.                     |
| Mangulilito.              | Caserío          | "                         | "                        | "                            |
| Mano de León.             | "                | Colomoncagua              | Camasca                  | Intibucá.                    |
| Manos.                    | "                | Aluca                     | Danlí                    | El Paraíso.                  |
| Mansaragua                | Aldea            | Güinope.                  | Yuscarán.                | "                            |
| Manto                     | Pueblo           | Manto                     | Manto                    | Olancho.                     |
| Manuel (San) antes Tehuma | "                | San Manuel                | San Pedro Sula           | Cortez.                      |
| Manzanas                  | Caserío          | Piraera                   | Candelaria               | Gracias.                     |
| Mapachin.                 | "                | Nacaome.                  | Nacaome                  | Valle                        |
| Mapulaca.                 | Pueblo           | Mapulaca                  | Candelaria               | Gracias.                     |
| Maragua.                  | Caserío          | Meambar                   | Meambar                  | Comayagua.                   |
| Maraita.                  | Pueblo           | Maraita                   | San Antonio.             | Tegucigalpa.                 |

| Nombre del lugar            | Su clasificación | Municipio á que pertenece | Distrito á que pertenece | Departamento á que pertenece |
|-----------------------------|------------------|---------------------------|--------------------------|------------------------------|
| Marale.....                 | Pueblo           | Marale.....               | Cedros.....              | Tegucigalpa.                 |
| Marale Arriba.....          | Aldea            | ".....                    | ".....                   | ".....                       |
| Marañón.....                | Caserío          | El Dulce Nombre.....      | Catacamas.....           | Olancho.                     |
| Marcala.....                | Ciudad           | Marcala.....              | Marcala.....             | La Paz.                      |
| Marcolo.....                | Caserío          | Cucuyagua.....            | Cucuyagua.....           | Copán.                       |
| Marcos (San).....           | Villa            | San Marcos.....           | Sensenti.....            | ".....                       |
| Marcos (San).....           | Pueblo           | ".....                    | San Marcos.....          | Choluteca.                   |
| Marcos (San).....           | "                | ".....                    | Quimistán.....           | Santa Bárbara.               |
| Marcos (San).....           | Aldea            | Colomoncagua.....         | Camasca.....             | Intibucá.                    |
| Marcos (San).....           | "                | Soledad.....              | Texiguat.....            | Yoro.                        |
| Marcos (San).....           | "                | Danli.....                | Danli.....               | Gracias.                     |
| Marcos (San).....           | "                | Santa Lucía.....          | Camasca.....             | ".....                       |
| Marcos (San).....           | Caserío          | Olanchito.....            | Olanchito.....           | Intibucá.                    |
| Marcos (San).....           | "                | San Francisco.....        | Erandique.....           | Yoro.                        |
| Marcos (San).....           | "                | Gualcinco.....            | Candelaria.....          | Gracias.                     |
| Marcos (San).....           | "                | Sabana Grande.....        | Sabana Grande.....       | Tegucigalpa.                 |
| Marcos Abajo (San).....     | "                | Danli.....                | Danli.....               | El Paraíso.                  |
| Marcos Arriba (San).....    | "                | ".....                    | ".....                   | ".....                       |
| Marcos Viejo (San).....     | "                | Morolica.....             | San Marcos.....          | Choluteca.                   |
| Marcovia.....               | Pueblo           | Marcovia.....             | Choluteca.....           | ".....                       |
| María (Santa).....          | "                | Santa María.....          | Marcala.....             | La Paz.                      |
| María (Santa).....          | Aldea            | San Esteban.....          | León Alvarado.....       | Olancho.                     |
| María (Santa).....          | "                | Danli.....                | Danli.....               | El Paraíso.                  |
| María de la Cruz.....       | Caserío          | La Iguala.....            | Gracias.....             | Gracias.                     |
| María del Real (Santa)..... | Pueblo           | Santa María del Real..... | Catacamas.....           | Olancho.                     |
| Marias.....                 | Aldea            | San José.....             | Pespire.....             | Choluteca.                   |
| Marias.....                 | "                | Soledad.....              | Texiguat.....            | El Paraíso.                  |

| Nombre del lugar | Su clasificación | Municipio á que pertenece | Distrito á que pertenece | Departamento á que pertenece |
|------------------|------------------|---------------------------|--------------------------|------------------------------|
| Marias           | Caserío          | Orocuina                  | Orocuina                 | Choluteca.                   |
| Marias           | "                | Concepción de María       | El Corpus                | "                            |
| Marias           | "                | El Corpus                 | "                        | "                            |
| Marias           | "                | Santa Lucía               | Camasca                  | Intibucá.                    |
| Marias           | "                | Langué                    | Coacorán                 | Valle.                       |
| Marias           | "                | Sabana Grande             | Sabana Grande            | Tegucigalpa.                 |
| Marilica         | Aldea            | Pespire                   | Pespire                  | Choluteca.                   |
| Marillal         | Caserío          | Choluteca                 | Choluteca                | "                            |
| Marillitas       | "                | Orocuina                  | Orocuina                 | "                            |
| Marie            | "                | San Isidro                | Pespire                  | "                            |
| Mármol           | "                | Santa Fe                  | Trujillo                 | Colón.                       |
| Marquesa         | "                | El Paraíso                | Santa Rita               | Copán.                       |
| Marquitos (San)  | Aldea            | Morolica                  | San Marcos               | Choluteca.                   |
| Marta (Santa)    | "                | Yorito                    | Yoro                     | Yoro.                        |
| Marta (Santa)    | Caserío          | San Miguelito             | Reitoca                  | Tegucigalpa.                 |
| Martin (San)     | Aldea            | San Esteban               | León Alvarado            | Olancho.                     |
| Martin (San)     | "                | Choluteca                 | Choluteca                | Choluteca.                   |
| Martinez         | Caserío          | Orocuina                  | Orocuina                 | "                            |
| Masaguara        | Villa            | Masaguara                 | Jesús de Otoro           | Intibucá.                    |
| Masica           | Aldea            | La Ceiba                  | La Ceiba                 | Colón.                       |
| Mata de Plátanos | Caserío          | Cedros                    | Cedros                   | Tegucigalpa.                 |
| Matapalo         | Aldea            | San Antonio del Norte     | San Antonio del Norte    | La Paz.                      |
| Matapalo         | "                | Orocuina                  | Orocuina                 | Choluteca.                   |
| Matapalo         | "                | Alanca                    | Ilanj                    | El Paraíso.                  |
| Matapalo         | Caserío          | Soledad                   | Texiguat                 | "                            |
| Matapalo         | "                | Morolica                  | San Marcos               | Choluteca.                   |
| Matazano         | Aldea            | La Iguala                 | Gracias                  | GRACIAS.                     |



| Nombre del lugar    | Su clasificación | Municipio á que pertenece | Distrito á que pertenece | Departamento á que pertenece |
|---------------------|------------------|---------------------------|--------------------------|------------------------------|
| Matanzano           | Caserío          | Talgua                    | Gracias                  | Gracias.                     |
| Matanzano           | "                | Danli                     | Danli                    | El Paraiso.                  |
| Matanzano           | "                | Yuscarán                  | Yuscarán                 | "                            |
| Matanzano           | "                | San Lucas                 | Texíguat                 | "                            |
| Matanzas            | "                | Comayagua                 | Comayagua                | Comayagua.                   |
| Mateo               | Aldea            | Tegucigalpa               | Tegucigalpa              | Tegucigalpa.                 |
| Matías (San)        | "                | Danli                     | Danli                    | El Paraiso.                  |
| Matías (San)        | "                | Villa de Concepción       | Tegucigalpa              | Tegucigalpa.                 |
| Matías (San)        | Caserío          | Guajiquiro                | Opatoro                  | La Paz.                      |
| Mea                 | "                | San Francisco             | Erandique                | Gracias.                     |
| Meambar             | Pueblo           | Meambar                   | Meambar                  | Comayagua.                   |
| Medina              | Aldea            | Olanchito                 | Olanchito                | Yoro.                        |
| Medina              | Caserío          | Yocón                     | Yocón                    | Olancho.                     |
| Medina              | "                | La Unión                  | "                        | "                            |
| Medio               | "                | Yoro                      | Yoro                     | Yoro.                        |
| Mejía               | Aldea            | "                         | "                        | "                            |
| Mejicapu            | Caserío          | Gracias                   | Gracias                  | Gracias.                     |
| Mejorote            | "                | "                         | "                        | "                            |
| Membrillos          | "                | Sensenti                  | Sensenti                 | Copán.                       |
| Mercados            | "                | Morolica                  | San Marcos               | Choluteca.                   |
| Merced              | Aldea            | La Ceiba                  | La Ceiba                 | Colón.                       |
| Mercedes            | Pueblo           | Mercedes                  | Sensenti                 | Copán.                       |
| Mercedes de Oriente | "                | Mercedes de Oriente       | San Antonio del Norte    | La Paz.                      |
| Mesa                | Caserío          | San Juan de Flores        | San Juan de Flores       | Tegucigalpa.                 |
| Mesa                | "                | Tegucigalpa               | Tegucigalpa              | "                            |
| Mesa                | "                | Morolica                  | San Marcos               | Choluteca.                   |
| Mesa                | "                | Concepción de María       | El Corpus                | "                            |

| Nombre del lugar       | Su clasificación | Municipio á que pertenece | Distrito á que pertenece | Departamento á que pertenece |
|------------------------|------------------|---------------------------|--------------------------|------------------------------|
| Mea Grande             | Caserío          | San Marcos                | Senseñi                  | Copán.                       |
| Mesas                  | "                | "                         | San Marcos               | Choluteca.                   |
| Mesas                  | "                | Santa Rita                | Santa Rita               | Copán.                       |
| Mesas                  | "                | Vado Ancho                | Texiguat                 | El Paraíso                   |
| Mesas                  | "                | Belén                     | Gracias                  | Gracias.                     |
| Mesules                | Aldes            | Apacilagua                | Orocuma                  | Choluteca.                   |
| Mesules                | Caserío          | San Buena Ventura         | Sabana Grande            | Tegucigalpa.                 |
| Mescalitos             | Aldes            | Petón                     | Quimistán                | Santa Bárbara                |
| Meseta                 | Caserío          | San Pedro Sula            | San Pedro Sula           | Cortez.                      |
| Mesillas               | "                | Soledad                   | Texiguat                 | El Paraíso.                  |
| Mesitas                | Aldes            | Corquín                   | Cucuyagua                | Copán.                       |
| Mesitas                | Caserío          | San Francisco del Valle   | Senseñi                  | "                            |
| Mico                   | "                | Danli                     | Danli                    | El Paraíso.                  |
| Miguel (San)           | Aldes            | San Manuel                | San Pedro Sula           | Cortez.                      |
| Miguel (San)           | Caserío          | Potrerrillos              | Santa Cruz de Yojoa      | "                            |
| Miguel (San)           | "                | Ocotepique                | Ocotepique               | Copán.                       |
| Miguel Guancapla (San) | Pueblo           | San Miguel Guancapla      | La Esperanza             | Intiburá.                    |
| Miguelito (San)        | "                | San Miguelito             | Reitoca                  | Tegucigalpa.                 |
| Milpa Grande           | Caserío          | San Buena Ventura         | Sabana Grande            | "                            |
| Milpardo               | "                | Quimistán                 | Quimistán                | Santa Bárbara.               |
| Mina (ó Italia)        | "                | Tegucigalpa               | Tegucigalpa              | Tegucigalpa.                 |
| Minas de Oro           | Pueblo           | Minas de Oro              | Esquias                  | Comayagua.                   |
| Minitas                | Aldes            | Lauterique                | San Antonio del Norte    | La Paz.                      |
| Mirador                | Caserío          | Santa Rita                | Santa Rita               | Copán.                       |
| Mirador                | "                | San Marcos                | Quimistán                | Santa Bárbara.               |
| Miraida                | "                | Orica                     | Cedro                    | Tegucigalpa.                 |
| Miracol                | Aldes            | Santa Rita                | Santa Rita               | Copán.                       |

| Nombre del lugar          | Su clasificación | Municipio á que pertenece | Distrito á que pertenece | Departamento á que pertenece |
|---------------------------|------------------|---------------------------|--------------------------|------------------------------|
| Misericordia.....         | Caserío          | El Corpus                 | El Corpus                | Cholulteca.                  |
| Misión.....               | Aldea            | Signatepeque              | Signatepeque             | Comayagua.                   |
| Misión.....               | "                | San Miguel Guancapla.     | La Esperanza             | Intibucá                     |
| Mistock.....              | Caserío          | Irióna                    | Irióna                   | Colón.                       |
| Mocanquire.....           | "                | Guata                     | Manto                    | Olancho.                     |
| Mogote.....               | "                | Moroceli                  | Yuscarán                 | El Paraíso.                  |
| Mojón.....                | "                | San Antonio               | Camasca                  | Intibucá.                    |
| Mojón.....                | "                | San Marcos                | San Marcos               | Cholulteca.                  |
| Molino.....               | "                | Tegucigalpa               | Tegucigalpa              | Tegucigalpa.                 |
| Monjarás.....             | Aldea            | Marcovia                  | Cholulteca               | Cholulteca.                  |
| Mononteca.....            | Caserío          | Lepaterique               | Sabana Grande            | Tegucigalpa.                 |
| Montaña.....              | Aldea            | Nacome                    | Nacome                   | Valle.                       |
| Montaña.....              | Caserío          | Jacaleapa                 | Danli                    | El Paraíso.                  |
| Montaña.....              | "                | Santa Lucía               | Camasca                  | Intibucá.                    |
| Montaña.....              | "                | Erandique                 | Erandique                | Gracias.                     |
| Montañas.....             | "                | Concepción de María       | El Corpus                | Cholulteca.                  |
| Montaña del Ocotál.....   | Aldea            | Yuscarán                  | Yuscarán                 | El Paraíso.                  |
| Montaña del Zorrillo..... | Caserío          | Soledad                   | Texiguat                 | "                            |
| Montañita.....            | "                | Santa Lucía               | Tegucigalpa              | Tegucigalpa.                 |
| Montañita.....            | "                | Lepaterique               | Sabana Grande            | "                            |
| Montañita.....            | "                | San Lucas                 | Texiguat                 | El Paraíso.                  |
| Monte Cristo.....         | "                | Tegucigalpa               | Tegucigalpa              | Tegucigalpa.                 |
| Monte Grande.....         | "                | Apacilagua                | Orocúina                 | Tegucigalpa.                 |
| Monte Grande.....         | Aldea            | Litue                     | Texiguat                 | Cholulteca.                  |
| Monte Grande.....         | "                | Yorito                    | Yoro                     | El Paraíso.                  |
| Monte Grande.....         | Caserío          | Guayape                   | Yocón                    | Yoro.                        |
| Monte Grande Arriba.....  | "                | Sabana Grande             | Sabana Grande            | Olancho.                     |
|                           | "                |                           |                          | Tegucigalpa.                 |

| Nombre del lugar          | Su clasificación | Municipio á que pertenece | Distrito á que pertenece | Departamento á que pertenece |
|---------------------------|------------------|---------------------------|--------------------------|------------------------------|
| Monte Largo.              | Caserío          | Morolica                  | San Marcos               | Choluteca.                   |
| Monte del Mico.           | "                | Concepción de María.      | El Corpus.               | "                            |
| Monte Redondo (S. P.º de) | Aldea            | Villa de Concepción.      | Tegucigalpa              | Tegucigalpa.                 |
| Monte Redondo.            | Caserío          | Tegucigalpa.              | "                        | "                            |
| Monte Redondo             | "                | Guata                     | Manto                    | Olancho.                     |
| Monte Verde               | "                | Santa Lucía.              | Camasca                  | Intibucá.                    |
| Monte Verde               | Aldea            | Jocón                     | Yoro                     | Yoro.                        |
| Montes                    | Caserío          | Tegucigalpa.              | Tegucigalpa              | Tegucigalpa.                 |
| Montecino                 | "                | Cucuyagua                 | Cucuyagua                | Copán.                       |
| Montecillos               | "                | Choluteca                 | Choluteca                | Choluteca.                   |
| Montecitos                | "                | Cedros.                   | Cedros                   | Tegucigalpa.                 |
| Montevideo                | Aldea            | La Ceiba.                 | La Ceiba                 | Colón.                       |
| Montillos                 | Caserío          | Songuera                  | Songuera                 | "                            |
| Montoyas                  | "                | Orocuina                  | Orocuina                 | Choluteca.                   |
| Mora                      | "                | Namacigüe.                | Choluteca.               | "                            |
| Meramula                  | Aldea            | San Antonio de Flores.    | Pespire.                 | "                            |
| Moramula.                 | Caserío          | San Isidro                | "                        | "                            |
| Moras                     | "                | San Marcos                | San Marcos               | "                            |
| Moray                     | "                | Orocuina.                 | Orocuina                 | "                            |
| Morazán (antes Cataguana) | Pueblo           | Morazán                   | Yoro.                    | Yoro.                        |
| Morillos                  | Aldea            | Snlaco                    | Snlaco.                  | "                            |
| Moroceli                  | Pueblo           | Moroceli                  | Yuscarán                 | "                            |
| Morolica                  | "                | Morolica                  | San Marcos               | El Paraíso.                  |
| Moropocay                 | Aldea            | Nacaome                   | Nacaome                  | Choluteca.                   |
| Mosonteca                 | Caserío          | Pespire                   | Pespire                  | Valle.                       |
| Mosontes                  | "                | Güinope.                  | Yuscarán.                | Choluteca.                   |
| Mosquito                  | "                | Santa Lucía.              | Camasca                  | El Paraíso.                  |
|                           | "                |                           |                          | Intibucá.                    |

| Nombre del lugar         | Su clasificación | Municipio á que pertenece | Distrito á que pertenece | Departamento á que pertenece |
|--------------------------|------------------|---------------------------|--------------------------|------------------------------|
| Motagua.                 | Aldea            | Omoa                      | San Pedro Sula           | Cortez.                      |
| Motagua                  | Caserío          | Santa Rita                | Santa Rita               | Copán.                       |
| Moya                     | "                | Cedros                    | Cedros                   | Tegucigalpa.                 |
| Muchilena                | Aldea            | Morolica                  | San Pedro Sula           | Cortez                       |
| Mulato                   | Caserío          | Lepaterique               | San Marcos               | Choluteca.                   |
| Mulguaca (ó Cerro Verde) | Aldea            | Las Flores                | Sabana Grande            | Tegucigalpa.                 |
| Mungual                  | Caserío          | El Paraíso                | Gracias                  | Gracias.                     |
| Muñoz                    | Aldea            | Marale                    | Danli                    | El Paraíso.                  |
| Murranga                 | Caserío          | Marcala                   | Cedros                   | Tegucigalpa.                 |
| Musula                   | "                | Marcala                   | Marcala                  | La Paz.                      |
| NACAOME                  | Ciudad           | Nacaome                   | Nacaome                  | Vaile.                       |
| Nacascolo                | Caserío          | Morolica                  | San Marcos               | Choluteca.                   |
| Nacascolo                | "                | Soledad                   | Texíguat                 | El Paraíso.                  |
| Nagarejo                 | "                | Nacaome                   | Nacaome                  | Valle.                       |
| Naguatepe                | "                | Danli                     | Danli                    | El Paraíso.                  |
| Naguaterique             | "                | Santa Elena               | Marcala                  | La Paz.                      |
| Namucigte.               | Pueblo           | Namacigue                 | Choluteca                | Choluteca.                   |
| Nance                    | Aldea            | Campamento                | Juticalpa                | Olancho.                     |
| Nance                    | "                | Olanchito                 | Olanchito                | Yoro.                        |
| Nance                    | "                | Orica                     | Cedros                   | Tegucigalpa.                 |
| Nance                    | "                | Gualaco                   | León Alvarado            | Olancho.                     |
| Nance                    | "                | Aramecina                 | Goascorán                | Valle.                       |
| Nance Dulce              | "                | Concepción de María       | El Corpus                | Choluteca.                   |
| Nances                   | "                | Atima                     | Colinas                  | Santa Bárbara.               |
| Nances                   | "                | Teupacinti                | Danli                    | El Paraíso                   |
| Nanzales                 | Aldea            | Sabana Grande             | Sabana Grande            | Tegucigalpa.                 |

| Nombre del lugar | Su clasificación | Municipio á que pertenece | Distrito á que pertenece | Departamento á que pertenece |
|------------------|------------------|---------------------------|--------------------------|------------------------------|
| Naranco          | Caserío          | Danlí                     | Danlí                    | El Paraíso.                  |
| Naranjal         | Aldea            | Santa María de El Real    | Catacamas                | Olancho.                     |
| Naranjal         | Caserío          | Manto                     | Manto                    | "                            |
| Naranjal         | "                | San Juan de Flores        | San Juan de Flores       | Tegucigalpa.                 |
| Naranjal         | "                | Cedros                    | Cedros                   | "                            |
| Naranjal         | Pueblo           | El Corpus                 | El Corpus                | Choluteca.                   |
| Naranjito        | Aldea            | Naranjito                 | Colinas                  | Santa Bárbara.               |
| Naranjo          | "                | La Encarnación            | Sensenti                 | Copán.                       |
| Naranjo          | Caserío          | Santa María               | Marcala                  | La Paz.                      |
| Naranjo          | "                | Tegucigalpa               | Tegucigalpa              | Tegucigalpa.                 |
| Naranjo          | "                | Sabana Grande             | Sabana Grande            | "                            |
| Naranjo          | "                | Lepaterique               | "                        | "                            |
| Naranjo          | "                | Orica                     | Cedros                   | "                            |
| Naranjo          | "                | Yamaranguila              | La Esperanza             | Intibucá.                    |
| Naranjo          | "                | San Marcos                | San Marcos               | Choluteca.                   |
| Naranjo          | "                | Soledad                   | Texiguat                 | El Paraíso.                  |
| Naranjo          | "                | Yuscarán                  | Yuscarán                 | "                            |
| Naranjón         | "                | Pespire                   | Pespire                  | Choluteca.                   |
| Naranjos         | Aldea            | Santa Cruz de Yojoa       | Santa Cruz de Yojoa      | Cortez.                      |
| Naranjos         | Caserío          | Colomoncagua              | Camasca                  | Intibucá.                    |
| Naranjos         | "                | Santa Rita                | Santa Rita               | Copán.                       |
| Naviupe          | Aldea            | San Lucas                 | Texiguat                 | El Paraíso                   |
| Negrito          | Pueblo           | El Negrito                | El Negrito               | Yoro.                        |
| Nicolás (San)    | "                | San Nicolás               | Trinidad                 | Copán.                       |
| Nicolás (San)    | "                | "                         | Colinas                  | Santa Bárbara.               |
| Nicolás (San)    | Aldea            | Santa Fe                  | Ocotepaque               | Copán.                       |
| Nicolás (San)    | "                | Juticalpa                 | Juticalpa                | Olancho                      |

| Nombre del lugar | Su clasificación | Municipio á que pertenece | Distrito á que pertenece | Departamento á que pertenece |
|------------------|------------------|---------------------------|--------------------------|------------------------------|
| Nicolás (San)    | Aldea            | Intibucá                  | La Esperanza             | Intibucá.                    |
| Nicolás (San)    | Caserío          | Concepción                | Chimascá                 | Valle.                       |
| Nicolás (San)    | "                | Nacaome                   | Nacaome                  | Choluteca.                   |
| Nicolás (San)    | "                | Morolica                  | San Marcos               | Comayagua.                   |
| Nicolás (San)    | Aldea            | San Antonio               | San Antonio              | Copán.                       |
| Nispero          | "                | Copán                     | Santa Rita               | Santa Bárbara.               |
| Nispero          | "                | Santa Bárbara             | Santa Bárbara            | Choluteca.                   |
| Nispero          | Caserío          | Duyure                    | San Marcos               | "                            |
| Nolasco          | "                | El Corpus                 | El Corpus                | Olarcho.                     |
| Nombre de Dios   | "                | Manto                     | Manto                    | Tegucigalpa.                 |
| Noques           | "                | Sabana Grande             | Sabana Grande            | Las Islas.                   |
| Northeast-Bight  | Aldea            | Guanaja                   | Guanaja                  | Copán.                       |
| Novedad          | "                | El Paraíso                | Santa Rita               | Tegucigalpa.                 |
| Nueva Aldea      | "                | Villa de Concepción       | Tegucigalpa              | Copán.                       |
| Nueva Arcadia    | Pueblo           | Nueva Arcadia             | Trinidad                 | Tegucigalpa.                 |
| Nueva Armenia    | "                | Nueva Armenia             | Sabana Grande            | Tegucigalpa.                 |
| Nueva Armenia    | Aldea            | La Ceiba                  | Las Ceiba                | Colón.                       |
| Nueva Armenia    | "                | San Luis                  | "                        | "                            |
| Nueva Esperanza  | "                | Ceguaca                   | Santa Bárbara            | Santa Bárbara.               |
| Nueva Jalpa      | "                | Nuevo Celilac             | Colinas                  | "                            |
| Nueva Reforma    | Caserío          | Santa Rosa de Aguán       | Liona                    | Colón.                       |
| Nuevo Celilac    | Pueblo           | Nuevo Celilac             | Colinas                  | Santa Bárbara.               |
| Nuevo Sula       | Aldea            | Maculizo                  | Quimistán                | "                            |
| Oajaca           | Caserío          | Citalaco                  | León Alvarado            | Olancho.                     |
| Oak-Ridge        | Aldea            | Rosátán                   | Rosátán                  | Las Islas.                   |
| Obrajal          | Caserío          | San Isidro                | Pespire                  | Choluteca.                   |

| Nombre del lugar | Su clasificación | Municipio á que pertenece | Distrito á que pertenece | Departamento á que pertenece |
|------------------|------------------|---------------------------|--------------------------|------------------------------|
| Obraje           | Aldea            | Danlí                     | Danlí                    | El Paraíso.                  |
| Obraje           | Caserío          | Nacaome                   | Nacaome                  | Valle.                       |
| Obraje           | "                | Cololaca                  | Guarita                  | Gracias.                     |
| Obraje           | "                | Namacigüe                 | Choluteca                | Choluteca.                   |
| Obrajito         | Aldea            | San Isidro                | Pespire                  | "                            |
| Obrajito         | Caserío          | Sabana Grande             | Sabana Grande            | Tegucigalpa.                 |
| Obrajito         | "                | San Antonio de Flores     | Pespire                  | Choluteca.                   |
| Ocotal           | Aldea            | Santa Bárbara             | Santa Bárbara            | Santa Bárbara.               |
| Ocotal           | "                | Santa María               | Marcala                  | La Paz.                      |
| Ocotal           | "                | Manto                     | Manto                    | Olancho.                     |
| Ocotal           | Caserío          | Rosario                   | Yocón                    | "                            |
| Ocotal           | "                | San Francisco de La Paz   | Juticulpa                | "                            |
| Ocotal           | "                | Teupacenti                | Danlí                    | El Paraíso.                  |
| Ocotal           | "                | Yoro                      | Yoro                     | Yoro.                        |
| Ocotal           | "                | Agalt-ca                  | Olanchito                | "                            |
| Ocotul           | "                | Sabana Grande             | Sabana Grande            | Tegucigalpa.                 |
| Ocotul           | "                | Danlí                     | Danlí                    | El Paraíso.                  |
| Ocotul           | "                | El Corpus                 | El Corpus                | Choluteca.                   |
| Ocotul           | "                | Talgua                    | Gracias                  | Gracias.                     |
| Ocotul           | "                | Olanchito                 | Olanchito                | Yoro.                        |
| Ocote            | Aldea            | San Esteban               | León Alvarado            | Olancho.                     |
| Ocote            | "                | Cedros                    | Cedros                   | Tegucigalpa.                 |
| Ocote            | Caserío          | Teupacenti                | Danlí                    | El Paraíso                   |
| Ocote            | "                | San Antonio de Flores     | Texiguat                 | "                            |
| Ocote Grande     | "                | Lepaterique               | Sabana Grande            | Tegucigalpa.                 |
| Ocote Pando      | "                | Ocatepeque                | Ocatepeque               | Copán.                       |
| Ocatepeque       | Ciudad           | Choluteca                 | Choluteca                | Choluteca.                   |
| Ocotillo         | Caserío          | Choluteca                 | Choluteca                | Choluteca.                   |



| Nombre del lugar | Su clasificación | Municipio á que pertenece | Distrito á que pertenece | Departamento á que pertenece |
|------------------|------------------|---------------------------|--------------------------|------------------------------|
| Ocotillos        | Caserío          | San Juan                  | San Antonio del Norte    | La Paz.                      |
| Ojaca            | "                | La Iguala                 | Gracias                  | Gracias.                     |
| Ojochal          | "                | Marcovia                  | Cholulteca.              | Cholulteca.                  |
| Ojojna           | Pueblo           | Ojojna                    | Sabana Grande.           | Tegucigalpa.                 |
| Ojo de Agua      | Aldea            | Cucuyagua                 | Cucuyagua                | Copán.                       |
| Ojo de Agua      | "                | Cedros                    | Cedros                   | Tegucigalpa.                 |
| Ojo de Agua      | "                | Lauterique                | San Antonio del Norte    | La Paz.                      |
| Ojo de Agua      | Caserío          | Lepaterique               | Sabana Grande            | Tegucigalpa.                 |
| Ojo de Agua      | "                | Soledad                   | Texignat                 | El Paraíso.                  |
| Ojo de Agua      | "                | "                         | "                        | "                            |
| Ojo de Agua      | "                | Catacunas                 | Catacunas                | Olanchito.                   |
| Ojo de Agua      | "                | Manto                     | Manto                    | "                            |
| Ojo de Agua      | "                | Yamaranguila              | La Esperanza.            | Intibucá.                    |
| Ojo de Agua      | "                | Gracias                   | Gracias                  | Gracias.                     |
| Ojo de Agua      | "                | Tegucigalpa               | Tegucigalpa              | Tegucigalpa.                 |
| Ojo de Agua      | "                | La Venta                  | Sabana Grande            | "                            |
| Ojo de Agua      | "                | Danli                     | Danli                    | El Paraíso.                  |
| Ojo de Agua      | "                | Yuscarán                  | Yuscarán                 | "                            |
| Ojo de Agua      | "                | Lamani                    | San Antonio              | Comayagua.                   |
| Ojo de Agua      | "                | San Marcos                | San Marcos               | Cholulteca.                  |
| Ojos de Agua     | Pueblo           | Ojos de Agua              | Meámbar                  | Comayagua.                   |
| Ojos de Agua     | Caserío          | Juticalpa                 | Juticalpa                | Olanchito.                   |
| Ojustal          | Aldea            | Marcovia                  | Cholulteca               | Cholulteca.                  |
| Olancho          | Ciudad           | Olanchito                 | Olanchito                | Yoro.                        |
| Olanchito        | Caserío          | San Miguelito             | Reitoca                  | Tegucigalpa.                 |
| Olominas         | "                | Belén                     | Gracias                  | Gracias.                     |
| Oloasingo        | Aldea            | Guarita                   | Guarita                  | "                            |

| Nombre del lugar   | Su clasificación | Municipio á que pertenece  | Distrito á que pertenece | Departamento á que pertenece |
|--------------------|------------------|----------------------------|--------------------------|------------------------------|
| Olubre.....        | Caserío          | Aramacina.....             | Goascorán.....           | Valle.                       |
| Olvido.....        | "                | Pespire.....               | Pespire.....             | Choluteca.                   |
| Olla.....          | Aldea            | Minas de Oro.....          | Esquías.....             | Comayagua.                   |
| Olla.....          | Caserío          | La Trinidad.....           | El Rosario.....          | "                            |
| Olla.....          | "                | Danlí.....                 | Danlí.....               | El Paraíso.                  |
| Olla.....          | "                | Morolica.....              | San Marcos.....          | Choluteca.                   |
| Olla Grande.....   | Aldea            | Jocón.....                 | Yoro.....                | Yoro.                        |
| Olla Grande.....   | Caserío          | Moroceli.....              | Yuscarán.....            | El Paraíso.                  |
| Omos.....          | Ciudad           | Omoa.....                  | San Pedro Sula.....      | Chortez.                     |
| Omos (puerto)..... | Caserío          | Concepción de María.....   | El Corpus.....           | Choluteca.                   |
| Opatoro.....       | Pueblo           | Opatoro.....               | Opatoro.....             | La Paz.                      |
| Opimuca.....       | Caserío          | La Venta.....              | Sabana Grande.....       | Tegucigalpa.                 |
| Oposa.....         | Aldea            | Santa Rosa.....            | Santa Rosa.....          | Copán.                       |
| Orica.....         | Pueblo           | Orica.....                 | Cedros.....              | Tegucigalpa.                 |
| Orilla.....        | Aldea            | Magdalena.....             | Canasca.....             | Tegucigalpa.                 |
| Ovilla.....        | Caserío          | Goascorán.....             | Goascorán.....           | Intibucá.                    |
| Orocúina.....      | Pueblo           | Orocúina.....              | Orocúina.....            | Valle.                       |
| Oromilaca.....     | Aldea            | Santa Rosa.....            | Santa Rosa.....          | Choluteca.                   |
| Oropoli.....       | Pueblo           | Oropoli.....               | Yuscarán.....            | Copán.                       |
| Orquetas.....      | Caserío          | Danlí.....                 | Danlí.....               | El Paraíso.                  |
| Ortica.....        | Aldea            | San Antonio de Flores..... | Textiguat.....           | "                            |
| Orupule.....       | Caserío          | Lepaterique.....           | Sabana Grande.....       | Tegucigalpa.                 |
| Otro Lado.....     | "                | Talanga.....               | San Juan de Flores.....  | "                            |
| Otuta.....         | "                | Santa Rita.....            | Santa Rita.....          | Copán.                       |
| Pablo (San).....   | Aldea            | San Esteban.....           | León Alvarado.....       | Olancho.                     |
| Pablo (San).....   | "                | Guarita.....               | Guarita.....             | Chortez.                     |

| Nombre del lugar | Su clasificación | Municipio á que pertenece | Distrito á que pertenece | Departamento á que pertenece |
|------------------|------------------|---------------------------|--------------------------|------------------------------|
| Pablo (San)      | Caserío          | Santa Lucía               | Camasca                  | Intibucá.                    |
| Pacayal          | "                | Gualaco                   | León Alvarado            | Olancho.                     |
| Pacayas          | Aldea            | Güinope                   | Yuscarán                 | El Paraíso.                  |
| Pacura           | "                | San Esteban               | León Alvarado            | Olancho.                     |
| Padillas         | Caserío          | San Antonio               | San Antonio              | Comayagua.                   |
| Paisana          | "                | Tegucigalpa               | Tegucigalpa              | Tegucigalpa.                 |
| Pajapas          | Aldea            | Lepaera                   | Gracias                  | Gracias.                     |
| Palacio          | "                | Santa Lucía               | Camasca                  | Intibucá.                    |
| Palalá           | Caserío          | La Unión                  | Yocón                    | Olancho.                     |
| Palillal         | "                | Tegucigalpa               | Tegucigalpa              | Tegucigalpa.                 |
| Palillos         | "                | San Antonio               | San Antonio              | Comayagua.                   |
| Palma            | "                | San Marcos                | San Marcos               | Choluteca.                   |
| Palmira          | Aldea            | El Paraíso                | Santa Rita               | Copán.                       |
| Palmira          | Caserío          | Dauli                     | Dauli                    | El Paraíso.                  |
| Palmital         | "                | Meámbar                   | Meámbar                  | Comayagua.                   |
| Palmo            | Aldea            | Santa Bárbara             | Santa Bárbara            | Santa Bárbara.               |
| Palo-Herrado     | "                | Soledad                   | Texiguat                 | El Paraíso.                  |
| Palo-Grande      | Caserío          | Pespire                   | Pespire                  | Choluteca.                   |
| Palo-Marcado     | "                | Lepaterique               | Sabana Grande            | Tegucigalpa.                 |
| Palo-Seco        | "                | Marcovia                  | Choluteca                | Choluteca.                   |
| Palo-Sólo        | Aldea            | Concepción de María       | El Corpus                | "                            |
| Palo Verde       | "                | "                         | "                        | "                            |
| Palo Verde       | Caserío          | Olancho                   | Olancho                  | Yoro.                        |
| Palos Blancos    | "                | Omoa                      | San Pedro Sula           | Cortez.                      |
| Palos Blancos    | "                | Ojos de Agua              | Meámbar                  | Comayagua.                   |
| Panal            | Aldea            | Marale                    | Cedros                   | Tegucigalpa.                 |
| Panal            | Caserío          | Cedros                    | "                        | "                            |

| Nombre del lugar            | Su clasificación | Municipio á que pertenece | Distrito á que pertenece | Departamento á que pertenece |
|-----------------------------|------------------|---------------------------|--------------------------|------------------------------|
| Panasacarán.....            | Aldea            | Caray.....                | Nacaome.....             | Valle.                       |
| Pané.....                   | Caserío          | Comayagua.....            | Comayagua.....           | Comayagua.                   |
| Panguaca.....               | "                | Nacaome.....              | Nacaome.....             | Valle.                       |
| Panasacola.....             | Aldea            | Roatán.....               | Roatán.....              | Las Islas.                   |
| Pannaya.....                | "                | Silca.....                | Yocón.....               | Olancho.                     |
| Pannaya.....                | "                | Juticalpa.....            | Juticalpa.....           | "                            |
| Papalón.....                | Caserío          | Nacaome.....              | Nacaome.....             | Valle.                       |
| Paraíso.....                | Pueblo           | El Paraíso.....           | Santa Rita.....          | Copán.                       |
| Paraíso.....                | "                | "                         | Danlí.....               | El Paraíso.                  |
| Paraíso.....                | "                | "                         | San Pedro Sula.....      | Cortez                       |
| Paraíso (antes Choloma..... | "                | "                         | Santa Cruz de Yojoa..... | "                            |
| Paraíso.....                | Aldea            | Santa Cruz de Yojoa.....  | Santa Cruz de Yojoa..... | Santa Bárbara.               |
| Paraíso.....                | "                | Petosa.....               | Quimistán.....           | Intibucá.                    |
| Paraíso.....                | Caserío          | Magdalena.....            | Camasca.....             | Valle.                       |
| Paraíso.....                | "                | Nacaome.....              | Nacaome.....             | Copán.                       |
| Pashapa.....                | "                | La Labor.....             | Sensenti.....            | "                            |
| Pashapa.....                | "                | San Marcos.....           | "                        | Olancho.                     |
| Paso de Enmedio.....        | "                | Guayape.....              | Yocón.....               | El Paraíso.                  |
| Paso Hondo.....             | "                | Vado-Ancho.....           | Texiguar.....            | Valle.                       |
| Paso Hondo.....             | "                | Aranecina.....            | Goascorán.....           | El Paraíso.                  |
| Paso Hondo.....             | "                | Tenpacenti.....           | Danlí.....               | Santa Bárbara.               |
| Pastoreo.....               | Aldea            | Colinas.....              | Colinas.....             | El Paraíso.                  |
| Pastoreo.....               | Caserío          | Vado-Ancho.....           | Texiguar.....            | Santa Bárbara.               |
| Pastoreo.....               | "                | Danlí.....                | Danlí.....               | El Paraíso.                  |
| Pastoreo.....               | "                | Cedros.....               | Danlí.....               | Tegucigalpa.                 |
| Patate.....                 | "                | Danlí.....                | Danlí.....               | El Paraíso.                  |
| Patate.....                 | "                | Catacamas.....            | Catacama.....            | Olancho.                     |
| Patate.....                 | "                | Virginia.....             | Candelaria.....          | Gracias.                     |

| Nombre del lugar | Su clasificación | Municipio á que pertenece | Distrito á que pertenece | Departamento á que pertenece |
|------------------|------------------|---------------------------|--------------------------|------------------------------|
| Pate             | Caserío          | El Negrito                | El Negrito               | Yoro.                        |
| Paticitos        | "                | Gualaco                   | León Alvarado            | Olancho.                     |
| Patos            | Aldea            | Valladolid                | Guarita                  | Gracias.                     |
| Patook           | "                | Irióna                    | Irióna                   | Colón.                       |
| Patricio (San)   | Caserío          | Meámbar                   | Meámbar                  | Comayagua.                   |
| Patricio (San)   | "                | Sabana Grande             | Sabana Grande            | Tegucigalpa.                 |
| Patricio (San)   | "                | Olanchito                 | Olanchito                | Yoro.                        |
| Pavana           | Aldea            | Choluteca                 | Choluteca                | Choluteca.                   |
| PAZ LA           | Ciudad           | La Paz                    | La Paz                   | La Paz.                      |
| Ped              | Aldea            | Soledad                   | Texiguat                 | El Paraíso.                  |
| Pederal          | Caserío          | Orocuina                  | Orocuina                 | Choluteca.                   |
| Pedernales       | Aldea            | Concordia                 | Yocón                    | Olancho.                     |
| Pedernales       | Caserío          | Teupacenti                | Danli                    | El Paraíso.                  |
| Pedernales       | "                | El Dulce Nombre           | Catacamas                | Olancho.                     |
| Pedernales       | "                | Cedros                    | Cedros                   | Tegucigalpa.                 |
| Pedregal         | Aldea            | San Francisco de La Paz   | Juticalpa                | Olancho.                     |
| Pedregal         | "                | Concepción de María       | El Corpus                | Choluteca                    |
| Pedregal         | Caserío          | Aramecina                 | Gonscorán                | Valle.                       |
| Pedregal         | "                | Cedros                    | Cedros                   | Tegucigalpa.                 |
| Pedregalito      | Aldea            | Alauca                    | Danli                    | El Paraíso.                  |
| Pedrero          | Caserío          | La Libertad               | Reitoca                  | Tegucigalpa.                 |
| Pedro (San)      | Pueblo           | San Pedro                 | Cucuyagua                | Copán.                       |
| Pedro (San)      | Aldea            | San Antonio de Flores     | Texiguat                 | El Paraíso                   |
| Pedro (San)      | "                | Catacamas                 | Catacamas                | Olancho.                     |
| Pedro (San)      | "                | Juticalpa                 | Juticalpa                | "                            |
| Pedro (San)      | "                | Yorito                    | Yoro                     | Yoro.                        |
| Pedro (San)      | "                | Maraita                   | San Antonio              | Tegucigalpa.                 |

| Nombre del lugar | Su clasificación | Municipio á que pertenece | Distrito á que pertenece | Departamento á que pertenece |
|------------------|------------------|---------------------------|--------------------------|------------------------------|
| Pedro (San)      | Aldea            | Alianza                   | Goascorán                | Valle.                       |
| Pedro (San)      | Caserío          | Yocón                     | Yocón                    | Olancho.                     |
| Pedro (San)      | "                | Alauca                    | Danli                    | El Paraíso.                  |
| Pedro (San)      | "                | Piraera                   | Candelaria               | Gracias.                     |
| Pedro (San)      | "                | Intibucá                  | La Esperanza             | Intibucá.                    |
| PEDRO SULA (SAN) | Ciudad           | San Pedro Sula            | San Pedro Sula           | Cortez.                      |
| Peña             | Caserío          | Moroceíl                  | Yuscarán                 | El Paraíso.                  |
| Peña             | "                | Goascorán                 | Goascorán                | Valle.                       |
| Peña             | "                | Aramecina                 | "                        | "                            |
| Peña Blanca      | "                | Morolica                  | San Marcos               | Choluteca.                   |
| Peñas            | "                | Gracias                   | Gracias                  | Gracias.                     |
| Peñitas          | "                | Soledad                   | Texiguat                 | El Paraíso.                  |
| Peñitas          | "                | Marcovia                  | Choluteca                | Choluteca.                   |
| Peñón            | "                | Concepción de María       | El Corpus                | "                            |
| Pericón          | "                | Yuscarán                  | Yuscarán                 | El Paraíso.                  |
| Pespire          | Villa            | Pespire                   | Pespire                  | Choluteca.                   |
| Petosa           | Pueblo           | Petosa                    | Quimistán                | Santa Bárbara.               |
| Pescadero        | Caserío          | Danli                     | Danli                    | El Paraíso.                  |
| Picacho          | Aldea            | Colomoncagua              | Camaeca                  | Intibucá.                    |
| Picacho          | "                | Goascorán                 | Goascorán                | Valle.                       |
| Picacho          | "                | Talpatate                 | Santa Cruz de Yojoa      | Cortez.                      |
| Picacho          | Caserío          | El Corpus                 | El Corpus                | Choluteca.                   |
| Picadero         | "                | San Marcos                | San Marcos               | "                            |
| Piroca           | "                | Choluteca                 | Choluteca                | "                            |
| Pichigual        | "                | Piraera                   | Candelaria               | Gracias.                     |
| Pie de la Cuesta | Aldea            | El Corpus                 | El Corpus                | Choluteca.                   |
| Pie de la Cuesta | Caserío          | Santa Ana                 | Choluteca                | "                            |

| Nombre del lugar      | Su clasificación | Municipio á que pertenece | Distrito á que pertenece | Departamento á que pertenece |
|-----------------------|------------------|---------------------------|--------------------------|------------------------------|
| Pie de la Cuesta..... | Caserío          | Danli .....               | Danli .....              | El Paraíso.                  |
| Piedra Canteada.....  | "                | Santa Rita.....           | Santa Rita.....          | Copán.                       |
| Piedra Gorda.....     | "                | Marale .....              | Cedros.....              | Tegucigalpa.                 |
| Piedra Gorda.....     | "                | Aramecina.. ..            | Goscorán .....           | Valle.                       |
| Piedra Grande.....    | Aldea            | Chinda.....               | Trinidad .....           | Santa Bárbara.               |
| Piedra Grande.....    | Caserío          | Trinidad.....             | " .....                  | "                            |
| Piedra Grande.....    | "                | Santa Lucía. ....         | Tegucigalpa .....        | Tegucigalpa.                 |
| Piedra Parada.....    | "                | El Corpus.....            | El Corpus.....           | Choluteca.                   |
| Piedra Parada.....    | "                | Yoro .....                | Yoro.....                | Yoro.                        |
| Piedra Parada.....    | "                | San Miguelito. ....       | Reitoca.....             | Tegucigalpa.                 |
| Piedra Pintada.....   | Aldea            | La Ceiba.....             | La Ceiba.....            | Colón.                       |
| Piedras.....          | "                | Santa Rosa .....          | Santa Rosa .....         | Copán.                       |
| Piedras Blancas.....  | "                | Goscorán .....            | Goscorán .....           | Valle.                       |
| Piedrecita.....       | "                | Oropoli.....              | Yuscarán.....            | El Paraíso.                  |
| Pilas.....            | "                | San José.....             | Mareala.....             | La Paz.                      |
| Pilas.....            | "                | San Marcos.....           | San Marcos .....         | Choluteca.                   |
| Pilas.....            | Caserío          | Namacigüe.....            | Choluteca.....           | "                            |
| Pilas.....            | "                | Morolica.....             | San Marcos .....         | "                            |
| Piligüü.....          | "                | Tegucigalpa.....          | Tegucigalpa.....         | Tegucigalpa.                 |
| Pilón.....            | "                | San Francisco.....        | Santa Bárbara.....       | Santa Bárbara.               |
| Pillado.....          | "                | Choluteca.....            | Choluteca.....           | Choluteca.                   |
| Pinienta.....         | Aldea            | Potreros.....             | Santa Cruz de Yojoa..... | Cortez.                      |
| Pinienta.....         | Caserío          | Marale.....               | Cedros.....              | Tegucigalpa.                 |
| Pinavetoso.....       | "                | Ojos de Agua .....        | Meámbar .....            | Comayagua.                   |
| Pinal.....            | "                | Colinas.....              | Colinas.....             | Santa Bárbara                |
| Pinal.....            | Aldea            | Corquín .....             | Cucuyagua.....           | Copán.                       |
| Pinal.....            | Caserío          | Santa Rosa.....           | Santa Rosa.....          | "                            |
| Pinal.....            | "                | " .....                   | " .....                  | "                            |

| Nombre del lugar | Su clasificación | Municipio á que pertenece | Distrito á que pertenece | Departamento á que pertenece |
|------------------|------------------|---------------------------|--------------------------|------------------------------|
| Pinal            | Caserío          | Santa Rita                | Santa Rita               | Copán.                       |
| Pinalcjo         | Aldea            | Quimistán                 | Quimistán                | Santa Bárbara.               |
| Pinalito         | Caserío          | Santa Rita                | Santa Rita               | Copán.                       |
| Pintadas         | "                | Santa Rosa                | Santa Rosa               | "                            |
| Pintal           | Aldea            | Concepción de María       | El Corpus                | Choluteca.                   |
| Pintora          | Caserío          | Colomocagua               | Camasca                  | Intibucá.                    |
| Piñón            | "                | Jano                      | Manto                    | Olancho.                     |
| Piñas            | "                | Concepción de María       | El Corpus                | Choluteca                    |
| Piñas            | "                | Ojos de Agua              | Mekambar                 | Comayagua.                   |
| Piñas            | "                | Sonaguera                 | Sonaguera                | Colón.                       |
| Piñuelas         | "                | San Isidro                | Pespire                  | Choluteca.                   |
| Piñuelas         | "                | Nueva Armenia             | Sabana Grande            | Tegucigalpa.                 |
| Piñuelus         | "                | San Marcos                | San Marcos               | Choluteca.                   |
| Piraera          | Pueblo           | Piraera                   | Candelaria               | Gracias.                     |
| Pisotero         | Caserío          | Sabana Grande             | Sabana Grande            | Tegucigalpa.                 |
| Pita             | "                | La Trinidad               | El Rosario               | Comayagua.                   |
| Pita             | "                | Tela                      | Telas                    | Yoro.                        |
| Pita             | "                | San Pedro Sula            | San Pedro Sula           | Cortez.                      |
| Pita             | "                | Talpetate                 | Santa Cruz de Yojoa      | "                            |
| Pita             | "                | Yuscarán                  | Yuscarán                 | El Paraíso.                  |
| Pita             | "                | Cedros                    | Cedros                   | Tegucigalpa.                 |
| Pitas            | Aldea            | Duyure                    | San Marcos               | "                            |
| Pitas            | Caserío          | Choluteca                 | Choluteca                | "                            |
| Pitas            | "                | Namacigüe                 | "                        | "                            |
| Pitas            | "                | Orocuina                  | Orocuina                 | "                            |
| Pitas            | "                | El Corpus                 | El Corpus                | "                            |
| Pitahaya         | "                | Sabana Grande             | Sabana Grande            | Tegucigalpa.                 |



| Nombre del lugar            | Su clasificación | Municipio á que pertenece  | Distrito á que pertenece   | Departamento á que pertenece |
|-----------------------------|------------------|----------------------------|----------------------------|------------------------------|
| Pitabayas .....             | Aldea            | San Antonio del Norte..... | San Antonio del Norte..... | La Paz.                      |
| Pitabayas .....             | Caserío          | El Corpus.....             | El Corpus .....            | Choluteca.                   |
| Pitales .....               | Aldea            | La Esperanza.....          | La Esperanza.....          | Intibucá.                    |
| Placencia.....              | Caserío          | Morazán.....               | Yoro .....                 | Yoro.                        |
| Plan.....                   | "                | Nacoame.....               | Nacoame .....              | Valle.                       |
| Plan.....                   | "                | Tegucigalpa.....           | Tegucigalpa .....          | Tegucigalpa.                 |
| Plan.....                   | Caserío          | El Corpus.....             | El Corpus.....             | Choluteca.                   |
| Plan.....                   | "                | San José.....              | Trinidad.....              | Copán.                       |
| Plan de las Guaras .....    | "                | Orocuina.....              | Orocuina.....              | Choluteca.                   |
| Plan Grande .....           | "                | Santa Rita .....           | Santa Rita .....           | Copán.                       |
| Plan del Cerro Grande ..... | "                | " .....                    | " .....                    | "                            |
| Plan de Enmedio.....        | "                | Soledad.....               | Texiguat.....              | El Paraíso.                  |
| Plancitos .....             | "                | Cololaca.....              | Guarita .....              | Gracias.                     |
| Planes.....                 | "                | Tegucigalpa.....           | Tegucigalpa.....           | Tegucigalpa.                 |
| Planes.....                 | "                | San Antonio de Flores..... | Texiguat.....              | El Paraíso.                  |
| Planes.....                 | "                | Cucuyagua.....             | Cucuyagua.....             | Copán.                       |
| Planes.....                 | "                | Vado-Ancho.....            | Texiguat.....              | El Paraíso.                  |
| Planes.....                 | "                | Santa Rita.....            | Santa Rita .....           | Copán.                       |
| Planes.....                 | "                | Marale .....               | Cedros .....               | Tegucigalpa.                 |
| Planes .....                | "                | Mapulaca .....             | Candelaria.....            | Gracias.                     |
| Planes de San Juan .....    | Aldea            | Trinidad.....              | Trinidad.....              | Copán.                       |
| Planes del Aguacate .....   | Caserío          | Lepaterique .....          | Sabana Grande.....         | Tegucigalpa.                 |
| Plantain-River .....        | Aldea            | Irióna .....               | Irióna .....               | Colón.                       |
| Plaplaya .....              | Caserío          | " .....                    | " .....                    | "                            |
| Platanal.....               | "                | Nueva Armenia.....         | Sabana Grande.....         | Tegucigalpa.                 |
| Platanal.....               | "                | San Miguel Guancapla.....  | La Esperanza.....          | Intibucá.                    |
| Platanal.....               | "                | Soledad .....              | Texiguat.....              | El Paraíso.                  |

| Nombre del lugar       | En el censo<br>anterior | Municipio a que pertenece | Districto a que pertenece | Departamento a que pertenece |
|------------------------|-------------------------|---------------------------|---------------------------|------------------------------|
| Platanal               | Casario                 | Yamucarán                 | Yamucarán                 | El Paraíso.                  |
| Platenca               | "                       | Taquimón                  | Danif                     | " "                          |
| Playas de Caballeros   | Aldes                   | El Progreso               | El Negroito               | Yoro.                        |
| Playas de Caballeros   | "                       | El Negroito               | "                         | "                            |
| Playas                 | Casario                 | San Antonio               | San Antonio               | Tegucigalpa.                 |
| Playas                 | Aldes                   | San Antonio de Flores     | Pespire                   | Choluteca.                   |
| Playas                 | Casario                 | Las Paz                   | Las Paz                   | Las Paz.                     |
| Playuela               | "                       | San Antonio               | San Antonio               | Comayagua.                   |
| Playuela               | "                       | Orculina                  | Orculina                  | Choluteca.                   |
| Plomo                  | Aldes                   | Jutiupala                 | Jutiupala                 | Olancho                      |
| Plomo                  | Casario                 | Ojojone                   | Sabinos Grande            | Choluteca.                   |
| Polvillo               | "                       | Alibasarón                | Reitoca                   | Tegucigalpa.                 |
| Portillo               | Aldes                   | Curarón                   | "                         | "                            |
| Portillo               | "                       | Concordia                 | Yocón                     | Olancho.                     |
| Portillo               | "                       | Salamá                    | "                         | "                            |
| Portillo               | Casario                 | Tegucigalpa               | Tegucigalpa               | Tegucigalpa.                 |
| Portillo               | "                       | Cedros                    | Cedros                    | "                            |
| Portillo               | "                       | Yoro                      | Yoro                      | Yoro.                        |
| Portillo               | "                       | San Marcos                | San Marcos                | Choluteca.                   |
| Portillo               | "                       | "                         | "                         | "                            |
| Portillo               | "                       | Chuquyagua                | Chuquyagua                | Copán.                       |
| Portillo Blanco        | "                       | Soledad                   | Texiguat                  | El Paraíso.                  |
| Portillo Blanco        | "                       | Duyure                    | San Marcos                | Choluteca.                   |
| Portillo Blanco        | "                       | Pespire                   | Pespire                   | "                            |
| Portillo del Gabriel   | "                       | Concepción                | Omasos                    | Interoán.                    |
| Portillo de Ojala      | "                       | Marale                    | Cedros                    | Tegucigalpa.                 |
| Portillo de Capdebaria | "                       | Nausome                   | Nausome                   | Vallio.                      |

| Nombre del lugar         | Su clasificacón | Municipio á que pertenece | Distrito á que pertenece | Departamento á que pertenece |
|--------------------------|-----------------|---------------------------|--------------------------|------------------------------|
| Portillo Grande          | Caserío         | Yorito                    | Yoro                     | Yoro                         |
| Portillo Grande          | "               | Guayape                   | Yocón                    | Olancho                      |
| Portillo de Marcillas    | "               | Nacome                    | Nacome                   | Valle                        |
| Portillo de Oálix        | "               | "                         | "                        | "                            |
| Portillo de San Jerónimo | "               | El Corpus                 | El Corpus                | Choluteca                    |
| Portillo de Jagua        | "               | Duyure                    | San Marcos               | "                            |
| Portillo de la Flor      | "               | Santa Ana                 | Choluteca                | "                            |
| Portillo del Viento      | "               | Choluteca                 | "                        | "                            |
| Portillo de las Palmas   | "               | Soledad                   | Texiguat                 | El Paraíso                   |
| Portillo del Espino      | "               | "                         | "                        | "                            |
| Portillos                | "               | Sabana Grande             | Sabana Grande            | Tegucigalpa                  |
| Portillos                | "               | Cedros                    | Cedros                   | "                            |
| Portillos                | "               | El Corpus                 | El Corpus                | Choluteca                    |
| Porvenir                 | Aldea           | San Francisco             | Santa Bárbara            | Tegucigalpa                  |
| Posolera                 | Caserío         | La Venta                  | Sabana Grande            | Tegucigalpa                  |
| Posta                    | Aldea           | Naranjito                 | Colinus                  | Santa Bárbara                |
| Potosincito              | Caserío         | Aramecina                 | Goascorán                | Valle                        |
| Potrero                  | Aldea           | Santa Cruz de Yojoa       | Santa Cruz de Yojoa      | Cortez                       |
| Potrero                  | "               | Trinidad                  | Trinidad                 | Santa Bárbara                |
| Potrero                  | "               | Namacigüe                 | Choluteca                | Choluteca                    |
| Potrero                  | "               | Juticalpa                 | Juticalpa                | Olancho                      |
| Potrero                  | "               | Morolica                  | San Marcos               | Choluteca                    |
| Potrero                  | Caserío         | San Antonio               | Camasca                  | Intibucá                     |
| Potrero                  | "               | Cololaca                  | Guarita                  | Gracias                      |
| Potrero                  | "               | Candelaria                | Candelaria               | "                            |
| Potrero                  | "               | Piraera                   | "                        | "                            |

| Nombre del lugar           | Su clasificación | Municipio á que pertenece | Distrito á que pertenece | Departamento á que pertenece |
|----------------------------|------------------|---------------------------|--------------------------|------------------------------|
| Potrero.....               | Caserío          | Manguile.....             | Yocón.....               | Olancho.                     |
| Potrero.....               | "                | Yocón.....                | ".....                   | "                            |
| Potrero.....               | "                | Concepción de María.....  | El Corpus.....           | Choluteca                    |
| Potrero.....               | "                | El Triunfo.....           | ".....                   | "                            |
| Potrero.....               | "                | Vado-Ancho.....           | Texignat.....            | El Paraíso.                  |
| Potrero.....               | "                | Teupacenti.....           | Danli.....               | "                            |
| Potrero de la Concepción   | "                | Danli.....                | ".....                   | "                            |
| Potrero de Ramos.....      | "                | San Juan de Flores.....   | San Juan de Flores.....  | Tegucigalpa.                 |
| Potrero de Santa Cruz..... | Aldea            | El Paraíso.....           | Danli.....               | El Paraíso.                  |
| Potrero Grande.....        | "                | Langue.....               | Guaracorán.....          | Valle.                       |
| Potrero Grande.....        | Caserío          | El Rosario.....           | El Rosario.....          | Comayagua.                   |
| Potreriño.....             | "                | Liure.....                | Taxignat.....            | El Paraíso.                  |
| Potreriños.....            | Pueblo           | Potreriños.....           | Santa Cruz de Yojoa..... | Cortez                       |
| Potreriños.....            | Aldea            | Jacaleapa.....            | Danli.....               | El Paraíso.                  |
| Potreriños.....            | "                | San José del Potrero..... | Esquias.....             | Comayagua.                   |
| Potreriños.....            | Caserío          | La Paz.....               | La Paz.....              | La Paz.                      |
| Potreriños.....            | "                | Marale.....               | Cedros.....              | Tegucigalpa.                 |
| Potreriños.....            | "                | Olancho.....              | Olancho.....             | Yoro.                        |
| Potreriños.....            | "                | Sabana Grande.....        | Sabana Grande.....       | Tegucigalpa.                 |
| Potreriños.....            | "                | Orocuina.....             | Orocuina.....            | Choluteca.                   |
| Potreriños.....            | "                | Morolica.....             | San Marcos.....          | "                            |
| Potreriños.....            | "                | Concepción de María.....  | El Corpus.....           | "                            |
| Potreriños.....            | "                | San Marcos.....           | Quimistán.....           | Santa Bárbara.               |
| Potreriños.....            | "                | Corquín.....              | Cueyagua.....            | Copán.                       |
| Potreriño.....             | "                | Concepción de María.....  | El Corpus.....           | Choluteca.                   |
| Potreriño.....             | "                | Liure.....                | Texignat.....            | El Rosario.                  |
| Poza.....                  | "                | Tegucigalpa.....          | Tegucigalpa.....         | Tegucigalpa.                 |

| Nombre del lugar | Su clasificación | Municipio á que pertenece | Distrito á que pertenece | Departamento á que pertenece |
|------------------|------------------|---------------------------|--------------------------|------------------------------|
| Poza             | Caseoio          | Morolica                  | San Marcos               | Choluteca.                   |
| Poza             | "                | Potrerrillos              | Santa Cruz de Yojoa      | Cortez.                      |
| Pozas            | "                | Aramecias                 | Goascorán                | Valle.                       |
| Pozos            | "                | Juticalpa                 | Juticalpa                | Olaucho.                     |
| Pozos            | "                | Catacamas                 | Catacamas                | "                            |
| Pozos            | "                | Pespire                   | Pespire                  | Uholuteca.                   |
| Pozos            | "                | Morolica                  | San Marcos               | "                            |
| Pozo Bendito     | "                | Danli                     | Danli                    | El Paraíso.                  |
| Prados           | "                | Namacigüe                 | Choluteca                | Choluteca.                   |
| Presas           | "                | Pespire                   | Pespire                  | "                            |
| Presas           | "                | Liure                     | Texiguat                 | El Paraíso                   |
| Progreso         | Pueblo           | El Progreso               | El Negrito               | Yoro.                        |
| Protección       | Aldea            | El Negrito                | "                        | "                            |
| Protección       | "                | San Antonio               | San Antonio              | Comayagua.                   |
| Protección       | "                | Naranjito                 | Colinas                  | Santa Bárbara.               |
| Pucuyo           | "                | El Dulce Nombre           | Catacamas                | Olancho.                     |
| Pueblo Nuevo     | "                | El Paraíso                | San Pedro Sula           | Cortez.                      |
| Pueblo Nuevo     | "                | Omos                      | "                        | "                            |
| Pueblo Nuevo     | "                | Meámbar                   | Meámbar                  | Comayagua.                   |
| Pueblo Nuevo     | "                | Codros                    | Cedros                   | Tegucigalpa.                 |
| Pueblo Nuevo     | "                | Arenal                    | Olancho                  | Yoro.                        |
| Pueblo Nuevo     | Caseoio          | El Corpus                 | Olancho                  | Choluteca.                   |
| Pueblo Nuevo     | "                | Petos                     | Quimistán                | Santa Bárbara.               |
| Pueblo Viejo     | Aldea            | Santa Rita                | Santa Rita               | Copán.                       |
| Pueblo Viejo     | "                | Guata                     | Manto                    | Olancho.                     |
| Pueblo Viejo     | "                | Jocón                     | Yoro                     | Yoro.                        |
| Pueblo Viejo     | Caseoio          | Santa María               | Marcala                  | La Paz.                      |

| Nombre del lugar      | Su clasificación | Municipio á que pertenece | Distrito á que pertenece | Departamento á que pertenece |
|-----------------------|------------------|---------------------------|--------------------------|------------------------------|
| Pueblo Viejo .....    | Caserío          | Yorito .....              | Yoro .....               | Yoro.                        |
| Pueblo Viejo .....    | "                | Gualaco .....             | León Alvarado .....      | Olancho.                     |
| Puentecito .....      | "                | Yoro .....                | Yoro .....               | Yoro.                        |
| Puerto .....          | Aldea            | Orocuina .....            | Orocuina .....           | Choluteca.                   |
| Puerta .....          | Caserío          | Belén .....               | Gracias .....            | Gracias.                     |
| Puerta .....          | "                | Choluteca .....           | Choluteca .....          | Choluteca.                   |
| Puerta .....          | "                | Morolica .....            | San Marcos .....         | "                            |
| Puerta .....          | "                | Yoro .....                | Yoro .....               | Yoro.                        |
| Pumuaré .....         | Aldea            | Juticalpa .....           | Juticalpa .....          | Olancho.                     |
| Punta .....           | Caserío          | Iriona .....              | Iriona .....             | Colón.                       |
| Punta-Piedra .....    | "                | " .....                   | " .....                  | "                            |
| Punta de Piedra ..... | Aldea            | El Dulce Nombre .....     | Catacamas .....          | Olancho.                     |
| Punta Gorda .....     | "                | Roatán .....              | Roatán .....             | Las Islas.                   |
| Purgatorio .....      | Caserío          | Morolica .....            | San Marcos .....         | Choluteca.                   |
| Puringla .....        | Pueblo           | Paringla .....            | Marcala .....            | La Paz.                      |
| Pusunca-Abajo .....   | Caserío          | Juticalpa .....           | Juticalpa .....          | Olancho                      |
| Pusunca-Arriba .....  | "                | " .....                   | " .....                  | "                            |
| Pusquirá .....        | "                | Iriona .....              | Iriona .....             | Colón.                       |
| Quebrachal .....      | Aldea            | San Esteban .....         | León Alvarado .....      | Olancho.                     |
| Quebrachal .....      | Caserío          | La Libertad .....         | Reitoca .....            | Tegucigalpa.                 |
| Quebrachal .....      | "                | Catacamas .....           | Catacamas .....          | Olancho.                     |
| Quebrachal .....      | "                | El Corpus .....           | El Corpus .....          | Choluteca.                   |
| Quebrachal .....      | "                | Choluteca .....           | Choluteca .....          | "                            |
| Quebrachito .....     | "                | El Corpus .....           | El Corpus .....          | "                            |
| Quebracho .....       | Aldea            | Copán .....               | Santa Rita .....         | "                            |
| Quebracho .....       | Caserío          | Pespire .....             | Pespire .....            | Copán.                       |
|                       |                  |                           |                          | Choluteca.                   |

| Nombre del lugar    | Su clasificación | Municipio á que pertenece | Distrito á que pertenece | Departamento á que pertenece |
|---------------------|------------------|---------------------------|--------------------------|------------------------------|
| Quebracho           | Caserío          | El Corpus                 | El Corpus                | Choluteca.                   |
| Quebrachón          | " Aldea          | Yauyupe                   | Texiguat                 | El Paraíso.                  |
| Quebrachos          | Caserío          | San Lucas                 | "                        | " "                          |
| Quebrados           | "                | Danli                     | Danli                    | " "                          |
| Quebrada            | "                | El Corpus                 | El Corpus                | Choluteca.                   |
| Quebrada de Agua    | "                | Liure                     | Texiguat                 | El Paraíso.                  |
| Quebrada de Arena   | Aldea            | Tocoa                     | Sonaguera                | Colón                        |
| Quebrada de Arena   | Caserío          | Sonaguera                 | "                        | "                            |
| Quebrada Arriba     | "                | Guayape                   | Yocón                    | Olancho.                     |
| Quebrada Arriba     | "                | Tegucigalpa               | Tegucigalpa              | Tegucigalpa.                 |
| Quebrada Arriba     | "                | Marale                    | Cedros                   | "                            |
| Quebrada Arriba     | "                | Soledad                   | Texiguat                 | "                            |
| Quebrada del Horno  | "                | San Marcos                | San Marcos               | El Paraíso.                  |
| Quebrada Honda      | Aldea            | Sabana Grande             | Sabana Grande            | Choluteca.                   |
| Quebrada Honda      | Caserío          | Tegucigalpa               | Tegucigalpa              | Tegucigalpa.                 |
| Quebrada Honda      | Caserío          | El Paraíso                | San Pedro Sula           | "                            |
| Quebrada Honda      | "                | Nacaome                   | Nacaome                  | Cortez.                      |
| Quebrada Honda      | "                | "                         | "                        | Valle.                       |
| Quebrada Honda      | "                | San Antonio               | Trinidad                 | "                            |
| Quebrada Larga      | "                | Danli                     | Danli                    | Copán.                       |
| Quebrada Mala       | "                | Rosario                   | Yocón                    | El Paraíso.                  |
| Quebrada de Lajas   | "                | Nacaome                   | Nacaome                  | Olancho.                     |
| Quebrada de Tolobre | "                | San Antonio de Flores     | Texiguat                 | Valle.                       |
| Quebradas           | "                | Cedros                    | Cedros                   | El Paraíso.                  |
| Quebradas           | "                | Yuscarán                  | Yuscarán                 | Tegucigalpa.                 |
| Quebradas           | "                | Talanga                   | San Juan de Flores       | El Paraíso.                  |
| Quebraditas         | "                | Maraita                   | San Antonio              | Tegucigalpa                  |
|                     | "                | "                         | "                        | "                            |

| Nombre del lugar | Su clasificación | Municipio á que pertenece | Distrito á que pertenece | Departamento á que pertenece |
|------------------|------------------|---------------------------|--------------------------|------------------------------|
| Pinal            | Caserío          | Santa Rita                | Santa Rita               | Copán.                       |
| Pinalajo         | Aldea            | Quimistán                 | Quimistán                | Santa Bárbara.               |
| Pinalito         | Caserío          | Santa Rita                | Santa Rita               | Copán.                       |
| Pintadas         | "                | Santa Rosa                | Santa Rosa               | "                            |
| Pintal           | Aldea            | Concepción de María       | El Corpus                | Choluteca.                   |
| Pintora          | Caserío          | Colomoncagua              | Camasca                  | Intibucá.                    |
| Piñas            | "                | Jano                      | Manto                    | Olancho.                     |
| Piñas            | "                | Concepción de María       | El Corpus                | Choluteca                    |
| Piñas            | "                | Ojos de Agua              | Meámbar                  | Comayagua.                   |
| Piñas            | "                | Sonaguera                 | Sonaguera                | Colón.                       |
| Piñuelas         | "                | San Isidro                | Pespire                  | Choluteca.                   |
| Piñuelas         | "                | Nueva Armenia             | Sabana Grande            | Tegucigalpa.                 |
| Piñuelas         | "                | San Marcos                | San Marcos               | Choluteca.                   |
| Pirera           | "                | Piraera                   | Candelaria               | Gracias.                     |
| Pisotero         | Pueblo           | Sabana Grande             | Sabana Grande            | Tegucigalpa.                 |
| Pita             | Caserío          | La Trinidad               | El Rosario               | Comayagua.                   |
| Pita             | "                | Tela                      | Telas                    | Yoro.                        |
| Pita             | "                | San Pedro Sula            | San Pedro Sula           | Cortez.                      |
| Pita             | "                | Talpetate                 | Santa Cruz de Yojoa      | "                            |
| Pita             | "                | Yuscarán                  | Yuscarán                 | El Paraíso.                  |
| Pita             | "                | Cedros                    | Cedros                   | Tegucigalpa.                 |
| Pitas            | Aldea            | Duyuro                    | San Marcos               | (Choluteca.                  |
| Pitas            | Caserío          | Choluteca                 | Choluteca                | "                            |
| Pitas            | "                | Namacigüe                 | "                        | "                            |
| Pitas            | "                | Orocuina                  | Orocuina                 | "                            |
| Pitas            | "                | El Corpus                 | El Corpus                | "                            |
| Pitahaya         | "                | Sabana Grande             | Sabana Grande            | Tegucigalpa.                 |



|                       |         |                       |                       |              |
|-----------------------|---------|-----------------------|-----------------------|--------------|
| Pitahayas             | Aldea   | San Antonio del Norte | San Antonio del Norte | La Paz.      |
| Pitahayas             | Caserío | El Corpus             | El Corpus             | Choluteca.   |
| Pitales               | Aldea   | La Esperanza          | La Esperanza          | Intibucá.    |
| Placiencia            | Caserío | Morazán               | Yoro                  | Yoro.        |
| Placita               | "       | Nacome                | Nacome                | Valle.       |
| Plan                  | "       | Tegucigalpa           | Tegucigalpa           | Tegucigalpa. |
| Plan                  | Caserío | El Corpus             | El Corpus             | Choluteca.   |
| Plan                  | "       | San José              | Trinidad              | Copán.       |
| Plan                  | "       | Orocuina              | Orocuina              | Choluteca.   |
| Plan de las Guaras    | "       | Santa Rita            | Santa Rita            | Copán.       |
| Plan Grande           | "       | "                     | "                     | "            |
| Plan del Cerro Grande | "       | Soledad               | Texiguat              | El Paraíso.  |
| Plan de Enmedio       | "       | Cololaca              | Guarita               | Gracias.     |
| Plancitos             | "       | Tegucigalpa           | Tegucigalpa           | Tegucigalpa. |
| Planes                | "       | San Antonio de Flores | Texiguat              | El Paraíso.  |
| Planes                | "       | Cucuyagua             | Cucuyagua             | Copán.       |
| Planes                | "       | Vado-Ancho            | Texiguat              | El Paraíso.  |
| Planes                | "       | Santa Rita            | Santa Rita            | Copán.       |
| Planes                | "       | Marale                | Cedros                | Tegucigalpa. |
| Planes                | "       | Mapulaca              | Candelaria            | Gracias.     |
| Planes de San Juan    | Aldea   | Trinidad              | Trinidad              | Copán.       |
| Planes del Aguacate   | Caserío | Lepaterique           | Sabana Grande         | Tegucigalpa. |
| Plantain-River        | Aldea   | Irióna                | Irióna                | Colón.       |
| Plaplaya              | Caserío | "                     | "                     | "            |
| Platanal              | "       | Nueva Armenia         | Sabana Grande         | Tegucigalpa. |
| Platanal              | "       | San Miguel Guancapla  | La Esperanza          | Intibucá.    |
| Platanal              | "       | Soledad               | Texiguat              | El Paraíso.  |

| Nombre del lugar            | Su clasificación | Municipio á que pertenece  | Distrito á que pertenece | Departamento á que pertenece |
|-----------------------------|------------------|----------------------------|--------------------------|------------------------------|
| Platanal.....               | Caserío          | Yuscarán.....              | Yuscarán.....            | El Paraíso.                  |
| Plátanos.....               | "                | Teupacenti.....            | Danlí.....               | "                            |
| Playa de Caballos.....      | Aldea            | El Progreso.....           | El Negrito.....          | Yoro.                        |
| Playa de Caballos.....      | "                | El Negrito.....            | "                        | "                            |
| Playitas.....               | Caserío          | San Antonio.....           | San Antonio.....         | Tegucigalpa.                 |
| Playón.....                 | Aldén            | San Antonio de Flores..... | Pespire.....             | Choluteca.                   |
| Plazuela.....               | Caserío          | La Paz.....                | La Paz.....              | La Paz.                      |
| Plazuela.....               | "                | San Antonio.....           | San Antonio.....         | Comayagua.                   |
| Plomo.....                  | Aldea            | Orocinia.....              | Orocinia.....            | Choluteca.                   |
| Plomo.....                  | Caserío          | Juticalpa.....             | Juticalpa.....           | Olancho.                     |
| Polvillo.....               | "                | Ojozona.....               | Sabana Grande.....       | Tegucigalpa.                 |
| Portillo.....               | Aldea            | Alubarén.....              | Reitoca.....             | "                            |
| Portillo.....               | "                | Curarén.....               | "                        | Olancho.                     |
| Portillo.....               | "                | Concordia.....             | Yocón.....               | "                            |
| Portillo.....               | "                | Salamá.....                | "                        | "                            |
| Portillo.....               | Caserío          | Tegucigalpa.....           | Tegucigalpa.....         | Tegucigalpa.                 |
| Portillo.....               | "                | Cedros.....                | Cedros.....              | Yoro.                        |
| Portillo.....               | "                | Yoro.....                  | Yoro.....                | Yoro.                        |
| Portillo.....               | "                | San Marcos.....            | San Marcos.....          | Choluteca.                   |
| Portillo.....               | "                | "                          | "                        | "                            |
| Portillo.....               | "                | Cucuyagua.....             | Cucuyagua.....           | Copán.                       |
| Portillo Blanco.....        | "                | Soledad.....               | Texiyuat.....            | El Paraíso.                  |
| Portillo Blanco.....        | "                | Duyure.....                | San Marcos.....          | Choluteca.                   |
| Portillo Blanco.....        | "                | Pespire.....               | Pespire.....             | "                            |
| Portillo del Gabriel.....   | "                | Concepción.....            | Camasca.....             | Intibucá.                    |
| Portillo de Ciale.....      | "                | Marale.....                | Cedros.....              | Tegucigalpa.                 |
| Portillo de Candelaria..... | "                | Nacosome.....              | Nacosome.....            | Valle.                       |

|                          |                     |                     |                |
|--------------------------|---------------------|---------------------|----------------|
| Portillo Grande          | Yoritio             | Yoro.               | Yoro.          |
| Portillo Grande          | Guayape             | Yocón               | Olancho.       |
| Portillo de Marcillas    | Nacaome             | Nacaome             | Valle.         |
| Portillo de Cáliz        | "                   | "                   | "              |
| Portillo de San Jerónimo | El Corpus           | El Corpus           | Choluteca.     |
| Portillo de Jagua        | Duyure              | San Marcos          | "              |
| Portillo de la Flor      | Santa Ana           | Choluteca           | "              |
| Portillo del Viento      | Soledad             | "                   | "              |
| Portillo de las Palmas   | "                   | Texiguat            | El Paraíso.    |
| Portillo del Espino      | "                   | "                   | "              |
| Portillos                | Sabana Grande       | Sabana Grande       | Tegucigalpa.   |
| Portillos                | Cedros              | Cedros              | "              |
| Portillos                | El Corpus           | El Corpus           | Choluteca.     |
| Porvenir                 | Cedros              | Cedros              | Tegucigalpa.   |
| Porvenir                 | San Francisco       | Santa Bárbara       | Santa Bárbara. |
| Posolera                 | La Venta            | Sabana Grande       | Tegucigalpa.   |
| Posta                    | Naranjito           | Colinas             | Santa Bárbara. |
| Potosincito              | Aramacina           | Goscorán            | Valle.         |
| Potrero                  | Santa Cruz de Yojoa | Santa Cruz de Yojoa | Cortez.        |
| Potrero                  | Trinidad            | Trinidad            | Santa Bárbara. |
| Potrero                  | Namacigüe           | Choluteca           | Choluteca.     |
| Potrero                  | Juticalpa           | Juticalpa           | Olancho.       |
| Potrero                  | Morolica            | San Marcos          | Choluteca.     |
| Potrero                  | San Antonio         | Camasca             | Intibucá.      |
| Potrero                  | Cololaca            | Guarita             | Gracias.       |
| Potrero                  | Candelaria          | Candelaria          | "              |
| Potrero                  | Piraera             | "                   | "              |

| Nombre del lugar           | Su clasificación | Municipio á que pertenece | Distrito á que pertenece | Departamento á que pertenece |
|----------------------------|------------------|---------------------------|--------------------------|------------------------------|
| Potrero.....               | Caserío          | Mangulile.....            | Yocón.....               | Olancho.                     |
| Potrero.....               | "                | Yocón.....                | ".....                   | "                            |
| Potrero.....               | "                | Concepción de María.....  | El Corpus.....           | Choluteca                    |
| Potrero.....               | "                | El Triunfo.....           | ".....                   | "                            |
| Potrero.....               | "                | Vado-Ancho.....           | Texiguat.....            | El Paraíso.                  |
| Potrero.....               | "                | Teupacenti.....           | Danli.....               | "                            |
| Potrero de la Concepción   | "                | Danli.....                | ".....                   | "                            |
| Potrero de Ramos.....      | "                | San Juan de Flores.....   | San Juan de Flores.....  | Tegucigalpa.                 |
| Potrero de Santa Cruz..... | Aldea            | El Paraíso.....           | Danli.....               | El Paraíso.                  |
| Potrero Grande.....        | "                | Langue.....               | Comacorán.....           | Valle.                       |
| Potrero Grande.....        | Caserío          | El Rosario.....           | El Rosario.....          | Comayagua.                   |
| Potreriño.....             | "                | Liure.....                | Taxiguat.....            | El Paraíso.                  |
| Potreriños.....            | Pueblo           | Potreriños.....           | Santa Cruz de Yojoa..... | Cortez                       |
| Potreriños.....            | Aldea            | Jscatepa.....             | Danli.....               | El Paraíso.                  |
| Potreriños.....            | "                | San José del Potrero..... | Esquías.....             | Comayagua.                   |
| Potreriños.....            | Caserío          | La Paz.....               | La Paz.....              | La Paz.                      |
| Potreriños.....            | "                | Marale.....               | Cedros.....              | Tegucigalpa.                 |
| Potreriños.....            | "                | Olancho.....              | Olancho.....             | Yoro.                        |
| Potreriños.....            | "                | Sabana Grande.....        | Sabana Grande.....       | Tegucigalpa.                 |
| Potreriños.....            | "                | Orocina.....              | Orocina.....             | Choluteca.                   |
| Potreriños.....            | "                | Morolica.....             | San Marcos.....          | "                            |
| Potreriños.....            | "                | Concepción de María.....  | El Corpus.....           | "                            |
| Potreriños.....            | "                | San Marcos.....           | Quimistán.....           | "                            |
| Potreriños.....            | "                | Corquin.....              | Cueyagua.....            | Santa Bárbara.               |
| Potreriño.....             | "                | Concepción de María.....  | El Corpus.....           | Copán.                       |
| Potreriño.....             | "                | Liure.....                | Texiguat.....            | Choluteca.                   |
| Pozas.....                 | "                | Tegucigalpa.....          | Tegucigalpa.....         | El Rosario.                  |
|                            | "                |                           |                          | Tegucigalpa.                 |

|              |  |  |                 |                     |                |
|--------------|--|--|-----------------|---------------------|----------------|
| Poza         |  |  | Morolica        | San Marcos          | Choluteca.     |
| Poza         |  |  | Potrerillos     | Santa Cruz de Yojoa | Cortez.        |
| Pozas        |  |  | Aramecias       | Goesoorán           | Valle.         |
| Pozos        |  |  | Juticalpa       | Juticalpa           | Olaucho.       |
| Pozos        |  |  | Catacamas       | Catacamas           | "              |
| Pozos        |  |  | Pespire         | Pespire             | Choluteca.     |
| Pozo Bendito |  |  | Morolica        | San Marcos          | El Paraíso.    |
| Prados       |  |  | Danli           | Danli               | Choluteca.     |
| Presas       |  |  | Namacigüe       | Choluteca           | Choluteca.     |
| Progreso     |  |  | Pespire         | Pespire             | "              |
| Protección   |  |  | Liure           | Texiguat            | El Paraíso     |
| Protección   |  |  | El Progreso     | El Negrito          | Yoro.          |
| Pucuyo       |  |  | El Negrito      | "                   | "              |
| Pueblo Nuevo |  |  | San Antonio     | San Antonio         | Comayagua.     |
| Pueblo Nuevo |  |  | Naranjito       | Colinas             | Santa Bárbara. |
| Pueblo Nuevo |  |  | El Dulce Nombre | Catacamas           | Olancho.       |
| Pueblo Nuevo |  |  | El Paraíso      | San Pedro Sula      | Cortez.        |
| Pueblo Nuevo |  |  | Omos            | "                   | "              |
| Pueblo Nuevo |  |  | Meámbar         | Meámbar             | Comayagua.     |
| Pueblo Nuevo |  |  | Cedros          | Cedros              | Tegucigalpa.   |
| Pueblo Nuevo |  |  | Arenal          | Olancho             | Yoro.          |
| Pueblo Nuevo |  |  | El Corpus       | El Corpus           | Choluteca.     |
| Pueblo Viejo |  |  | Petos           | Quimistán           | Santa Bárbara. |
| Pueblo Viejo |  |  | Santa Rita      | Santa Rita          | Copán.         |
| Pueblo Viejo |  |  | Guata           | Manto               | Olancho.       |
| Pueblo Viejo |  |  | Jocón           | Yoro                | Yoro.          |
| Pueblo Viejo |  |  | Santa María     | Marcala             | La Paz.        |
| Caseo        |  |  |                 |                     |                |

2  
A  
18

| Nombre del lugar   | Su clasificación | Municipio á que pertenece | Distrito á que pertenece | Departamento á que pertenece |
|--------------------|------------------|---------------------------|--------------------------|------------------------------|
| Quecasque.....     | Caserío          | Gracias.....              | Gracias.....             | Gracias.                     |
| Quema Albarda..... | "                | Yoro.....                 | Yoro.....                | Yoro.                        |
| Quemada.....       | "                | Gualaco.....              | León Alvarado.....       | Olancho.                     |
| Queruco.....       | Aldea            | Guarita.....              | Gracias.....             | Gracias.                     |
| Quernco.....       | Caserío          | La Iguala.....            | Trinidad.....            | "                            |
| Quesalica.....     | Aldea            | San José.....             | Esquías.....             | Copán.                       |
| Quesalapa.....     | "                | San José del Potrero..... | San Marcos.....          | Comayagua.                   |
| Quesera.....       | Caserío          | San Marcos.....           | San Marcos.....          | Choluteca.                   |
| Quesera.....       | "                | Concepción.....           | Camasca.....             | Intibucá.                    |
| Quesungual.....    | "                | Gualcinco.....            | Candelaria.....          | Gracias.                     |
| Quebra Montes..... | "                | Tegucigalpa.....          | Tegucigalpa.....         | Tegucigalpa.                 |
| Quimistán.....     | Pueblo           | Quimistán.....            | Quimistán.....           | Santa Bárbara.               |
| Quioco.....        | Caserío          | Piraera.....              | Candelaria.....          | Gracias.                     |
| Quiquis.....       | "                | El Corpus.....            | El Corpus.....           | Choluteca.                   |
| Quiquisque.....    | Aldea            | Danlí.....                | Danlí.....               | El Paraíso.                  |
| Quiquisque.....    | Caserío          | Morolica.....             | San Marcos.....          | Choluteca.                   |
| Quiraguira.....    | Aldea            | Masaguara.....            | Jesús de Otoro.....      | Intibucá.                    |
| Quiscagua.....     | Caserío          | El Corpus.....            | El Corpus.....           | Choluteca.                   |
| Quiscamote.....    | "                | Cedros.....               | Cedros.....              | Tegucigalpa.                 |
| Quisnagalagua..... | "                | Danlí.....                | Danlí.....               | El Paraíso.                  |
| Quisimaca.....     | "                | Piraera.....              | Candelaria.....          | Gracias.                     |
| Rafael (San).....  | Aldea            | Copán.....                | Santa Rita.....          | Copán.                       |
| Rafael (San).....  | "                | Ojos de Agua.....         | Meámbar.....             | Comayagua.                   |
| Rafael (San).....  | "                | Nacaome.....              | Nacaome.....             | Valle.                       |
| Rafael (San).....  | "                | Jesús de Otoro.....       | Jesús de Otoro.....      | Intibucá.                    |
| Rafael (San).....  | Caserío          | San Miguel Guancepla..... | La Esperanza.....        | "                            |

| Nombre del lugar | Su clasificación | Municipio á que pertenece | Distrito á que pertenece | Departamento á que pertenece |
|------------------|------------------|---------------------------|--------------------------|------------------------------|
| Rafael (San)     | Caserío          | Ocotepaque                | Ocotepaque               | Copán.                       |
| Rafael (San)     | "                | Danlí                     | Danlí                    | El Paraíso.                  |
| Rajadero         | "                | Cedros                    | Cedros                   | Tegucigalpa.                 |
| Ramirez          | Aldea            | La Ceiba                  | La Ceiba                 | Colón.                       |
| Ramón (San)      | "                | Liure                     | Texiguat                 | El Paraíso.                  |
| Ramón (San)      | "                | Choluteca                 | Choluteca                | Choluteca.                   |
| Ramón (San)      | Caserío          | San Marcos                | San Marcos               | "                            |
| Rancheria        | "                | El Progreso               | El Negrito               | Yoro.                        |
| Ranchitos        | "                | Tegucigalpa               | Tegucigalpa              | Tegucigalpa.                 |
| Rancho           | Aldea            | Esquias                   | Esquias                  | Comayagua.                   |
| Rancho           | "                | Yuscarán                  | Yuscarán                 | El Paraíso.                  |
| Rancho           | "                | Santa Lucía               | Tegucigalpa              | Tegucigalpa.                 |
| Rancho           | Caserío          | Belén                     | Gracias                  | Gracias.                     |
| Ranchos          | "                | El Paraíso                | Santa Rita               | Copán.                       |
| Rancho de Jesús  | "                | Puringia                  | Marcala                  | La Paz.                      |
| Rancho Quemado   | "                | El Corpus                 | El Corpus                | Choluteca.                   |
| Rancho Quemado   | Aldea            | Piraera                   | Candelaria               | Gracias.                     |
| Itatón           | Caserío          | Marcovia                  | Choluteca                | Choluteca.                   |
| Raya             | "                | Irióna                    | Irióna                   | Colón.                       |
| Raya Pura        | "                | "                         | "                        | "                            |
| Read-Cliff       | "                | Guanaja                   | Guanaja                  | Las Islas.                   |
| Rebalse          | "                | San Antonio de Flores     | Pespire                  | Choluteca.                   |
| Recondo          | "                | Santa Lucía               | Canascs.                 | Intibucá.                    |
| Redondo          | "                | Danlí                     | Danlí                    | El Paraíso.                  |
| Reducción        | "                | "                         | "                        | "                            |
| Reducto          | Aldea            | Maraita                   | San Antonio              | Tegucigalpa.                 |
| Refugio          | "                | San Marcos                | Sensenti                 | Copán.                       |

| Nombre del lugar           | Su clasificación | Municipio á que pertenece  | Distrito á que pertenece   | Departamento á que pertenece |
|----------------------------|------------------|----------------------------|----------------------------|------------------------------|
| Regadillo .....            | Caserío          | Lepaterique .....          | Sabana Grande .....        | Tegucigalpa.                 |
| Regadillo .....            | "                | San Francisco de La Paz... | Juticalpa .....            | Olancho.                     |
| Reitorca .....             | Pueblo           | San Marcos .....           | San Marcos .....           | Choluteca.                   |
| Remolino .....             | Caserío          | Reitorca .....             | Reitorca .....             | Tegucigalpa.                 |
| Retiro .....               | Aldea            | Potrerrillos .....         | Santa Cruz de Ycjoa.....   | Cortez.                      |
| Retiro .....               | "                | Juticalpa .....            | Juticalpa .....            | Olancho.                     |
| Retiro .....               | Caserío          | Chinda .....               | Trinidad .....             | Santa Bárbara.               |
| Reunión. ....              | "                | Mercedes de Oriente .....  | San Antonio del Norte..... | La Paz.                      |
| Rincón .....               | "                | Ocotepaque .....           | Ocotepaque .....           | Copán.                       |
| Rincón .....               | "                | Soledad .....              | Texignat. ....             | El Paraíso.                  |
| Rincón .....               | "                | Choluteca .....            | Choluteca .....            | Choluteca.                   |
| Rincón .....               | "                | Pespire .....              | Pespire .....              | "                            |
| Rincón .....               | "                | San Isidro .....           | " .....                    | "                            |
| Rincón .....               | "                | Orocuina .....             | Orocuina .....             | "                            |
| Rincón .....               | "                | Virginia .....             | Candelaria.....            | Gracias.                     |
| Rincón .....               | "                | Colomoncagua.....          | Camasca .....              | Intibucá                     |
| Rincón .....               | "                | Tegucigalpa .....          | Tegucigalpa.....           | Tegucigalpa.                 |
| Rincón .....               | "                | Goacorán .....             | Goacorán .....             | Valle.                       |
| Rincón .....               | "                | Nacoame .....              | Nacoame .....              | "                            |
| Rincón .....               | "                | Güinope .....              | Yucarán .....              | El Paraíso.                  |
| Rincón .....               | "                | Liure .....                | Texignat.....              | "                            |
| Rincón del Aguacate. ....  | "                | Vado Ancho .....           | " .....                    | "                            |
| Rincón de los Potros. .... | "                | Talgua .....               | Gracias .....              | Gracias.                     |
| Rinconada .....            | "                | San Marcos .....           | San Marcos .....           | Choluteca.                   |
| Rinconada .....            | "                | Langué .....               | Goacorán .....             | Valle.                       |
| Rinconada .....            | "                | Namacigüe.....             | Choluteca .....            | Choluteca.                   |
| Rincones.....              | Aldea            | Yucarán.....               | Yucarán .....              | El Paraíso.                  |
| Río .....                  | "                |                            |                            |                              |



| Nombre del lugar   | Su clasificación | Municipio á que pertenece  | Diserito á que pertenece | Departamento á que pertenece |
|--------------------|------------------|----------------------------|--------------------------|------------------------------|
| Río .....          | Caserío          | Cedros.....                | Cedros .....             | Tegucigalpa.                 |
| Río .....          | "                | San Marcos .....           | San Marcos .....         | Choluteca.                   |
| Río-Abajo .....    | Aldea            | Tegucigalpa.....           | Tegucigalpa .....        | Tegucigalpa.                 |
| Río-Abajo.....     | Caserío          | Valle de Angeles.....      | San Antonio.....         | "                            |
| Río-Abajo.....     | "                | Sabana Grande.....         | Sabana Grande.....       | "                            |
| Río-Abajo.....     | "                | Guaimaca .....             | Cedros.....              | "                            |
| Río-Abajo.....     | "                | Yocón.....                 | Yocón.....               | Olancho.                     |
| Río-Abajo.....     | "                | Yoro.....                  | Yoro.....                | Yoro.                        |
| Río-Amarillo.....  | Aldea            | Santa Rita .....           | Santa Rita.....          | Copán.                       |
| Río Arriba.....    | "                | Texiguat.....              | Texiguat.....            | El Paraíso.                  |
| Río Arriba.....    | Caserío          | Alauca.....                | Danlí .....              | "                            |
| Río Arriba.....    | "                | Danlí .....                | " .....                  | "                            |
| Río Arriba.....    | "                | Manto .....                | Manto .....              | Olancho.                     |
| Río Arriba.....    | "                | Alubarén .....             | Reitoca .....            | Tegucigalpa.                 |
| Río Arriba.....    | "                | San Antonio de Flores..... | Pespire.....             | Choluteca.                   |
| Río Blanco .....   | Aldea            | San Francisco.....         | Santa Bárbara.....       | Santa Bárbara.               |
| Río Blanco .....   | Caserío          | San Francisco de Yojoa...  | Santa Cruz de Yojoa..... | Cortez.                      |
| Río Blanco.....    | "                | San Pedro Sula.....        | San Pedro Sula.....      | "                            |
| Río Blanquito..... | Aldea            | El Paraíso.....            | " .....                  | "                            |
| Río Cañas.....     | Caserío          | Quimistán .....            | Quimistán .....          | Santa Bárbara.               |
| Río Colorado.....  | "                | Intibucá .....             | La Esperanza.....        | Intibucá.                    |
| Río Conyagua.....  | Aldea            | Santa Cruz de Yojoa.....   | Santa Cruz de Yojoa..... | Cortez.                      |
| Río Chiquito.....  | "                | Esquías.....               | Esquías.....             | Comayagua.                   |
| Río Fitebau .....  | "                | San Luis .....             | La Ceiba .....           | Colón.                       |
| Río Grande .....   | "                | Villa de Concepción.....   | Tegucigalpa.....         | Tegucigalpa.                 |
| Río Grande .....   | "                | Tegucigalpa.....           | " .....                  | "                            |
| Río Grande .....   | Caserío          | Morolica .....             | San Marcos.....          | Choluteca.                   |

| Nombre del lugar         | Su clasificación | Municipio á que pertenece | Distrito á que pertenece | Departamento á que pertenece |
|--------------------------|------------------|---------------------------|--------------------------|------------------------------|
| Río Hondo.....           | Aldea            | Tegucigalpa.....          | Tegucigalpa.....         | Tegucigalpa.                 |
| Río Laguale.....         | Caserío          | Yuyupe.....               | Texiguat.....            | El Paraíso                   |
| Río Largo.....           | "                | El Dulce Nombre.....      | Catacamas.....           | Olancho.                     |
| Río Miel.....            | "                | Santa Rosa de Aguán.....  | Irióna.....              | Colón.                       |
| Río Nauce.....           | "                | El Paraíso.....           | San Pedro Sula.....      | Cortez.                      |
| Río Negro.....           | Aldea            | Santa Rita.....           | Santa Rita.....          | Copán.                       |
| Río Paya.....            | Caserío          | Irióna.....               | Irióna.....              | Colón.                       |
| Río Tabaco.....          | "                | Rosario.....              | Yocón.....               | Olancho.                     |
| Río Tinto.....           | Aldea            | Tela.....                 | Tela.....                | Yoro.                        |
| Río Tinto Abajo.....     | Caserío          | Catacamas.....            | Catacamas.....           | Olancho.                     |
| Río del Cuerno.....      | "                | Marale.....               | Cedros.....              | Tegucigalpa.                 |
| Río Las Cañas.....       | "                | Soledad.....              | Texiguat.....            | El Paraíso                   |
| Río La Hamaca.....       | "                | Cololaca.....             | Guarita.....             | Gracias.                     |
| Río de Plátanos.....     | Aldea            | Tela.....                 | Tela.....                | Yoro.                        |
| Rita (Santa).....        | Pueblo           | Santa Rita.....           | Santa Rita.....          | Copán.                       |
| Rita (Santa).....        | Aldea            | San Francisco.....        | Santa Bárbara.....       | Santa Bárbara.               |
| Rita (Santa).....        | "                | Gascorán.....             | Gascorán.....            | Valle.                       |
| Rita (Santa).....        | "                | Santa Lucía.....          | Camasca.....             | Intibucá.                    |
| Rita (Santa).....        | Caserío          | Morolica.....             | San Marcos.....          | Choluteca.                   |
| Rita (Santa).....        | "                | San Marcos.....           | "                        | "                            |
| Rita (Santa).....        | "                | San Francisco.....        | Erandique.....           | Gracias.                     |
| Rita (Santa).....        | "                | Ocatepeque.....           | Ocatepeque.....          | Copán.                       |
| Rita (Santa).....        | "                | Roatán.....               | Roatán.....              | Las Islas.                   |
| ROATAN (COXIN HOLE)..... | Ciudad           | El Rosario.....           | El Rosario.....          | Comayagua.                   |
| Roble.....               | Caserío          | Concepción.....           | Trinidad.....            | Santa Bárbara.               |
| Robledal.....            | Aldea            | San Marcos.....           | Texiguat.....            | El Paraíso.                  |
| Robledal.....            | "                | Teupacenti.....           | Danlí.....               | "                            |

| Nombre del lugar     | Su clasificación | Municipio á que pertenece | Distrito á que pertenece | Departamento á que pertenece |
|----------------------|------------------|---------------------------|--------------------------|------------------------------|
| Robledaloso.....     | Caserío          | Ojos de Agua.....         | Meámbar.....             | Comayagua.                   |
| Rodiles.....         | "                | Talgua.....               | Gracias.....             | Gracias.                     |
| Rodellitos.....      | "                | Soledad.....              | Texignat.....            | El Paraíso.                  |
| Rodellitos.....      | "                | San Marcos.....           | San Marcos.....          | Choluteca.                   |
| Rodellitos.....      | "                | Morolica.....             | "                        | "                            |
| Rodeo.....           | Aldea            | Orocuina.....             | Orocuina.....            | "                            |
| Rodeo.....           | Caserío          | La Iguala.....            | Gracias.....             | Gracias.                     |
| Rodeo.....           | "                | Yuscarán.....             | Yuscarán.....            | "                            |
| Rodeo.....           | "                | Lepaterique.....          | Sabana Grande.....       | El Paraíso.                  |
| Rodeo.....           | "                | San Miguel Guancapla..... | La Esperanza.....        | Tegucigalpa.                 |
| Rodeo.....           | "                | Gualaco.....              | León Alvarado.....       | Intibucá.                    |
| Rodeo.....           | "                | Morolica.....             | San Marcos.....          | Olancho.                     |
| Rodeo.....           | "                | San Marcos.....           | "                        | Choluteca.                   |
| Rodeo.....           | "                | Virginia.....             | "                        | "                            |
| Rodeo.....           | "                | El Negroito.....          | Candelaria.....          | Gracias.                     |
| Rodeo.....           | "                | Vado-Ancho.....           | El Negroito.....         | Yoro.                        |
| Rodeo.....           | "                | San Lucas.....            | Texignat.....            | El Paraíso.                  |
| Rodeo.....           | "                | Soledad.....              | "                        | "                            |
| Rodeo.....           | "                | Santa Rosa.....           | "                        | "                            |
| Rodeo.....           | "                | Danli.....                | Santa Rosa.....          | Copán.                       |
| Rodeo.....           | "                | Concepción.....           | Danli.....               | El Paraíso.                  |
| Rodeo de Pacaya..... | "                | Marale.....               | Camasca.....             | Intibucá.                    |
| Rodeo Viejo.....     | "                | Soledad.....              | Cedros.....              | Tegucigalpa.                 |
| Rompido.....         | "                | Morazán.....              | Texignat.....            | El Paraíso.                  |
| Rosa.....            | Aldea            | Yoro.....                 | Yoro.....                | Yoro.                        |
| Rosa (SANTA).....    | Chudad           | Santa Rosa.....           | "                        | "                            |
|                      |                  | Santa Rosa.....           | Santa Rosa.....          | Copán.                       |

| Nombre del lugar           | Su clasificación | Municipio á que pertenece | Distrito á que pertenece | Departamento á que pertenece |
|----------------------------|------------------|---------------------------|--------------------------|------------------------------|
| Rosa (Santa).....          | Aldea            | Cedros.....               | Cedros.....              | Tegucigalpa.                 |
| Rosa (Santa).....          | "                | Tocoa.....                | Sonaguera.....           | Colón.                       |
| Rosa (Santa).....          | "                | Choluteca.....            | Choluteca.....           | Choluteca.                   |
| Rosa (Santa).....          | "                | Teupacenti.....           | Danli.....               | El Paraiso.                  |
| Rosa (Santa).....          | "                | Güinope.....              | Yuscarán.....            | " "                          |
| Rosa (Santa).....          | Caserío          | Danli.....                | Danli.....               | " "                          |
| Rosa (Santa).....          | "                | El Rosario.....           | El Rosario.....          | Comayagua.                   |
| Rosa (Santa).....          | "                | El Corpus.....            | El Corpus.....           | Choluteca.                   |
| Rosa (Santa).....          | "                | Tegucigalpa.....          | Tegucigalpa.....         | Tegucigalpa.                 |
| Rosa de Agnán (Santa)..... | Pueblo           | Santa Rosa de Agnán.....  | Irióna.....              | Colón.                       |
| Rosa Azul.....             | Caserío          | Concepción de María.....  | El Corpus.....           | Choluteca.                   |
| Rosario.....               | Ciudad           | El Rosario.....           | El Rosario.....          | Comayagua.                   |
| Rosario.....               | Pueblo           | El Rosario.....           | Yocón.....               | Olancho                      |
| Rosario.....               | Aldea            | Nacome.....               | Nacome.....              | Valle                        |
| Rosario.....               | "                | La Encarnación.....       | Sensenti.....            | Copán                        |
| Rosario.....               | "                | Mercedes.....             | " "                      | " "                          |
| Rosario.....               | "                | Santa Rosa.....           | Santa Rosa.....          | " "                          |
| Rosario.....               | "                | San Manuel.....           | San Pedro Sula.....      | Cortez.                      |
| Rosario.....               | Caserío          | Meámbar.....              | Meámbar.....             | Comayagua.                   |
| Rosario.....               | "                | San Miguel Guacapa.....   | La Esperanza.....        | Intibucá.                    |
| Rose Hall.....             | Aldea            | Roatán.....               | Roatán.....              | Las Islas.                   |
| Rosita (Santa).....        | "                | Lucerna.....              | Sensenti.....            | Copán.                       |
| Rosita (Santa).....        | Caserío          | Guajiquiro.....           | Opatoro.....             | 1. <sup>a</sup> Paz.         |
| Rueda.....                 | "                | Marale.....               | Cedros.....              | Tegucigalpa.                 |
| Rusio.....                 | Aldea            | Juticalpa.....            | Juticalpa.....           | Olancho.                     |
| Sabá.....                  | "                | Sonaguera.....            | Sonaguera.....           | Colón.                       |

| Nombre del lugar       | Su clasificación | Municipio á que pertenece | Distrito á que pertenece | Departamento á que pertenece |
|------------------------|------------------|---------------------------|--------------------------|------------------------------|
| Sabadrome.....         | Caserío          | Talpetate.....            | Santa Cruz de Yojoa..... | Cortez.                      |
| Sabana.....            | "                | Tegucigalpa.....          | Tegucigalpa.....         | Tegucigalpa.                 |
| Sabana-Bighti.....     | Aldea            | Guanaja.....              | Guanaja.....             | Las Islas.                   |
| Sabana Bonita.....     | Caserío          | Rosario.....              | Yocón.....               | Olancho.                     |
| Sabana del Toro.....   | "                | Tegucigalpa.....          | Tegucigalpa.....         | Tegucigalpa.                 |
| Sabana del Toro.....   | "                | Lepaterique.....          | Sabana Grande.....       | "                            |
| Sabanas de Encima..... | "                | Sabana Grande.....        | "                        | Yoro.                        |
| Sabana Fuera.....      | "                | Yoro.....                 | "                        | Yoro.                        |
| Sabana Grande.....     | Pueblo           | Sabana Grande.....        | Sabana Grande.....       | Tegucigalpa.                 |
| Sabana Grande.....     | Aldea            | Tegucigalpa.....          | Tegucigalpa.....         | "                            |
| Sabana Larga.....      | "                | El Rosario.....           | El Rosario.....          | Comayagua                    |
| Sabana Larga.....      | Caserío          | Liure.....                | Texiguat.....            | El Paraíso.                  |
| Sabana Larga.....      | "                | San Marcos.....           | Seusenti.....            | Copán.                       |
| Sabana Larga.....      | "                | Guajiquiro.....           | Opatoro.....             | La Paz.                      |
| Sabana Larga.....      | "                | El Corpus.....            | El Corpus.....           | Choluteca.                   |
| Sabana Larga.....      | "                | Morolica.....             | San Marcos.....          | "                            |
| Sabana Redonda.....    | Aldea            | Yuscarán.....             | Yuscarán.....            | El Paraíso.                  |
| Sabana Redonda.....    | Caserío          | Jacalepa.....             | Danli.....               | "                            |
| Sabana Redonda.....    | "                | Alauca.....               | "                        | "                            |
| Sabana Redonda.....    | "                | Goascorán.....            | Goascorán.....           | Valle.                       |
| Sabana Redonda.....    | "                | Lepaterique.....          | Sabana Grande.....       | Tegucigalpa.                 |
| Sabana Redonda.....    | "                | Cedros.....               | Cedros.....              | "                            |
| Sabana Redonda.....    | "                | Reitoca.....              | Reitoca.....             | "                            |
| Sabaneta.....          | Aldea            | Ojojona.....              | Sabana Grande.....       | "                            |
| Sabaneta.....          | Caserío          | Danli.....                | Danli.....               | "                            |
| Sabanetas.....         | "                | Sabana Grande.....        | Sabana Grande.....       | El Paraíso.                  |
| Sacahuato.....         | Aldea            | Sabana Grande.....        | Sabana Grande.....       | Tegucigalpa.                 |
| Sacamil.....           | Caserío          | Aramecina.....            | Goascorán.....           | Valle.                       |

| Nombre del lugar   | Su clasificación | Municipio á que pertenece | Distrito á que pertenece | Departamento á que pertenece |
|--------------------|------------------|---------------------------|--------------------------|------------------------------|
| Sacares.           | Caserío          | Belén.....                | Gracias.....             | Gracias.                     |
| Sagway.....        | "                | Gualaco.....              | León Alvarado.....       | Olancho.                     |
| Salre.....         | "                | Vato-Ancho.....           | Texiguat.....            | El Paraíso.                  |
| Saladillo.....     | "                | Trujillo.....             | Trujillo.....            | Colón.                       |
| Salado.....        | Aldea            | Santa Rosa de Aguán.....  | Iruña.....               | "                            |
| Salado-Arriba..... | "                | La Ceiba.....             | La Ceiba.....            | "                            |
| Salamá.....        | Pueblo           | Salamá.....               | Yocon.....               | Olancho.                     |
| Salamar.....       | Caserío          | Liure.....                | Texiguat.....            | El Paraíso.                  |
| Salamar.....       | "                | Nacaome.....              | Nacaome.....             | Valle.                       |
| Salazar.....       | "                | Choluteca.....            | Choluteca.....           | Choluteca.                   |
| Salinas.....       | "                | Nueva Armenia.....        | Sabana Grande.....       | Tegucigalpa.                 |
| Salitrán.....      | Aldea            | La Ceiba.....             | La Ceiba.....            | Colón.                       |
| Salitrán.....      | "                | San Luis.....             | "                        | "                            |
| Salitre.....       | "                | El Rosario.....           | Yocón.....               | Olancho                      |
| Salitre.....       | "                | Candelaria.....           | Candelaria.....          | Gracias.                     |
| Salitre.....       | Caserío          | Yoro.....                 | Yoro.....                | Yoro.                        |
| Salitre.....       | "                | Guata.....                | Manto.....               | Olancho.                     |
| Salitre.....       | "                | El Rosario.....           | Yo ón.....               | "                            |
| Salitrillo.....    | "                | Nueva Arcadia.....        | Trinidad.....            | Copán.                       |
| Salcoque.....      | "                | Namacigüe.....            | Choluteca.....           | Choluteca.                   |
| Salto.....         | "                | Danlí.....                | Danlí.....               | El Paraíso.                  |
| Salto.....         | "                | Copán.....                | Santa Rita.....          | Copán.                       |
| Salto.....         | "                | Yuscarán.....             | Yuscarán.....            | El Paraíso.                  |
| Salvador.....      | "                | Liure.....                | Texiguat.....            | "                            |
| Samalaguaira.....  | "                | Comayagua.....            | Comayagua.....           | "                            |
| Sanpedrana.....    | "                | Aramecina.....            | Goscorán.....            | Comayagua.                   |
| Sampito.....       | "                | Roatán.....               | Roatán.....              | Valle.                       |
| Sandy-Bay.....     | Aldea            | Roatán.....               | Roatán.....              | Las Islas.                   |

| Nombre del lugar     | Su clasificación | Municipio á que pertenece | Distrito á que pertenece | Departamento á que pertenece |
|----------------------|------------------|---------------------------|--------------------------|------------------------------|
| Sangre Laya.....     | Aldea            | Iriona.....               | Iriona.....              | Colón.                       |
| Sanica.....          | Caserío          | Candelaria.....           | Candelaria.....          | Gracias.                     |
| Sanlala.....         | Aldea            | Iriona.....               | Iriona.....              | Colón.                       |
| Santiago.....        | "                | La Ceiba.....             | La Ceiba.....            | "                            |
| Santiago.....        | "                | Villa Nueva.....          | San Pedro Sula.....      | Cortez.                      |
| Santiago.....        | Caserío          | San Andrés.....           | Erandique.....           | Gracias.                     |
| Santiago.....        | "                | Goascorán.....            | Goascorán.....           | Valle.                       |
| Sepamatepe.....      | "                | Arenal.....               | Olanchito.....           | Yoro.                        |
| Saracarán.....       | "                | Ojozona.....              | Sabana Grande.....       | Tegucigalpa.                 |
| Saraguaina.....      | "                | Puerto Cortez.....        | San Pedro Sula.....      | Cortez.                      |
| Sarrosa.....         | "                | Marale.....               | Cedros.....              | Tegucigalpa.                 |
| Sauce.....           | Aldea            | Zucapa.....               | Santa Bárbara.....       | Santa Bárbara.               |
| Sauce.....           | "                | San Buenaventura.....     | Sabana Grande.....       | Tegucigalpa.                 |
| Sauce.....           | Caserío          | San Antonio de Flores..   | Texiguat.....            | El Paraíso                   |
| Sauce.....           | "                | Tegucigalpa.....          | Tegucigalpa.....         | Tegucigalpa.                 |
| Saucique.....        | "                | Nacoame.....              | Nacoame.....             | Valle.                       |
| Saucito.....         | "                | San Sebastián.....        | San Antonio.....         | Comayagua.                   |
| Sebastián (San)..... | Pueblo           | San Sebastián.....        | Gracias.....             | Gracias.                     |
| Sebastián (San)..... | "                | Opatoro.....              | Opatoro.....             | La Paz.                      |
| Sebastián (San)..... | Aldea            | Ocatepeque.....           | Ocatepeque.....          | Copán.                       |
| Sebastián (San)..... | "                | Texiguat.....             | Texiguat.....            | El Paraíso                   |
| Sebastián (San)..... | Caserío          | San Antonio.....          | Camasca.....             | Intibucá.                    |
| Sececapa.....        | Aldea            | Itama.....                | Santa Bárbara.....       | Santa Bárbara.               |
| Selón.....           | Caserío          | San Juan.....             | La Esperanza.....        | Intibucá.                    |
| Semané.....          | "                | Yamaranguila.....         | "                        | "                            |
| Sensenti.....        | Villa            | Sensenti.....             | Sensenti.....            | Copán.                       |
| Seateadero.....      | Caserío          | Soledad.....              | Texiguat.....            | El Paraíso.                  |

| Nombre del lugar   | Su clasificación | Municipio á que pertenece  | Distrito á que pertenece | Departamento á que pertenece |
|--------------------|------------------|----------------------------|--------------------------|------------------------------|
| Siale.....         | Aldea            | Juticalpa.....             | Juticalpa.....           | Olancho.                     |
| Sicaguare.....     | Caserío          | Cedros.....                | Cedros.....              | Tegucigalpa.                 |
| Sicaguare.....     | "                | San Juan de Flores.....    | San Juan de Flores.....  | "                            |
| Sicacacare.....    | "                | Santa Ana.....             | Sabana Grande.....       | "                            |
| Sigamane.....      | "                | Marcala.....               | Marcala.....             | La Paz.                      |
| Siguapa.....       | "                | Marsale.....               | Cedros.....              | Tegucigalpa.                 |
| Siguaté.....       | "                | Catacamas.....             | Catacamas.....           | Olancho.                     |
| Siguateteque.....  | Pueblo           | Siguateteque.....          | Siguateteque.....        | Comayagua.                   |
| Silaca.....        | Aldea            | Mangulile.....             | Yocón.....               | Olancho.                     |
| Silca.....         | Pueblo           | Silca.....                 | "                        | "                            |
| Silsigualagna..... | Aldea            | Günnope.....               | Yuscarán.....            | El Paraíso.                  |
| Simarrón.....      | Caserío          | Atima.....                 | Colinas.....             | Santa Bárbara.               |
| Similación.....    | Aldea            | Marcala.....               | Marcala.....             | La Paz.                      |
| Simón (San).....   | "                | San Andrés.....            | Erandique.....           | Gracias.                     |
| Simón (San).....   | Caserío          | Yoro.....                  | Yoro.....                | Yoro.                        |
| Sinin.....         | "                | San Antonio de Flores..... | Taxiguat.....            | El Paraíso.                  |
| Sinuapa.....       | Pueblo           | Sinuapa.....               | Ocotepeque.....          | Copán.                       |
| Sisire.....        | Caserío          | Vado-Ancho.....            | Taxiguat.....            | El Paraíso.                  |
| Sitio.....         | Aldea            | Yoro.....                  | Yoro.....                | Yoro.                        |
| Sitio.....         | Caserío          | Tegucigalpa.....           | Tegucigalpa.....         | Tegucigalpa.                 |
| Sitio.....         | "                | San Antonio.....           | Camasca.....             | Intibucá.                    |
| Sitio.....         | "                | Talpetate.....             | Santa Cruz de Yojoa..... | Cortez.                      |
| Sitio.....         | "                | Comayagua.....             | Comayagua.....           | Comayagua.                   |
| Socoro.....        | Aldea            | La Encarnación.....        | Sensenti.....            | Copán.                       |
| Soledad.....       | Pueblo           | Soledad.....               | Taxiguat.....            | El Paraíso.                  |
| Soledad.....       | Aldea            | Villa de Concepción.....   | Tegucigalpa.....         | Tegucigalpa.                 |
| Soledad.....       | Caserío          | San Juan.....              | La Esperanza.....        | Intibucá.                    |



| Nombre del lugar | Su clasificación | Municipio á que pertenece | Distrito á que pertenece | Departamento á que pertenece |
|------------------|------------------|---------------------------|--------------------------|------------------------------|
| Soledad.....     | Caserío          | Colomocagua.....          | Camasca.....             | Intibucá.                    |
| Soledad.....     | "                | Villa Nueva.....          | San Pedro Sula.....      | Cortez.                      |
| Sompopal.....    | "                | Lepaterique.....          | Sabana Grande.....       | Tegucigalpa.                 |
| Sompopero.....   | "                | Santa Rosa.....           | Santa Rosa.....          | Copán.                       |
| Sonaguera.....   | Pueblo           | Sonaguera.....            | Sonaguera.....           | Colón.                       |
| Sonid.....       | Aldea            | San Isidro.....           | Peapire.....             | Choluteca.                   |
| Sopilote.....    | Caserío          | Ahanza.....               | Goascorán.....           | Valle.                       |
| Sopilote.....    | "                | El Dulce Nombre.....      | Catacamas.....           | Olancho.                     |
| Sopilote.....    | "                | Morolica.....             | San Marcos.....          | Choluteca.                   |
| Sopilotepe.....  | "                | Juticalpa.....            | Juticalpa.....           | Olancho.                     |
| Sorognara.....   | Aldea            | Tegucigalpa.....          | Tegucigalpa.....         | Tegucigalpa.                 |
| Sorto.....       | Caserío          | Intibucá.....             | La Esperanza.....        | Intibucá.                    |
| Sosa.....        | Aldea            | Tegucigalpa.....          | Tegucigalpa.....         | Tegucigalpa.                 |
| Sosa.....        | Caserío          | Catacamas.....            | Catacamas.....           | Olancho.                     |
| Subaloff.....    | "                | Iriona.....               | Iriona.....              | Colón.                       |
| Sulaco.....      | Pueblo           | Sulaco.....               | Sulaco.....              | Yoro.                        |
| Sulay.....       | Caserío          | La Encarnación.....       | Sensenti.....            | Copán.                       |
| Sumasapa.....    | "                | Juticalpa.....            | Juticalpa.....           | Olancho.                     |
| Sunción.....     | "                | Vado-Ancho.....           | Texignat.....            | El Paraíso.                  |
| Sunmina.....     | Aldea            | Apacilagua.....           | Orocuina.....            | Choluteca.                   |
| Suntule.....     | Caserío          | Tegucigalpa.....          | Tegucigalpa.....         | Tegucigalpa.                 |
| Surute.....      | Aldea            | San Lucas.....            | Texignat.....            | El Paraíso.                  |
| Suyapa.....      | "                | Tegucigalpa.....          | Tegucigalpa.....         | Tegucigalpa.                 |
| Suyapa.....      | Caserío          | San Juan de Flores.....   | San Juan de Flores.....  | "                            |
| Suyatal.....     | Aldea            | Cedros.....               | Cedros.....              | "                            |
| Suyatillo.....   | Caserío          | Tatumbla.....             | San Antonio.....         | "                            |

| Nombre del lugar       | Su clasificación | Municipio á que pertenece | Distrito á que pertenece | Departamento á que pertenece |
|------------------------|------------------|---------------------------|--------------------------|------------------------------|
| Tablón                 | Aldea            | Nacaome                   | Nacaome                  | Valle.                       |
| Tablón                 | Caserío          | Lepatrique                | Sabana Grande            | Tegucigalpa.                 |
| Tablón                 | "                | Villa Nueva               | San Pedro Sula           | Cortez.                      |
| Tablón grande          | "                | San Antonio               | San Antonio              | Tegucigalpa.                 |
| Tablón                 | "                | Masaguara                 | Jesús de Otoro           | Intibucá.                    |
| Tablón                 | "                | Lamahi                    | San Antonio              | Comayagua.                   |
| Tablón                 | Aldea            | Morazán                   | Yoro                     | Yoro.                        |
| Tablón                 | Caserío          | Litire                    | Texiguat                 | El Paraíso.                  |
| Tablón                 | "                | Valladolid                | Guarita                  | Gracias.                     |
| Tablón                 | "                | Yuscarán                  | Yuscarán                 | El Paraíso.                  |
| Tablón                 | "                | San Francisco del Valle   | Seusenti                 | Copán.                       |
| Tablón                 | "                | Danli                     | Danli                    | El Paraíso.                  |
| Tablón                 | "                | Manto                     | Manto                    | Olancho                      |
| Tablón                 | "                | Tegucigalpa               | Tegucigalpa              | Tegucigalpa.                 |
| Tablón                 | "                | Concepción                | Camasca                  | Intibucá.                    |
| Tablón del Guajiniquil | "                | "                         | "                        | "                            |
| Tablón del Jicaró      | "                | Concordia                 | Yocón                    | Olancho.                     |
| Tablón del Toro        | "                | Santa Lucía               | Camasca                  | Intibucá.                    |
| Tablón chico           | "                | Yuscarán                  | Yuscarán                 | El Paraíso.                  |
| Tablones               | "                | Marale                    | Cedros                   | Tegucigalpa.                 |
| Tablones               | Aldea            | Santa Ana                 | Choluteca                | Choluteca.                   |
| Tablones               | Caserío          | Pespire                   | Pespire                  | "                            |
| Tablones               | "                | Orocuina                  | Orocuina                 | "                            |
| Tablones               | "                | Guayspe                   | Yocón                    | Olancho.                     |
| Tablones               | "                | La Iguala                 | Gracias                  | Gracias.                     |
| Tablones               | "                | Aramecina                 | Goascorán                | Valle.                       |
| Tablones               | "                | San Francisco             | Frandique                | Gracias.                     |

| Nombre del lugar | Su clasificación | Municipio á que pertenece | Distrito á que pertenece | Departamento á que pertenece |
|------------------|------------------|---------------------------|--------------------------|------------------------------|
| Tablones         | Caserío          | Yuscarán                  | Yuscarán                 | El Paraíso.                  |
| Tablones         | "                | Alubarén                  | Reitoca                  | Tegucigalpa.                 |
| Tablones         | "                | Santa Lucía               | Camasca                  | Intibucá.                    |
| Tacualtuaste     | Aldea            | Olanchito                 | Olanchito                | Yoro.                        |
| Tajiala          | "                | Santa Ana                 | Choluteca                | Choluteca.                   |
| Talanga          | Pueblo           | Talanga                   | San Juan de Flores       | Tegucigalpa.                 |
| Talabga          | Caserío          | Atima                     | Colinas                  | Santa Bárbara.               |
| Talanguita       | "                | Cedros                    | Cedros                   | Tegucigalpa.                 |
| Talgua           | Pueblo           | Talgua                    | Gracias                  | Gracias.                     |
| Talgua           | Aldea            | Salamá                    | Yocón                    | Olancho.                     |
| Talpetate        | Pueblo           | Talpetate                 | Santa Cruz de Yojoa      | Cortez.                      |
| Talpetate        | Aldea            | La Paz                    | La Paz                   | La Paz.                      |
| Talpetate        | Caserío          | Aramecina                 | Gascorán                 | Valle.                       |
| Talpetate        | "                | Coray                     | Nacuame                  | "                            |
| Talquesate       | "                | Gualaco                   | León Alvarado            | Olancho.                     |
| Tamal y Queso.   | "                | Tegucigalpa               | Tegucigalpa              | Tegucigalpa.                 |
| Tamaltea         | Aldea            | San Jerónimo              | El Rosario               | Comayagua.                   |
| Támara           | "                | Tegucigalpa               | Tegucigalpa              | Tegucigalpa.                 |
| Tamarindo        | "                | Cedros                    | Cedros                   | "                            |
| Tamarindo        | Caserío          | Duyure                    | San Marcos               | Choluteca.                   |
| Tamarindo        | "                | Orocúina                  | Orocúina                 | "                            |
| Tamarindo        | "                | Pespire                   | Pespire                  | "                            |
| Tamarindo        | "                | Liure                     | Texiguat                 | El Paraíso.                  |
| Tamarindo        | "                | Soledad                   | "                        | "                            |
| Tamarindo        | "                | Manto                     | Manto                    | Olancho.                     |
| Tamayo           | Aldea            | Langue                    | Gascorán                 | Valle.                       |
| Taumbá           | "                | San Sebastián             | San Antonio              | Comayagua.                   |

| Nombre del lugar | Su clasificación | Municipio á que pertenece  | Distrito á que pertenece | Departamento á que pertenece |
|------------------|------------------|----------------------------|--------------------------|------------------------------|
| Tambla.....      | Aldea            | Tomalá.....                | Guarita.....             | Gracias.                     |
| Tanbora.....     | Caserío          | Nacaome.....               | Nacaome.....             | Valle.                       |
| Tamboyas.....    | Aldea            | San Marcos.....            | San Marcos.....          | Choluteca.                   |
| Tanque.....      | Caserío          | " "                        | " "                      | " "                          |
| Tapaguasca.....  | Aldea            | San Lucas.....             | Texiguat.....            | El Paraíso.                  |
| Tapaire.....     | Caserío          | " "                        | " "                      | " "                          |
| Tapaire.....     | " "              | Choluteca.....             | Choluteca.....           | Choluteca.                   |
| Tapaire.....     | " "              | San Antonio de Flores..... | Texiguat.....            | El Paraíso.                  |
| Tapalito.....    | " "              | Cedros.....                | Cedros.....              | Tegucigalpa.                 |
| Tapasi.....      | " "              | Choluteca.....             | Choluteca.....           | Choluteca.                   |
| Tapape.....      | " "              | Curarén.....               | Reitoca.....             | Tegucigalpa.                 |
| Tapiado.....     | " "              | Soledad.....               | Texiguat.....            | El Paraíso.                  |
| Tasagual.....    | Aldea            | La Iguala.....             | Gracias.....             | Gracias.                     |
| Tarros.....      | Caserío          | Macuelizo.....             | Quimistán.....           | Santa Bárbara.               |
| Tarros.....      | " "              | Trujillo.....              | Trujillo.....            | Colón.                       |
| Tatumbra.....    | Pueblo           | Tatumbra.....              | San Antonio.....         | Tegucigalpa.                 |
| Taulabé.....     | Aldea            | San José.....              | Signatepeque.....        | Comayagua.                   |
| Tausin.....      | " "              | Irons.....                 | Irona.....               | Colón.                       |
| Tecomapa.....    | " "              | Cololaca.....              | Guarita.....             | Gracias.                     |
| Tecuan.....      | Caserío          | Yoro.....                  | Yoro.....                | Yoro.                        |
| Teguajal.....    | Aldea            | Arenal.....                | Olanchito.....           | " "                          |
| Teguajinal.....  | Caserío          | Olanchito.....             | " "                      | " "                          |
| TEGUCIGALPA..... | Ciudad           | Tegucigalpa.....           | Tegucigalpa.....         | Tegucigalpa.                 |
| Tejar.....       | Aldea            | Concepción de María.....   | El Corpus.....           | Choluteca.                   |
| Tejar.....       | Caserío          | Yuscarán.....              | Yuscarán.....            | El Paraíso.                  |
| Tejar.....       | " "              | Juticalpa.....             | Juticalpa.....           | Olancho.                     |
| Tejera.....      | " "              | Aramecina.....             | Goscorán.....            | Valle.                       |

| Nombre del lugar | Su clasificación | Municipio á que pertenece | Distrito á que pertenece | Departamento á que pertenece |
|------------------|------------------|---------------------------|--------------------------|------------------------------|
| Tela             | Pueblo           | Tela                      | Tela                     | Yoro.                        |
| Telica           | Aldea            | Juticalpa                 | Juticalpa                | Olancho.                     |
| Tempisque        | Caserío          | Languye                   | Gonscorán                | Valle.                       |
| Tenango          | "                | Gualcince                 | Candelaria               | Gracias.                     |
| Tefidero         | "                | Yuscarán                  | Yuscarán                 | El Paraíso.                  |
| Teosintal        | Aldea            | Jocón                     | Yoro                     | Yoro.                        |
| Teosintal        | Caserío          | Guata                     | Manto                    | Olancho.                     |
| Tepemechin       | "                | Trinidad                  | Trinidad                 | Copán.                       |
| Tercales         | Aldea            | Jocón                     | Yoro                     | Yoro.                        |
| Teresa (Santa)   | "                | San Francisco del Valle   | Sensenti                 | Copán.                       |
| Teresa (Santa)   | "                | El Triunfo                | El Corpus                | Choluteca.                   |
| Teresa (Santa)   | Caserío          | Dolores                   | La Esperanza             | Intibucá.                    |
| Teresa (Santa)   | "                | San Marcos                | Quimistán                | Santa Bárbara.               |
| Teresa (Santa)   | "                | Santa Lucia               | Camasca                  | Intibucá.                    |
| Terlaca          | Aldea            | Guarita                   | Guarita                  | Gracias.                     |
| Terreritos       | "                | San José del Potrero      | Esquias                  | Comayagua.                   |
| Terreritos       | Caserío          | Maraíta                   | San Antonio              | Tegucigalpa.                 |
| Terrero          | Aldea            | Cedros                    | Cedros                   | "                            |
| Terrero          | Caserío          | Concepción de María       | El Corpus                | Choluteca.                   |
| Terrero          | "                | Morolica                  | San Marcos               | "                            |
| Terrero          | "                | San Antonio de Flores     | Pespire                  | "                            |
| Terrero          | "                | El Corpus                 | El Corpus                | "                            |
| Terrero          | "                | Manto                     | Manto                    | Olancho.                     |
| Terrero          | "                | Vado-Ancho                | Texigual                 | El Paraíso.                  |
| Terrero          | "                | Sabana Grande             | Sabana Grande            | Tegucigalpa.                 |
| Terrero          | "                | Lepaterique               | "                        | "                            |
| Terrero Blanco   | Aldea            | Maraíta                   | San Antonio              | "                            |

| Nombre del lugar       | Su clasificación | Municipio á que pertenece | Distrito á que pertenece | Departamento á que pertenece |
|------------------------|------------------|---------------------------|--------------------------|------------------------------|
| Terrero Blanco.....    | Caserío          | Nacaome.....              | Nacaome.....             | Valle.                       |
| Terrero Blanco.....    | "                | Tegucigalpa.....          | Tegucigalpa.....         | Tegucigalpa.                 |
| Terrero Hondo.....     | "                | San Marcos.....           | San Marcos.....          | Choluteca.                   |
| Terrero Hondo.....     | "                | Choluteca.....            | Choluteca.....           | "                            |
| Terrero Prieto.....    | Aldea            | Maraita.....              | San Antonio.....         | Tegucigalpa.                 |
| Terrero Prieto.....    | Caserío          | Lepaterique.....          | Tegucigalpa.....         | "                            |
| Terrerrón.....         | "                | Lepaterique.....          | Sabana Grande.....       | "                            |
| Terreros.....          | "                | Aramecina.....            | Gescorán.....            | Valle.                       |
| Terreros.....          | "                | Santa Lucia.....          | Tegucigalpa.....         | Tegucigalpa.                 |
| Teustepeque.....       | "                | Meambar.....              | Meambar.....             | Comayagua.                   |
| Teupacenti.....        | Pueblo           | Teupacenti.....           | Danli.....               | El Paraíso.                  |
| Texiguat.....          | "                | Texiguat.....             | Texiguat.....            | "                            |
| Thatch-Point.....      | Aldea            | Roatán.....               | Roatán.....              | Las Islas.                   |
| Tibi.....              | Caserío          | San Pedro Sula.....       | San Pedro Sula.....      | Cortez.                      |
| Tiburones.....         | "                | Sonaguera.....            | Sonaguera.....           | Colón.                       |
| Tierra Agria.....      | "                | Pespire.....              | Pespire.....             | Choluteca.                   |
| Tierra Amarilla.....   | Aldea            | Yoritof.....              | Yoro.....                | Yoro.                        |
| Tierra Blanca.....     | Caserío          | La Trinidad.....          | El Rosario.....          | Comayagua.                   |
| Tierra Blanca.....     | "                | Vado-Ancho.....           | Texiguat.....            | El Paraíso                   |
| Tierra Blanca.....     | "                | Aramecina.....            | Goascorán.....           | Valle.                       |
| Tierra Buena.....      | Aldea            | San Luis.....             | Colinas.....             | Santa Bárbara.               |
| Tierra Colorada.....   | Caserío          | Liure.....                | Texiguat.....            | El Paraíso                   |
| Tierra Colorada.....   | "                | Lepaterique.....          | Sabana Grande.....       | Tegucigalpa.                 |
| Tierra Fria.....       | Aldea            | Santa Rita.....           | Santa Rita.....          | Copán.                       |
| Tierra Hueca.....      | Caserío          | El Corpus.....            | El Corpus.....           | Choluteca.                   |
| Tierras Coloradas..... | "                | Duyure.....               | San Marcos.....          | "                            |
| Tiestos.....           | Aldea            | Arenal.....               | Olanchito.....           | Yoro.                        |

| Nombre del lugar    | Su clasificación | Municipio á que pertenece | Distrito á que pertenece | Departamento á que pertenece |
|---------------------|------------------|---------------------------|--------------------------|------------------------------|
| Tigre .....         | Aldea            | Trinidad                  | Trinidad.                | Santa Bárbara                |
| Tigre .....         | Caserío          | Cedros.                   | Cedros                   | Tegucigalpa.                 |
| Tigre .....         | "                | Sabana Grande.            | Sabana Grande.           | "                            |
| Tilapa .....        | "                | San Francisco de la Paz.  | Juticalpa                | Olancho.                     |
| Tinta .....         | "                | Lepaterique               | Sabana Grande.           | Tegucigalpa.                 |
| Tipi .....          | Aldea            | Iriona                    | Iriona.                  | Colón                        |
| Tixila .....        | Caserío          | Gualcince                 | Candelaria.              | Gracias.                     |
| Tizate .....        | "                | Silca                     | Yocón                    | Olancho.                     |
| Tluscua .....       | "                | Iriona                    | Iriona                   | Colón.                       |
| Tocamscho .....     | Aldea            | "                         | "                        | "                            |
| Tocante .....       | Caserío          | Camasca                   | Camasca                  | Intibucá.                    |
| Toco .....          | "                | Dolores                   | La Esperanza             | "                            |
| Tocoa .....         | Pueblo           | Tocosa                    | Sonaguera                | Colón.                       |
| Togopola .....      | Caserío          | Intibucá                  | La Esperanza             | Intibucá.                    |
| Tolobre .....       | Aldea            | San Antonio de Flores.    | Texiguat                 | El Paraíso.                  |
| Tolobre .....       | "                | Vado Ancho                | "                        | "                            |
| Tololar .....       | "                | Orocuina                  | Orocuina                 | "                            |
| Tomalá .....        | Pueblo           | Tomalá                    | Guarita                  | Choluteca.                   |
| Tomás (Santo) ..... | Aldea            | Gualcince                 | Candelaria.              | Gracias.                     |
| Tomás (Santo) ..... | Caserío          | San Juan                  | Ea Esperanza             | "                            |
| Tomate .....        | "                | Guaimaca                  | Cedros                   | Intibucá.                    |
| Toncontin .....     | "                | Curarén                   | Reitoca                  | Tegucigalpa.                 |
| Toril .....         | "                | Piraera                   | Candelaria.              | "                            |
| Torondón .....      | "                | Concepción de María       | El Corpus                | Gracias.                     |
| Torrecilla .....    | Aldea            | Santa Rita                | Santa Rita.              | Choluteca.                   |
| Torrecillas .....   | Caserío          | Nacaome                   | Nacaome                  | Copán.                       |
| Torrecillas .....   | "                | Nacaome                   | "                        | Valle.                       |
|                     |                  |                           | "                        | "                            |

| Nombre del lugar | Su clasificación | Municipio á que pertenece | Distrito á que pertenece | Departamento á que pertenece |
|------------------|------------------|---------------------------|--------------------------|------------------------------|
| Trancas          | Caserío          | Pespire                   | Pespire                  | Choluteca.                   |
| Trancas          | "                | Orocúina                  | Orocúina                 | "                            |
| Trancas          | "                | San Juan                  | La Esperanza             | Intibucá.                    |
| Tránsito         | Aldea            | San Marcos                | Sensenti                 | Copán.                       |
| Trapiche         | "                | El Paraíso                | Danli                    | El Paraíso.                  |
| Trapiche         | "                | Choluteca                 | Choluteca                | Choluteca.                   |
| Trapiche         | Caserío          | San Marcos                | San Marcos               | "                            |
| Trapiche         | "                | El Corpus                 | El Corpus                | "                            |
| Trapiche         | "                | Concepción de María       | "                        | "                            |
| Trapiche         | "                | Guayape                   | Yocón                    | "                            |
| Travesía         | Aldea            | San Sebastián             | San Antonio              | Olancho                      |
| Travesía         | Caserío          | Liure                     | Texiguat                 | Comayagua.                   |
| Travesía         | "                | San Lucas                 | "                        | El Paraíso.                  |
| Travesía         | "                | Tegucigalpa               | Tegucigalpa              | "                            |
| Trementinas      | "                | Potrerillos               | Santa Cruz de Yojoa      | Tegucigalpa.                 |
| Tres Ceibas      | "                | Juticalpa                 | Juticalpa                | Cortez.                      |
| Tres Piedras     | "                | El Triunfo                | El Corpus                | Olancho.                     |
| Trigo            | "                | La Unión                  | Cucuyagua                | Choluteca.                   |
| Trinchera        | "                | San Marcos                | San Marcos               | Copán.                       |
| Trinidad         | "                | La Trinidad               | El Rosario               | Choluteca.                   |
| Trinidad         | Pueblo           | "                         | Trinidad                 | Comayagua                    |
| Trinidad         | "                | "                         | "                        | Santa Bárbara.               |
| Trinidad         | "                | "                         | "                        | Copán.                       |
| Trinidad         | Aldea            | Orocúina                  | Orocúina                 | Choluteca.                   |
| Trinidad         | "                | Piraera                   | Candelaria               | Gracias.                     |
| Trinidad         | "                | Manto                     | Manto                    | Olancho.                     |
| Trinidad         | Caserío          | Yoro                      | Yoro                     | Yoro.                        |
| Trinidad         | "                | Choluteca                 | Choluteca                | Choluteca.                   |



| Nombre del lugar | Su clasificación | Municipio á que pertenece | Distrito á que pertenece | Departamento á que pertenece |
|------------------|------------------|---------------------------|--------------------------|------------------------------|
| Trinidad         | Caserío          | Santa Lucía               | Camasca                  | Intibucá.                    |
| Trinidad         | "                | Sabana Grande             | Sabana Grande            | Tegucigalpa.                 |
| Trienio          | Aldea            | Puerto Cortez             | San Pedro Sula           | Cortez.                      |
| Triunfo          | Pueblo           | El Triunfo                | El Corpus                | Choluteca.                   |
| Triunfo          | Aldea            | Tela                      | Tela                     | Yoro.                        |
| Trocopa          | "                | Tocosa                    | Sonaguera                | Colón.                       |
| Trojas           | Caserío          | Juticalpa                 | Juticalpa                | Olancho.                     |
| Trojas           | "                | Olanchito                 | Olanchito                | Yoro.                        |
| Trojes           | Aldea            | San Esteban               | León Alvarado            | Olancho.                     |
| TRUJILLO         | Ciudad           | Trujillo                  | Trujillo                 | Colón.                       |
| Trusos           | Caserío          | Cedros                    | Cedros                   | Tegucigalpa.                 |
| Tuajica          | Aldea            | Tocos                     | Sonaguera                | Colón.                       |
| Tulaguare        | Caserío          | Yoro                      | Yoro                     | Yoro.                        |
| Tular            | "                | Nacaome                   | Nacaome                  | Valle.                       |
| Tulas            | "                | Concepción                | Ocoatepeque              | Copán.                       |
| Tule             | "                | Morolica                  | San Marcos               | Choluteca.                   |
| Tule             | "                | Yuscarán                  | Yuscarán                 | El Paraíso.                  |
| Tule             | "                | El Corpus                 | El Corpus                | Choluteca.                   |
| Tuliapa          | Aldea            | Cedros                    | Cedros                   | Tegucigalpa.                 |
| Tulin            | Caserío          | Juticalpa                 | Juticalpa                | Olancho.                     |
| Tumba la Olla    | "                | Cedros                    | Cedros                   | Tegucigalpa.                 |
| Tumbos           | "                | Trinidad                  | Trinidad                 | Santa Bárbara.               |
| Tunas            | "                | San Antonio de Flores     | Texiguat                 | El Paraíso.                  |
| Tunas            | "                | Danlí                     | Danlí                    | "                            |
| Tunco            | "                | El Negroto                | El Negroto               | "                            |
| Turturape        | "                | Lepaterique               | Sabana Grande            | Tegucigalpa.                 |
| Tusterique       | "                | Tegucigalpa               | Tegucigalpa              | "                            |

| Nombre del lugar   | Su clasificación | Municipio á que pertenece | Distrito á que pertenece | Departamento á que pertenece |
|--------------------|------------------|---------------------------|--------------------------|------------------------------|
| Tutule.....        | Aldea            | Santa María.....          | Marcala.....             | La Paz.                      |
| Ulán.....          | "                | Iriona.....               | Iriona.....              | Colón.                       |
| Ulazale.....       | Caserío          | Lepaterique.....          | Sabana Grande.....       | Tegucigalpa.                 |
| Ulaa.....          | Aldea            | Silca.....                | Yocón.....               | Olancho.                     |
| Uluépa.....        | "                | Manto.....                | Manto.....               | "                            |
| Unión.....         | Pueblo           | La Unión.....             | Yocón.....               | "                            |
| Unión.....         | "                | ".....                    | Cucuyagua.....           | Copán.                       |
| Unión.....         | Aldea            | Santa Rita.....           | Santa Rita.....          | "                            |
| Unión.....         | Caserío          | Tatumbá.....              | San Antonio.....         | Tegucigalpa.                 |
| Urraca.....        | Aldea            | El Progreso.....          | El Negrito.....          | Yoro.                        |
| Urrutias.....      | "                | Cedros.....               | Cedros.....              | Tegucigalpa.                 |
| Uvalito.....       | Pueblo           | Utilla.....               | Utilla.....              | Las Islas.                   |
| Uvas.....          | Caserío          | Marale.....               | Cedros.....              | Tegucigalpa.                 |
| Uvilla.....        | "                | Aramecina.....            | Goascorán.....           | Valle.                       |
| Uvillas.....       | "                | Morolica.....             | San Marcos.....          | Choluteca.                   |
| Uvillas.....       | Aldea            | Vado Ancho.....           | 'Texignat.....           | El Paraíso.                  |
| Vado Ancho.....    | Pueblo           | Vado Ancho.....           | ".....                   | "                            |
| Vado del Toro..... | Caserío          | ".....                    | ".....                   | "                            |
| Vainilla.....      | "                | San Isidro.....           | Pespire.....             | Choluteca.                   |
| Vainillas.....     | "                | El Corpus.....            | El Corpus.....           | "                            |
| Valenciana.....    | "                | Yuscarán.....             | Yuscarán.....            | El Paraíso.                  |
| Valladolid.....    | Pueblo           | Valladolid.....           | Guarita.....             | Gracias.                     |
| Valle.....         | Aldea            | Morazán.....              | Yoro.....                | Yoro.                        |
| Valle Arriba.....  | Caserío          | Choluteca.....            | Choluteca.....           | Choluteca.                   |
| Valle Arriba.....  | "                | Cedros.....               | Cedros.....              | Tegucigalpa.                 |

| Nombre del lugar | Su clasificación | Municipio á que pertenece | Distrito á que pertenece | Departamento á que pertenece |
|------------------|------------------|---------------------------|--------------------------|------------------------------|
| Valle de Angeles | Pueblo           | Valle de Angeles          | San Antonio              | Tegucigalpa.                 |
| Vallecillo       | Aldea            | Yorito                    | Yoro                     | Yoro.                        |
| Vallecillo       | "                | Danli                     | Danli                    | El Paraíso.                  |
| Vallecillos      | "                | Cedros                    | Cedros                   | Tegucigalpa.                 |
| Vallecitos       | Caserío          | Guayape                   | Yocón                    | Olancho.                     |
| Vallecito        | "                | Talpetate                 | Santa Cruz de Yojoa      | Cortez.                      |
| Vallecito        | "                | La Libertad               | Meámbar                  | Comayagua.                   |
| Vallecito        | "                | Ojos de Agua              | "                        | "                            |
| Vallecito        | "                | Santa Rosa de Aguán       | Irióna                   | Colón                        |
| Vallecito        | "                | El Dulce nombre           | Catacamás                | Olancho.                     |
| Vallecito        | "                | Marale                    | Cedros                   | Tegucigalpa                  |
| Vaquedano        | "                | Teupacenti                | Danli                    | El Paraíso                   |
| Vargas           | "                | Santa Rita                | Santa Rita               | Copán.                       |
| Vásquez          | Aldea            | Gualaco                   | León Alvarado            | Olancho                      |
| Vecua            | Caserío          | Orocuina                  | Orocuina                 | Choluteca.                   |
| Vega             | "                | La Virtud                 | Guarita                  | Gracias.                     |
| Vega Grande      | "                | El Triunfo                | El Corpus                | Choluteca.                   |
| Vega Redonda     | "                | Santa Rita                | Santa Rita               | Copán.                       |
| Vega Vieja       | "                | Santa Rosa                | Santa Rosa               | "                            |
| Vegas            | "                | Santa Rita                | Santa Rita               | "                            |
| Vegas            | Aldea            | Sulaco                    | Sulaco                   | Yoro.                        |
| Veguitas         | Caserío          | Mercedes                  | Sencenti                 | Copán                        |
| Venta            | "                | Cotolaca                  | Guarita                  | Gracias                      |
| Venta            | Pueblo           | La Venta                  | Sabana Grande            | Tegucigalpa.                 |
| Venta            | Aldea            | Tegucigalpa               | Tegucigalpa              | "                            |
| Venta            | "                | Gualaco                   | León Alvarado            | Olancho.                     |
| Venta            | Caserío          | Juticalpa                 | Juticalpa                | "                            |

| Nombre del lugar            | Su clasificación | Municipio á que pertenece | Distrito á que pertenece | Departamento á que pertenece |
|-----------------------------|------------------|---------------------------|--------------------------|------------------------------|
| Venta.....                  | Caserío          | Potrerillos.....          | Santa Cruz de Yojoa..... | Cortez.                      |
| Ventanas.....               | "                | Orocuina.....             | Orocuina.....            | Choluteca.                   |
| Ventura (San).....          | Aldea            | Gualaco.....              | Leon Alvarado.....       | Olancho.                     |
| Veracruz.....               | "                | Omoa.....                 | San Pedro Sula.....      | Cortez.                      |
| Veracruz.....               | "                | Teupacenti.....           | Danli.....               | El Paraíso.                  |
| Veracruz.....               | "                | Ocotepeque.....           | Ocotepeque.....          | Copán.                       |
| Veracruz.....               | "                | San José.....             | Trinidad.....            | "                            |
| Veracruz.....               | "                | Comayagua.....            | Comayagua.....           | Comayagua.                   |
| Vertientes.....             | Caserío          | Santa Rita.....           | Santa Rita.....          | Copán.                       |
| Vicente (San).....          | "                | San Nicolás.....          | Colinas.....             | Santa Bárbara.               |
| Victoria.....               | "                | Soledad.....              | Texíguat.....            | El Paraíso.                  |
| Victoria.....               | Caserío          | Jano.....                 | Manto.....               | Olancho.                     |
| Victoria.....               | "                | San Marcos.....           | San Marcos.....          | Choluteca.                   |
| Victoriano.....             | "                | Soledad.....              | Texíguat.....            | El Paraíso.                  |
| Vigas.....                  | "                | Lucerna.....              | Senseñal.....            | Copán.                       |
| Vijagua.....                | "                | El Corpus.....            | El Corpus.....           | Choluteca.                   |
| Vijao.....                  | Aldea            | Juticalpa.....            | Juticalpa.....           | Olancho.                     |
| Vija.....                   | "                | Catacamas.....            | Catacamas.....           | "                            |
| Villa de San Francisco..... | "                | San Juan de Flores.....   | San Juan de Flores.....  | Tegucigalpa.                 |
| Villa Nueva.....            | Pueblo           | Villa Nueva.....          | San Pedro Sula.....      | Cortez.                      |
| Villa Nueva.....            | Aldea            | Tegucigalpa.....          | Tegucigalpa.....         | Tegucigalpa.                 |
| Villa Vieja.....            | Caserío          | Concordia.....            | Yocón.....               | Olancho.                     |
| Vino.....                   | Aldea            | Sabana Grande.....        | Sabana Grande.....       | Tegucigalpa.                 |
| Virginia.....               | Pueblo           | Virginia.....             | Candelaria.....          | Gracias.                     |
| Virtud.....                 | Villa            | La Virtud.....            | Guarita.....             | "                            |
| Volcán.....                 | Aldea            | Morazán.....              | Yoro.....                | Yoro.                        |
| Volcán.....                 | Caserío          | Piraera.....              | Candelaria.....          | Gracias.                     |

| Nombre del lugar            | Su clasificación | Municipio á que pertenece | Distrito á que pertenece | Departamento á que pertenece |
|-----------------------------|------------------|---------------------------|--------------------------|------------------------------|
| West-End.....               | Aldea            | Roatán.....               | Roatán.....              | Las Islas                    |
| Yaguacire.....              | "                | Tegucigalpa.....          | Tegucigalpa.....         | Tegucigalpa.                 |
| Yuguala.....                | "                | Jocón.....                | Yoro.....                | Yoro.                        |
| Yajuyayare.....             | Caserío          | Olancho.....              | Olancho.....             | "                            |
| Yamaguare.....              | "                | Iriona.....               | Iriona.....              | Colón.                       |
| Yamaguara.....              | Aldea            | Teupacenti.....           | Danli.....               | El Paraíso.                  |
| Yamanta.....                | Caserío          | San Juan de Flores.....   | San Juan de Flores.....  | Tegucigalpa.                 |
| Yamaranguila.....           | "                | Iriona.....               | Iriona.....              | Colón.                       |
| Yaralica.....               | Pueblo           | Yamaranguila.....         | La Esperanza.....        | Intibucá.                    |
| Yaruca.....                 | Caserío          | Vado-Ancho.....           | Texiguat.....            | El Paraíso.                  |
| Yarula.....                 | Aldea            | Agalteca.....             | Olancho.....             | Yoro.                        |
| Yarumela.....               | Pueblo           | Yarula.....               | Marcala.....             | La Paz.                      |
| Yaurabila.....              | Aldea            | La Paz.....               | La Paz.....              | "                            |
| Yayupe.....                 | "                | Iriona.....               | Iriona.....              | Colón.                       |
| Yerba Buena (U Ocoje Hueco) | Pueblo           | Yayupe.....               | Texiguat.....            | El Paraíso.                  |
| Yocoma.....                 | Aldea            | Lepaterique.....          | Sabana Grande.....       | Tegucigalpa.                 |
| Yocón.....                  | Caserío          | Tegucigalpa.....          | Tegucigalpa.....         | "                            |
| Yocuateca.....              | Pueblo           | Yocón.....                | Yocón.....               | Olancho.                     |
| Yojos.....                  | Aldea            | Cedros.....               | Cedros.....              | Tegucigalpa.                 |
| Yorito.....                 | "                | Santa Cruz de Yojoa.....  | Santa Cruz de Yojoa..... | Cortez.                      |
| YORO.....                   | Pueblo           | Yorito.....               | Yoro.....                | Yoro.                        |
| Yucanteca.....              | Ciudad           | Yoro.....                 | Yoro.....                | "                            |
| Yuculimay.....              | Caserío          | Lepaterique.....          | Sabana Grande.....       | Tegucigalpa.                 |
| Yugo.....                   | "                | Orocaina.....             | Orocaina.....            | Choluteca.                   |
| Yuirampunque.....           | "                | Morolica.....             | San Marcos.....          | "                            |
| Yure.....                   | Aldea            | Yamaranguila.....         | La Esperanza.....        | Intibucá.                    |
|                             | "                | Santa Cruz de Yojoa.....  | Santa Cruz de Yojoa..... | Cortez.                      |

| Nombre del lugar | Su clasificación | Municipio á que pertenece | Distrito á que pertenece | Departamento á que pertenece |
|------------------|------------------|---------------------------|--------------------------|------------------------------|
| <b>YUSCARÁN</b>  | Ciudad           | Yuscarán                  | Yuscarán                 | El Paraíso.                  |
| Yuscarán         | Aldea            | Mercedes                  | Sensenti                 | Copán.                       |
| Yuyupe           | Caserío          | Vado-Ancho                | Texiguat                 | El Paraíso.                  |
| Zacapa           | Pueblo           | Zacapa                    | Santa Bárbara            | Santa Bárbara.               |
| Zacate Arriba    | Aldea            | La Ceiba                  | La Ceiba                 | Colón.                       |
| Zacate Grande    | Caserío          | Amapala                   | Amapala                  | Valle.                       |
| Zacate de Te     | "                | El Negrito                | El Negrito               | Yoro.                        |
| Zacualpa         | Aldea            | Juticalpa                 | Juticalpa                | Olancho.                     |
| Zacualpa         | "                | Opatoro                   | Opatoro                  | La Paz.                      |
| Zacualpa         | Caserío          | Tegucigalpa               | Tegucigalpa              | Tegucigalpa.                 |
| Zacualpa         | "                | Gracias                   | Gracias                  | Gracias.                     |
| Zacualpa         | "                | El Triunfo                | El Corpus                | Choluteca.                   |
| Zacualpita       | Aldea            | Guata                     | Manto                    | Olancho.                     |
| Zambo-Creek      | "                | La Ceiba                  | La Ceiba                 | Colón.                       |
| Zambrano         | Caserío          | Tegucigalpa               | Tegucigalpa              | Tegucigalpa.                 |
| Zamorano         | Aldea            | Danli                     | Danli                    | El Paraíso.                  |
| Zanja Ciega      | Caserío          | Cedros                    | Cedros                   | Tegucigalpa.                 |
| Zapotal          | Aldea            | El Corpus                 | El Corpus                | Choluteca.                   |
| Zapotal          | "                | San Luis                  | Colinas                  | Santa Bárbara.               |
| Zapotal          | "                | Texiguat                  | Texiguat                 | El Paraíso.                  |
| Zapotal          | Caserío          | Manto                     | Manto                    | Olancho.                     |
| Zapote           | Aldea            | San Miguelito             | Reitoca                  | Tegucigalpa.                 |
| Zapote           | "                | Copán                     | Santa Rita               | Copán.                       |
| Zapote           | "                | Tocos                     | Sonaguera                | Colón.                       |
| Zapote           | Caserío          | Goasoacán                 | Goasoacán                | Valle.                       |
| Zapote           | "                | Rosario                   | Yocón                    | Olancho.                     |

| Nombre del lugar | Su clasificación | Municipio á que pertenecen | Distrito á que pertenecen | Departamento á que pertenecen |
|------------------|------------------|----------------------------|---------------------------|-------------------------------|
| Zapote           | Caserío          | Guayape                    | Yocón                     | Olancho.                      |
| Zapote           | "                | San Antonio de Flores.     | Pespire                   | Choluteca.                    |
| Zapote           | "                | Morolica.                  | San Marcos                | "                             |
| Zapote           | "                | Liure                      | Texignat                  | El Paraíso.                   |
| Zapote           | "                | La Labor.                  | Sensenti                  | Copán.                        |
| Zapote           | "                | Teuparenti                 | Danlí                     | El Paraíso.                   |
| Zapote           | "                | San Pedro                  | Cucuyagua                 | Copán.                        |
| Zapote           | "                | Yuscarán                   | Yuscarán                  | El Paraíso.                   |
| Zapote           | "                | San Juan de Flores.        | San Juan de Flores.       | Tegucigalpa.                  |
| Zapote           | "                | La Iguala                  | Gracias                   | Gracias.                      |
| Zapote           | "                | Gracias                    | "                         | "                             |
| Zapote           | "                | San Antonio                | Camasca                   | Intibucá.                     |
| Zapote           | "                | Tegucigalpa.               | Tegucigalpa.              | Tegucigalpa.                  |
| Zapotillo        | Aldea            | Danlí                      | Danlí                     | El Paraíso.                   |
| Zarzal           | "                | Cololaca.                  | Guarita                   | Gracias.                      |
| Zarzal           | "                | Yuscarán                   | Yuscarán                  | El Paraíso.                   |
| Zarzal           | Caserío          | Juticalpa                  | Juticalpa.                | Olancho.                      |
| Zarzal           | "                | San Marcos.                | San Marcos                | Choluteca.                    |
| Zarzal           | "                | Danlí                      | Danlí                     | El Paraíso.                   |
| Zarzal           | "                | Olanchito                  | Olanchito                 | Yoro.                         |
| Zarzal           | "                | Yoro                       | Yoro                      | "                             |
| Zarzal           | "                | San Juan de Flores.        | San Juan de Flores.       | Tegucigalpa.                  |
| Zarzal           | "                | Catacamas                  | Catacamas                 | Olancho.                      |
| Zavala           | "                | Guarita                    | Guarita                   | Gracias.                      |
| Zazalapa         | Aldea            | Pespire                    | Pespire                   | Choluteca.                    |
| Zurcos           | Caserío          | San Juan de Flores.        | San Juan de Flores.       | Tegucigalpa.                  |
| Zurzular         | "                | Pirsera.                   | Candelaria.               | Gracias.                      |
| Zuzuma           | "                |                            |                           |                               |

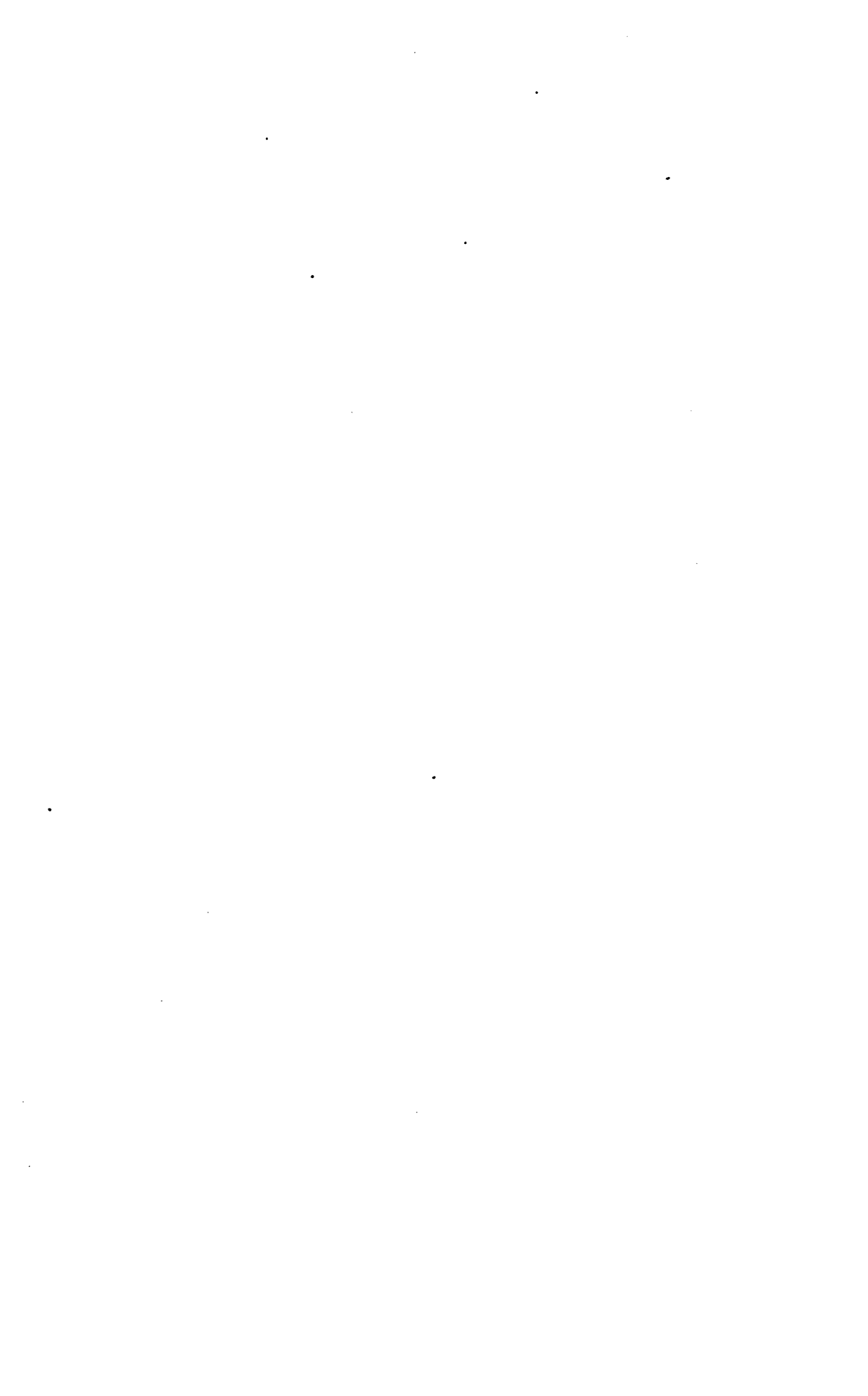





---

# APENDICE

DIVISION JUDICIAL DE LA REPUBLICA

---





## DIVISION

---

Hay en la República:

Una Corte Suprema,  
Cuatro Cortes de Apelaciones,  
Veintiún Juzgados de Letras y  
Doscientos cuarenta y cinco Juzgados de Paz.

### CORTE SUPREMA

La Corte Suprema de Justicia tiene jurisdicción en todos los departamentos de la República, que son: Tegucigalpa, El Paraíso, Choluteca, Valle, La Paz, Comayagua, Yoro, Cortez, Santa Bárbara, Copán, Gracias, Intibucá, Olancho, Colón y Las Islas.

### CORTES DE APELACIONES

Para determinar la jurisdicción de cada una de las Cortes de Apelaciones, la República se ha dividido en tres secciones, que son:

Sección de Tegucigalpa,  
,, de Comayagua y  
,, de Santa Bárbara.

#### SECCIÓN DE TEGUCIGALPA

A esta sección corresponden dos Cortes, ~~una~~ de lo Civil y de lo Criminal, con residencia en la ciudad de Tegucigalpa. Comprende (dicha sección) los departamentos siguientes:

|              |          |
|--------------|----------|
| Tegucigalpa. | Valle.   |
| El Paraíso.  | Olancho. |
| Choluteca.   |          |

#### SECCIÓN DE COMAYAGUA

A esta sección corresponde una Corte, de lo Civil y de lo Criminal, con residencia en la ciudad de Comayagua. Comprende los departamentos siguientes:

|            |            |
|------------|------------|
| Comayagua. | Colón.     |
| La Paz.    | Las Islas. |
| Yoro.      |            |

## SECCION DE SANTA BÁRBARA

A esta sección corresponde una Corte, de lo Civil y de lo Criminal, con residencia en la ciudad de Santa Bárbara. Comprende los departamentos siguientes:

|                |           |
|----------------|-----------|
| Santa Bárbara. | Gracias.  |
| Cortez.        | Intibucá. |
| Copán.         |           |

## JUZGADOS DE LETRAS

Los 21 Juzgados de Letras de la República son:

|  |  |
|--|--|
| Un Juzgado 1.º de lo Criminal de Tegucigalpa.    |  |
| „ „ 2.º „ „ „ „ Tegucigalpa.                     |  |
| „ „ de lo Civil de Tegucigalpa.                  |  |
| „ „ de lo Civil y lo Criminal de Yuscarán. ( 1 ) |  |
| „ „ „ „ „ „ „ „ Danli. ( 2 )                     |  |
| „ „ „ „ „ „ „ „ Choluteca.                       |  |
| „ „ „ „ „ „ „ „ Nacaome. ( 3 )                   |  |
| „ „ „ „ „ „ „ „ Amapala. ( 4 )                   |  |
| „ „ „ „ „ „ „ „ La Paz.                          |  |
| „ „ „ „ „ „ „ „ Comayagua.                       |  |
| „ „ „ „ „ „ „ „ Yoro.                            |  |
| „ „ „ „ „ „ „ „ Cortez.                          |  |
| „ „ „ „ „ „ „ „ Santa Bárbara.                   |  |
| „ „ „ „ „ „ „ „ Santa Rosa. ( 5 )                |  |
| „ „ „ „ „ „ „ „ Ocotepeque. ( 6 )                |  |
| „ „ „ „ „ „ „ „ Gracias.                         |  |
| „ „ „ „ „ „ „ „ Intibucá.                        |  |
| „ „ „ „ „ „ „ „ Olancho.                         |  |
| „ „ „ „ „ „ „ „ Trujillo. ( 7 )                  |  |
| „ „ „ „ „ „ „ „ La Ceiba. ( 8 )                  |  |
| „ „ „ „ „ „ „ „ Las Islas.                       |  |

[1] Sección judicial del departamento de El Paraíso.

[2] Sección judicial del departamento de El Paraíso.

[3] Sección judicial del departamento de Valle.

[4] Sección judicial del departamento de Valle.

[5] Sección judicial del departamento de Copán.

[6] Sección judicial del departamento de Copán.

[7] Sección judicial del departamento de Colón.

[8] Sección judicial del departamento de Colón.

**JUZGADO 1.º DE LO CRIMINAL DE TEGUCIGALPA**

Tiene jurisdicción en todos los municipios del distrito de Tegucigalpa, que son:

|                      |              |
|----------------------|--------------|
| Tegucigalpa.         | Santa Lucía. |
| Villa de Concepción. |              |

**JUZGADO 2.º DE LO CRIMINAL DE TEGUCIGALPA**

Tiene jurisdicción en todos los municipios del departamento, con excepción de los del distrito de la capital. Los municipios que comprenden son, pues:

|                     |                |
|---------------------|----------------|
| San Antonio.        | Nueva Armenia. |
| Maraita.            | La Venta.      |
| Tatumbia.           | Reitoca.       |
| Valle de Angeles.   | Alubarén.      |
| San Juan de Flores. | Curarén.       |
| Talanga.            | La Libertad.   |
| Sabana Grande.      | San Miguelito. |
| Santa Ana.          | Cedros.        |
| Lepaterique.        | Orica.         |
| Ojojona.            | Guaimaca.      |
| San Buena Ventura.  | Marale.        |

**JUZGADO DE LO CIVIL DE TEGUCIGALPA**

Este Tribunal tiene jurisdicción en todos los municipios del departamento, cuya nómina queda expresada en los dos Juzgados anteriores.

**JUZGADO DE LO CIVIL Y DE LO CRIMINAL DE YUSCARÁN**

La jurisdicción de este Tribunal se extiende á todos los municipios del departamento, con excepción de los del distrito de Danlí.

Los municipios que comprende son, pues:

|           |                        |
|-----------|------------------------|
| Yuscarán. | Liure.                 |
| Güinope.  | San Lucas.             |
| Oropoli.  | San Antonio de Flores. |
| Moroceli. | Vado Ancho.            |
| Texiguat. | Yauyupe.               |
| Soledad.  |                        |

### JUZGADO DE LO CIVIL Y DE LO CRIMINAL DE DANLÍ

Tiene jurisdicción en todos los municipios del distrito de Danlí, que son:

|             |             |
|-------------|-------------|
| Danlí.      | Alauca.     |
| Jacaleapa.  | Teupacenti. |
| El Paraíso. |             |

### JUZGADO DE LO CIVIL Y DE LO CRIMINAL DE CHOLUTECA

Tiene jurisdicción en todos los municipios del departamento, que son:

|                      |                        |
|----------------------|------------------------|
| Choluteca.           | Duyure.                |
| Namacigüe.           | Morolica.              |
| Santa Ana.           | Pespire.               |
| Marcovia.            | San Antonio de Flores. |
| El Corpus.           | San José.              |
| Concepción de María. | San Isidro.            |
| El Triunfo.          | Orocuina.              |
| San Marcos.          | Apacilagua.            |

### JUZGADO DE LO CIVIL Y DE LO CRIMINAL DE NACAOME

Tiene jurisdicción en todos los municipios del departamento, con excepción del de Amapala. Los municipios que comprende son, pues:

|            |            |
|------------|------------|
| Nacaome.   | Alianza.   |
| Coray.     | Aramecina. |
| Goascorán. | Caridad.   |
| Langue.    |            |

### JUZGADO DE LO CIVIL Y DE LO CRIMINAL DE AMAPALA

Tiene jurisdicción en el distrito de Amapala, que sólo contiene un municipio: el de

Amapala.

**JUZGADO DE LO CIVIL Y DE LO CRIMINAL DE  
LA PAZ**

Tiene jurisdicción en todos los municipios del departamento, que son:

|              |                        |
|--------------|------------------------|
| La Paz.      | Opatoro.               |
| Cane.        | Santa Ana.             |
| Marcala.     | Guajiquiro.            |
| Santa María. | San Antonio del Norte. |
| Puringla.    | Lauterique.            |
| Yarula.      | San Juan.              |
| Chinacla.    | Aguanqueterique.       |
| Santa Elena. | Mercedes de Oriente.   |
| San José.    |                        |

**JUZGADO DE LO CIVIL Y DE LO CRIMINAL DE  
COMAYAGUA**

Con jurisdicción en todos los municipios del departamento, que son:

|                |                       |
|----------------|-----------------------|
| Comayagua.     | Esquías.              |
| Ajuterique.    | Minas de Oro.         |
| Lejamaní.      | San José del Potrero. |
| San Antonio.   | Meámbar.              |
| Lamaní.        | La Libertad.          |
| San Sebastián. | Ojos de Agua.         |
| El Rosario.    | Signatepeque.         |
| La Trinidad.   | San José.             |
| San Jerónimo.  |                       |

**JUZGADO DE LO CIVIL Y DE LO CRIMINAL DE YORO**

Con jurisdicción en todos los municipios del departamento, que son:

|            |              |
|------------|--------------|
| Yoro.      | Agalteca.    |
| Yorito.    | Sulaco.      |
| Morazán.   | Tela.        |
| Jocón.     | Negríto.     |
| Olanchito. | El Progreso. |
| Arenal.    |              |

### JUZGADO DE LO CIVIL Y DE LO CRIMINAL DE CORTEZ

Con jurisdicción en todos los municipios del departamento, que son:

|                      |                         |
|----------------------|-------------------------|
| San Pedro Sula.      | Villa Nueva.            |
| El Paraíso.          | Santa Cruz de Yojoa.    |
| Omoa.                | San Francisco de Yojoa. |
| Puerto Cortez.       | Talpetate.              |
| San Manuel (Tehuma.) | Potrerosillos.          |

### JUZGADO DE LO CIVIL Y DE LO CRIMINAL DE SANTA BÁRBARA

Con jurisdicción en todos los municipios del departamento, que son:

|                |             |
|----------------|-------------|
| Santa Bárbara. | Atima.      |
| Ceguaca.       | Naranjito.  |
| San Francisco. | Trinidad.   |
| Zacapa.        | Chinda.     |
| Gualala.       | Concepción. |
| Ilama.         | Quimistán.  |
| Colinas.       | San Marcos. |
| San Luis.      | Macuelizo.  |
| Nuevo Celilac. | Petoa.      |
| San Nicolás.   |             |

### JUZGADO DE LO CIVIL Y DE LO CRIMINAL DE SANTA ROSA

Con jurisdicción en todos los municipios del departamento, con excepción de los del distrito de Ocotepeque. Los municipios que comprende son, pues:

|                          |                 |
|--------------------------|-----------------|
| Santa Rosa.              | La Labor.       |
| Cucuyagua.               | La Encarnación. |
| Corquín.                 | Santa Rita.     |
| San Pedro.               | Copán.          |
| La Unión.                | El Paraíso.     |
| Sensenti.                | Trinidad.       |
| Belén.                   | San José.       |
| San Francisco del Valle. | San Nicolás.    |
| San Marcos.              | Nueva Arcadia.  |
| Mercedes.                | Florida.        |
| Lucerna.                 | San Antonio.    |



JUZGADO DE LO CIVIL Y DE LO CRIMINAL DE  
OCOTEPEQUE

Con jurisdicción en los municipios del distrito de Ocotepaque, que son:

|             |             |
|-------------|-------------|
| Ocotepaque. | Santa Fe.   |
| Sinnapa.    | Concepción. |

JUZGADO DE LO CIVIL Y DE LO CRIMINAL DE  
GRACIAS

Con jurisdicción en todos los municipios del departamento, que son:

|                |                |
|----------------|----------------|
| Gracias.       | La Virtud.     |
| Lepaera.       | Cololaca.      |
| La Iguala.     | Candelaria.    |
| Belén.         | Virginia.      |
| Talgua.        | Piraera.       |
| Las Flores.    | Gualcinco.     |
| San Sebastián. | Mapulaca.      |
| Guarita.       | Erandique.     |
| Tomalá.        | San Francisco. |
| Valladolid.    | San Andrés.    |

JUZGADO DE LO CIVIL Y DE LO CRIMINAL DE  
INTIBUCÁ

Con jurisdicción en todos los municipios del departamento, que son:

|                       |                 |
|-----------------------|-----------------|
| La Esperanza.         | San Antonio.    |
| Intibucá.             | Concepción.     |
| Yamaranguila.         | Colomoncagua.   |
| San Miguel Guancapla. | Santa Lucía.    |
| San Juan.             | Magdalena.      |
| Dolores.              | Jesús de Otoro. |
| Camasca.              | Masaguara.      |

**JUZGADO DE LO CIVIL Y DE LO CRIMINAL DE  
OLANCHO**

Con jurisdicción en todos los municipios del departamento, que son:

|                          |             |
|--------------------------|-------------|
| Juticalpa.               | Jano.       |
| Campamento.              | Azacualpa.  |
| San Francisco de La Paz. | Yocón.      |
| Catacamas.               | Salamá.     |
| Santa María de El Real.  | La Unión.   |
| El Dulce Nombre.         | El Rosario. |
| Gualaco.                 | Concordia.  |
| San Esteban.             | Mangulile.  |
| Manto.                   | Guayape.    |
| Guata.                   | Silca.      |

**JUZGADO DE LO CIVIL Y DE LO CRIMINAL DE  
TRUJILLO**

Con jurisdicción en los municipios siguientes:

|            |         |
|------------|---------|
| Trujillo.  | Tocoa.  |
| Santa Fe.  | Iriona. |
| San Luis.  | Aguán.  |
| Sonaguera. |         |

**JUZGADO DE LO CIVIL Y DE LO CRIMINAL DE  
LA CEIBA**

Con jurisdicción sólo en el municipio de  
La Ceiba.

**JUZGADO DE LO CIVIL Y DE LO CRIMINAL DE  
LAS ISLAS**

Con jurisdicción en todos los municipios del departamento, que son:

|          |        |
|----------|--------|
| Roatán.  | Utila. |
| Guanaja. |        |

**JUZGADOS DE PAZ**

Hay 245 Juzgados de Paz en la República, correspondientes dos á cada cabecera departamental y uno á cada uno de los demás municipios de la República, conforme á la división política del territorio.

# ADVERTENCIAS

---

---

## I

*Municipio* es una población ó asociación de personas residentes en un término municipal, y gobernadas por una Municipalidad.

*Término municipal* es el territorio á que se extiende la acción administrativa de la Municipalidad. (Artículo 1.º L. de M.)

*Distrito* ó círculo municipal, es la reunión legal de tres ó más municipios, en un mismo departamento, cuya jurisdicción y cabecera serán las que determine el Gobierno. (Artículo 140 L. de M.)

*Departamento* es la reunión legal de tres ó más círculos, que forma la mayor división territorial de la República, para todos los ramos de la administración, y cuya capital y jurisdicción serán las que determine la ley. (Artículo 148 L. de M.)

*Aldeas y Caseríos* son las reuniones de casas que por su poca importancia no tienen Municipalidad, sino que están regidos por la del término más inmediato. El caserío es una agrupación de menos importancia que la aldea.

## II

En la segunda parte de esta obra (vocabulario) se han suprimido los artículos de los nombres de los pueblos, aldeas y caseríos.

## III

En la demarcación se han escrito los nombres de algunos lugares como se pronuncian, cuando esa pronunciación viciada es muy diferente de la palabra correcta.

## IV

Finalmente: se ha suprimido el cuadro de distancias de los pueblos á las cabeceras departamentales por no aumentar más el volumen de la obra.

---

---



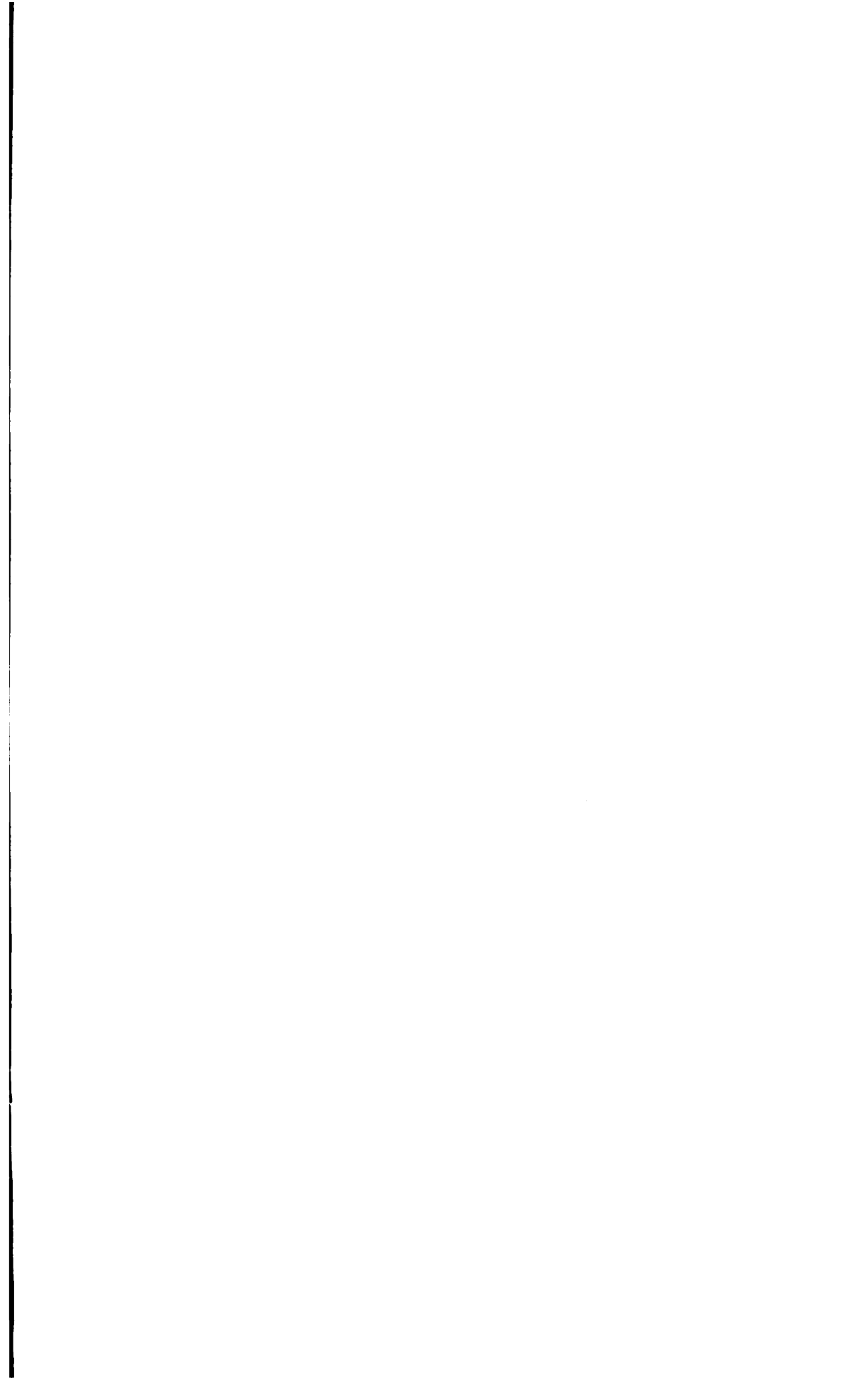



Stanford University Libraries

3 6105 124 426 532



**Stanford University Libraries  
Stanford, California**

**Return this book on or before date due.**

|  |  |  |
|--|--|--|
|  |  |  |
|--|--|--|



